



SUCHIURA PUBLIC RELATIONS

広報

つちうら

12
December

◆平成21年12月1日発行◆2009 No.1016

CONTENTS

- 2... 第20回記念
かすみがうらマラソン
兼国際盲人マラソンかすみがうら大会
- 4... 年末年始の「ごみ収集」と
「し尿くみ取り」
- 12... まちのフォトNEWS



第20回記念

かすみがうらマラソン

兼 国際盲人マラソンかすみがうら大会

参加者集
募

土浦市制施行70周年

かすみがうら市合併5周年

と き/平成22年4月18日(日)
種 目/フルマラソン、10マイル、5キロ、車いす
コース/日本陸連公認 霞ヶ浦湖畔コース
公式ホームページ/<http://www.kasumigaura-marathon.jp/>

種 目	スタート時間(予定)	参加料	定員	制限時間	部 門(すべて男女別)
フルマラソン (42.195km)	午前10時	4000円	16000人	6時間	招待・陸連登録者、高校生～29歳、30歳代、40歳代、50歳代、60歳以上
10マイル (16.09km)	午前9時20分	4000円	7000人	2時間	招待・陸連登録者、高校生～29歳、30歳代、40歳代、50歳代、60歳以上
5キロ	午前10時30分	3000円	2000人	40分	高校生～29歳、30歳代、40歳代、50歳代、60歳以上
車いす (42.195km)	午前9時50分	4000円	15人	2時間20分	高校生以上

※参加料のうち200円は霞ヶ浦浄化運動資金、盲導犬育成助成金として使われます。
※盲人の部門(車いすは除く)は、各種目ともに34歳以下、35～49歳、50歳以上です。

	申込方法	募集枠	申込期間
郵便局	市内公共機関やスポーツ店などにある申込用紙内の郵便振替用紙に必要事項を記入し、郵便局で(手数料は120円)	6000人 (先着順)	12月11日(金)～ 25日(金)
ランネット	ホームページ(http://runnet.jp/)の申込フォームから。支払いはクレジットカード、またはコンビニなどで(手数料200円)	19000人 (先着順)	1月12日(火)～ 29日(金)
スポーツ エントリー	ホームページ(http://sportsentry.ne.jp/)の申込フォーム、または電話(☎0570-037-846 祝日を除く月～金曜日 午前10時～午後5時30分)で(別途手数料)		

※定員を超えた後に申し込まれた方には、手数料を差し引いたうえ参加料を返金します。

参加賞/オリジナルTシャツ

表彰/フルマラソン・10マイル・5キロのそれぞれ総合3位までと各種目年齢別に10位まで(盲人の部は6位まで。車いすは総合のみ3位まで)表彰。また、海外派遣や特別賞など多数

申問 かすみがうらマラソン大会事務局
(〒300-4192 藤沢975 スポーツ
振興課内 ☎862-1943)



Point 1

ナンバーカード・RCチップを事前送付…ナンバーカードなどを事前(4月中旬まで)に送付しますので、当日はスムーズにスタートできます。

Point 2

フル10kmごとと中間地点のスプリットタイムを完走証に記載…同日に即時発行するのは、かすみがうらマラソンだけです。



Point 3

参加者全員の着順入り大会記録集を郵送…参加者全員の着順と、大会の様子を掲載した大会記録集を8月ごろお送りします。

前大会の規模は、東京、那覇に次いで国内3位！過去最高の2万4480人がエントリー！

交通規制にご協力を

平成22年4月18日(日)は、かすみがうらマラソン大会開催のため交通規制が実施されます。皆様のご協力をお願いします。



Point 4

ペース・セッターを配置…ペース配分の目標に、4時間、4時間30分、5時間ペースのアドバイザーと一緒に走ります。

Point 5

多彩なゲストランナー…有森裕子さんをはじめ、往年の名ランナーなど毎年多くのゲストが大会に華を添えます。



車いすレース(フル)を正式種目として追加

Point 6

世界各地の海外マラソンへ派遣…優秀選手をホノルル、シドニー、アンコールワットなどの海外マラソンに派遣します。



Point 7

充実のエイドステーション…フル30km付近には名物私設エイドが軒を連ねます。また、7.5km付近の全長300mにもあぶ協賛社によるエイドは、かすみがうらマラソンの名所の一つです。

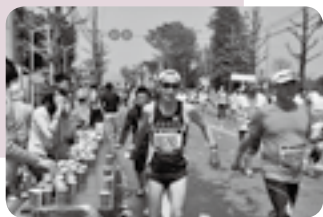

ボランティア募集!

●キロ表示板を掲げる親子ボランティア

申込方法/事務局へはがきで(住所、氏名、電話番号、希望する種目と何kmの地点かを記入)



●盲人ランナーの伴走ボランティア

申込方法/返信用封筒を同封し事務局へ郵送。申込書を送ります。

※申込期限はいずれも2月15日(月)

同時開催

～霞ヶ浦の春風に誘われて～ かすみがうらウォーキング

—日本市民スポーツ連盟認定—



とき/平成22年4月18日(日) 午前10時スタート
※午前8時30分に土浦駅東口で受け付け後、バスでスタート地点(歩崎公園:かすみがうら市)に移動
コース/歩崎公園(マラソン中間点)をスタート地点に、川口運動公園陸上競技場をゴールとする霞ヶ浦湖岸(堤防)コース約19km
参加料/2000円(参加料のうち200円は霞ヶ浦浄化運動資金、盲導犬育成助成金として使われます)

参加賞/完歩証、オリジナルTシャツ、おにぎり
定員/300人(先着順)

※身体に障害のある方も若干名受け付けます(要同伴者)。

申込方法/ランネットホームページ(<http://runnet.jp/>)の申込フォームから、大会事務局へ現金書留・定額小為替を郵送、または現金を直接
※身体に障害のある方は、大会事務局へ直接

と「し尿くみ取り」



年末年始は、ごみの収集日が変わります。

また、土浦区域と新治区域は収集日が異なりますので、確認して計画に出してください。

収集日以外の日にごみを出すと、ほかの方の迷惑になりますので絶対に出さないでください。

☎ 環境衛生課 (☎826-1111 内線2320、2444)

年末年始の「ごみ収集」

(((土浦区域)))

燃やせるごみ

通常の収集日	年末の収集終了日	年始の収集開始日
月・木コース	12月28日(月)	1月4日(月)
火・金コース	12月29日(火)	1月5日(火)
水・土コース	12月30日(水)	1月6日(水)
夜間コース	12月29日(火)	1月5日(火)

燃やせないごみ

通常の収集日	年末の収集終了日	年始の収集開始日
月コース	12月28日(月)	1月4日(月)
火コース	12月29日(火)	1月5日(火)
水コース	12月30日(水)	1月6日(水)
木コース	12月24日(木)	1月7日(木)
金コース	12月25日(金)	1月8日(金)
土コース	12月26日(土)	1月9日(土)
夜間コース	12月28日(月)	1月4日(月)

分別収集 (缶・ビン・古布・乾電池・ペットボトル・モデル地区のプラスチック製容器包装)

通常の収集日	12月の収集日	1月の収集日
第1・3火コース	1日(火)・15日(火)	5日(火)・19日(火)
第2・4火コース	8日(火)・22日(火)	12日(火)・26日(火)
第1・3木コース	3日(木)・17日(木)	7日(木)・21日(木)
第2・4木コース	10日(木)・24日(木)	14日(木)・28日(木)
第1・3土コース	5日(土)・19日(土)	9日(土)・23日(土)
第2・4土コース	12日(土)・26日(土)	16日(土)・30日(土)

※新聞、ざつ紙、ダンボールの収集日は、上記の前日になります。

※ の収集日は、通常より1週間遅れになっていますので注意してください。

粗大ごみ

粗大ごみを戸別有料収集で出すときは、必ず事前に電話でお申し込みください。

★粗大ごみ受付電話(☎826-4800)

受付期間/月～金曜日 午前8時30分～午後5時

12月29日(火)から1月3日(日)までは受け付けできません。年末の収集終了日は12月30日(水)、年始の収集開始日は1月4日(月)になりますので、年末に粗大ごみを出される方は、早めにお申し込みください。

(((新治区域)))

分類	曜日	年末の収集終了日	年始の収集開始日
可燃ごみ	火・金	12月25日(金)	1月5日(火)
不燃ごみ・カン(藤沢地区)	月	12月28日(月)	1月4日(月)
〃(斗利出・山ノ荘地区)	水	12月23日(水)	1月6日(水)
分類	曜日	12月の収集日	1月の収集日
茶色ビン	第1木	12月3日(木)	1月7日(木)
無色ビン	第2木	12月10日(木)	1月14日(木)
その他のビン	第3木	12月17日(木)	1月21日(木)
粗大ごみ	第4木	12月24日(木)	1月28日(木)
ペットボトル	第1・3土	12月5日(土) 12月19日(土)	1月16日(土)
雑誌・紙パック・その他紙			
古布			
プラスチック容器	第2・4土	12月12日(土) 12月26日(土)	1月9日(土) 1月23日(土)
新聞紙・段ボール			

※不燃ごみ・カンは、地区により収集日が異なりますが、そのほかのごみは新治区域全体が同じ収集日です。
※年末の粗大ごみ収集は、12月24日(木)が最終です。25日(金)以降に出すと大変迷惑がかかりますので絶対に出さないでください。

※集積場に出せる粗大ごみは、長さ1.5m未満で、重さ20kg未満のものです。

年末の収集終了後は、年始の収集開始日まで収集を行いませんので、集積場には出さないでください

土浦区域…清掃センターは、12月31日(木)から1月3日(日)までごみの持ち込みができません。(12月30日(水)のごみの持ち込みは午後4時まで)

新治区域…新治広域環境クリーンセンターは、12月30日(水)から1月3日(日)までごみの持ち込みができません。(12月29日(火)のごみの持ち込みは午後4時45分まで)

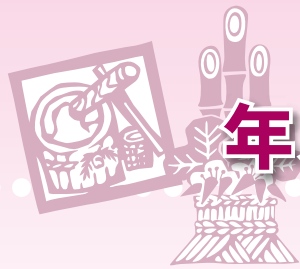

年末年始の「ごみ収集」

年末年始の「し尿くみ取り」

年末年始は大変混み合いますので、必ず「し尿くみ取り券」を用意して、12月18日(金)までに収集業者にご確認のうえお申し込みください。

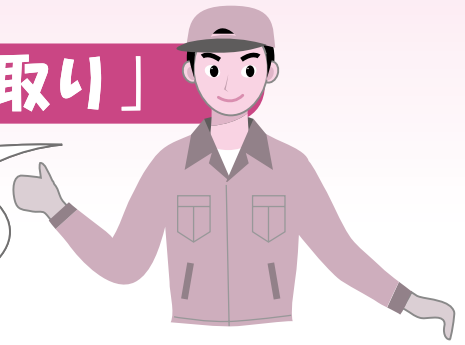

□(株)土浦関東商事(☎821-3793)

天川一・二丁目、荒川沖、荒川沖西一・二丁目、荒川沖東一～三丁目、荒川本郷、粟野町、飯田、板谷一～七丁目、今泉、大岩田、大手町、大町、沖新田、乙戸、乙戸南一～三丁目、小山田一・二丁目、卸町一・二丁目、笠師町、粕毛、霞ヶ岡町、上高津、上高津新町、烏山一～五丁目、北荒川沖町、小岩田西一・二丁目、小岩田東一・二丁目、国分町、小松ヶ丘町、小山崎、桜ヶ丘町、桜町一～四丁目、佐野子、穴塚、下高津一～四丁目、城北町、滝田一・二丁目、中央一・二丁目、都和一～四丁目、中荒川沖町、永国、永国東町、永国台、中高津一～三丁目、中高津、中都町一～四丁目、中貫、中村西根、中村東一～三丁目、中、中村南一～六丁目、並木一～五丁目、西並木町、西根西一丁目、西根南一～三丁目、東都和、東並木町、東若松町、常名、富士崎一・二丁目、摩利山新田、右粉、虫掛、紫ヶ丘、矢作、若松町

□(株)東栄商事(☎831-0450)

有明町、生田町、おおつ野一～八丁目、沖宿町、川口一・二丁目、神立町、神立中央一～五丁目、神立東一・二丁目、木田余西台、木田余東台一～五丁目、木田余、北神立町、湖北一・二丁目、小松一～三丁目、白鳥新町、白鳥町、菅谷町、千束町、立田町、田中一～三丁目、田中町、田村町、千鳥ヶ丘町、手野町、東崎町、殿里、中神立町、西真鍋町、蓮河原町、蓮河原新町、東中貫町、東真鍋町、文京町、真鍋一～六丁目、真鍋新町、港町一～三丁目、大和町

□(株)スズキ(☎869-0106)、(有)県南(☎867-1228)

大志戸、大畑、小高、小野、小野沢辺東城寺入会地、上坂田、沢辺、下坂田、高岡、田土部、田宮、東城寺、永井、永井本郷入会地、藤沢、藤沢新田、本郷

■年末年始の収集日

●土浦区域／収集終了日…12月28日(月)、収集開始日…1月4日(月)

●新治区域／収集終了日…12月30日(水)、収集開始日…1月6日(水)

■し尿くみ取り料金

1. 定額制(普通便槽の一般世帯)

くみ取り回数	世帯割券 (260円)	人頭割券 (330円)	臨時券 (650円)
1か月に1回の世界帯	1枚	人数分	—
2か月に1回の世界帯	1枚	人数分× 2か月	—
1か月に2回以上の世界帯	1回目	人数分	—
	2回目以降	—	1枚

2. 従量制(特殊便槽などの一般世帯および事業所・営業所)

3か月以上に1回の世界帯	従量券(170円)
簡易水洗など特殊便槽の世界帯	(18リットル/枚： くみ取り量に応じる)
事業所・営業所など	

～浄化槽をお使いの方へ～

浄化槽は、年1回以上の清掃が法律で定められています。定期的な清掃を行い、浄化槽の適正管理に努めてください。

市許可浄化槽清掃業者

●土浦区域

(株)土浦関東商事、(株)東栄商事、
(有)環境保全(☎0299-24-3106)

●新治区域

(株)スズキ
(有)県南



住宅等災害復旧に係る資金の利子補給について

先日の台風18号接近時に竜巻が発生し、宍塚地区をはじめとした周辺地区に被害をもたらしました。

市では、被災された方が一日も早く元の生活をおくれるように、指定金融機関から住宅などの災害復旧に必要な資金の融資を受けた方に対して、利子の一部を補給する経済的支援を行っています。

なお、すでに融資を受けて工事を実施している場合でも対象となります。

☎ 建築指導課(☎826-1111 内線2488)

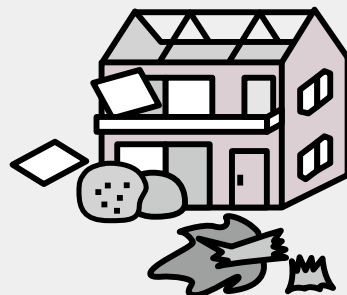

対象者/次のいずれにも該当する方

- 市内に住民登録、かつ居住し、住宅のり災証明書の交付を受けられる方
- 被災者またはその世帯員が金融機関から住宅などの災害復旧に必要な資金を借りている方

対象建築物/住宅など(倉庫、店舗などの用途の建築物または建築物の部分は対象外)

対象となる借入額/500万円(上限)

※500万円を超えた金額は対象外

交付額/年利3%に相当する額(上限)

※原則として年2回交付(10月と4月)

交付期間/借り入れた日から7年以内

申込方法/次の書類を建築指導課へ直接

①り災証明書

②指定の金融機関から住宅等復旧資金を借り入れたことを証する書類

③被災住宅等の復旧にかかる費用が掲載された契約書または見積書

④そのほか市長が必要と認める書類

指定金融機関/常陽銀行、関東つくば銀行、茨城銀行、東日本銀行、三井住友銀行、三菱東京UFJ銀行、みずほ銀行、りそな銀行、足利銀行、茨城県信用組合、水戸信用金庫、中央労働金庫、土浦農業協同組合、独立行政法人住宅金融支援機構

※詳しくは、お問い合わせください。

償却資産(固定資産税)の申告をお願いします

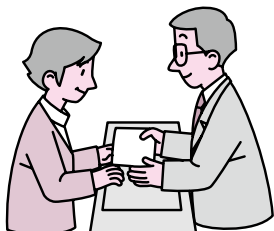

償却資産とは、個人または法人で工場や商店を営んでいる方が、その事業のために用いることができる構築物、機械、装置、工具、器具・備品など(土地・家屋を除く)のことです。平成22年1月1日現在で償却資産を所有されている方は、申告してください。

なお、申告された償却資産の評価額の合計が150万円に満たないと、課税されません。

☎ 課税課家屋係(☎826-1111 内線2337、2260)

□償却資産の対象となるもの(業種別の例)

～ 共 通 ～	パソコン、コピー機、応接セット、看板、広告塔、舗装路面、駐車設備など
建 設 業	ブルドーザー、パワーショベル、フォークリフト、大型特殊自動車など
料 理 飲 食 業	テーブル、椅子、厨房設備、冷凍冷蔵庫、カラオケセットなど
小 売 業	陳列棚、陳列ケース(冷凍・冷蔵機付を含む)、日よけなど
医(歯科)業、獣医業	レントゲン装置、手術機器、歯科診療ユニット、ベッド、調剤機器など
不 動 産 貸 付 業	門扉・塀・緑化設備等の外構工事、受変電設備など
理 容 ・ 美 容 業	理容・美容椅子、洗面設備、消毒殺菌設備、サインポールなど
農 業	農業用機械類

□申告が必要な方/

- 1月1日現在、市内で事業を営んでいる個人または法人
- 1月1日現在、市内で直接事業は営んでいないが、事業用の償却資産を貸し付けている個人または法人

□申告期限/2月1日(月)

□申告方法/昨年まで申告されている方は、1年間の償却資産の増・減を申告してください。事業を始めた方、新たに申告される方は、1月1日現在所有している償却資産すべてを申告してください。

昨年申告された方には12月中旬ごろに申告用紙を郵送しますが、新たに申告される方や、申告用紙が届かない方は、お手数でもご連絡ください。

※自動車税・軽自動車税の対象となる乗用車・貨物自動車・自動二輪車などは除きます。

※不動産貸付業は、アパートや駐車場の経営なども含まれます。

まちづくり 懇談会

これからの「土浦のまちづくり」には欠くことのできない、次代を担っていただく“青年”の方を対象に市民会館会議室で「まちづくり青年懇談会」を10月20日に開催しました。

当日は、大勢の方々が参加され、都市基盤の整備、まちの活性化や安全対策、さらには文化財の活用促進や雇用対策などさまざまなご提案をいただき、これからのまちづくりと市政運営に役立つ有意義な懇談会となりました。



勤労者の皆さんを対象に融資相談会を開催します!!

と き / 12月19日(土)

午前9時30分～午後3時30分

ところ / 中央労働金庫土浦支店(港町一丁目5-3)

対象者 / 中小企業で働く勤労者(市内に居住する方に限ります)

融資の種類 / 教育、住宅および生活資金

実施機関 / 土浦市中小企業労働者共済会(市商工観光課内)
中央労働金庫土浦支店

◎市からの助成制度

土浦市中小企業労働者共済会に加入し、中央労働金庫土浦支店から融資を受けたときに、利子および保証料の一部補給が受けられます。

◎土浦市中小企業労働者共済会に加入できる方

市内に1年以上居住し、労働組合のない中小企業に勤務している方。入会金300円が必要になります。

●利子補給

	金利(11月1日現在)		利子補給対象借入限度額	利子補給率	補給期間
住宅資金	固定	2.9～4.4%(固定金利選択型) (金利優遇あり)	1,500万円	3%以内	3年
	変動	2.475%(金利優遇あり)			
生活資金	固定	6.3%	200万円		
	変動	5.125%			
教育資金	固定	2.2%	子弟1人につき 最 高	200万円 300万円	

※教育資金については、(財)茨城県勤労者育英基金より、在学中(最長4年以内)はお子さん一人当たり100万円を限度に、年1%の利子補給を受けることができます。

※別途、次の保証料の支払いが必要になります。

●保証料補給

	保証料率 (11月1日現在)	保証料補給対象借入限度額	補給期間	
住宅資金	有担保 0.16%	1,500万円	5年	
生活資金	1.2%	200万円	5年	
教育資金	1.2%	子弟1人につき 最 高	200万円 300万円	10年

問 商工観光課

(☎826-1111 内線7603)

中央労働金庫

土浦支店(☎821-6010)

神立出張所(☎833-1500)

INFORMATION
情報ひろば

土浦市役所 ☎826-1111
マイシティつちうら
土浦ケーブルテレビ アナログ2ch、デジタル11ch(111ch)【毎日9:00/12:00/15:00/18:00土・日は17:00/21:00の各15分間】まちの話題やニュースをお届けします。
さわやかTODAY土浦
茨城放送(1458KHz)【第3日曜日9:45~10:00】市内のイベント情報や市民の声を紹介します。
テレホンサービス ☎823-1188

お知らせ

パブリックコメントを実施します

市では、次の3つの計画について市民の皆さんからの意見を反映させるため、パブリックコメントを実施し、意見を募集します。

- 土浦市障害者計画(素案)**
障害者に関する施策を総合的かつ計画的に推進するための計画
- つちうら新ごどもプラン後期計画(素案)**
子育て支援サービスなどについて、総合的かつ計画的に推進するための計画
- 健康つちうら21計画(素案)**
市民の健康づくりを総合的

かつ効果的に推進するための計画
公表の方法／市ホームページへの掲載、担当各課、情報公開室、各支所・出張所、各地区公民館での閲覧(土浦市障害者計画は、希望者への郵送も可)
意見を提出できる方／市内に居住または通勤・通学している方、市内に事務所などのある個人・法人・そのほかの団体の方
意見の提出方法／氏名(名称)、住所、連絡先を記入し郵送、ファクス、メールまたは直接
提出期間／12月10日(木)～1月15日(金)(必着)

も福祉課 ☎内線23304
☎826・3402 jidou@city.tsuchiura.lg.jp / 健康つちうら21計画：健康増進課 ☎826・3471 hoken@city.tsuchiura.lg.jp

振興金融制度
貸付限度額／運転、設備資金2000万円
返済期間／運転資金5年以内、設備資金7年以内(設備資金のみ据置き12か月以内)
保証人／個人：原則不要、法人：原則代表者のみ
担保／必要
助成／信用保証料は全額・全期間助成
☎商工観光課 ☎内線7603、7604

製造事業所の皆さんへ
平成21年工業統計調査を12月31日現在で行います。
調査の実施に際して、12月から来年1月にかけて調査員がお伺いしますので、ご協力をお願いいたします。
なお、調査票に記入していただいた内容については、統計法に基づき秘密が厳守されますので、正確なご記入をお願いいたします。
☎県企画部統計課 ☎029・301・2656、市総務課総務統計係 ☎内線2212

中小企業事業者の資金調達を支援します!
中小企業の経営安定のために事業資金(運転資金・設備資金)を必要とするときにご利用ください。融資対象は、市内に1年以上居住および事業実績のある業者です。融資機関は市内の金融機関とし、保障機関は、茨城県信用保証協会となります。

「分別収集カレンダー」の広告主を募集します
募集期間／1月22日(金)まで
規格／縦2.2cm×横12.5cm
位置および枠数／平成22年度版カレンダー上半期下段(2枠)および下半期下段(2枠)の計4枠
掲載料／1枠1万5000円
配付対象／市内全世帯
配付枚数／約5万8000枚
配付時期／平成22年3月上旬の広報つちうらと共に配付
決定方法／審査および申込書の提出日による先着順。同日に複数の申し込みがあったときには抽選
☎環境衛生課リサイクル推進係 ☎内線2492

年末の交通事故防止県民運動
夕暮れ時や夜間の外出は、反射材用品を活用するなど家族で心がけて、飲酒運転の悪質性や危険性を自覚して交通ルールを守りましょう。
とき／12月31日(木)まで
スローガン／つちうらよ、ルールとマナーを守る町
運動の重点／①夕暮れ時と夜間の交通事故防止②飲酒運転の根絶
☎生活安全課 ☎内線2298

土浦市障害者計画：障害福祉課 ☎内線2339 FAX 826・7118 shougai@city.tsuchiura.lg.jp / つちうら新ごどもプラン：こども

自治金融制度
貸付限度額／運転資金500万円、設備資金1000万円(融資限度額は1000万円)
利率／年利1.85%(11月2日現在)
返済期間／運転資金5年以内、設備資金7年以内(設備資金のみ据置き6か月以内)
保証人／個人：原則不要、法人：原則代表者のみ
担保／必要に応じて
助成／年利1.5%の範囲で利子補給(3年間)、信用保証料は全額・全期間助成

☎福祉課 ☎内線23304
☎826・3402 jidou@city.tsuchiura.lg.jp / 健康つちうら21計画：健康増進課 ☎826・3471 hoken@city.tsuchiura.lg.jp

☎福祉課 ☎内線23304
☎826・3402 jidou@city.tsuchiura.lg.jp / 健康つちうら21計画：健康増進課 ☎826・3471 hoken@city.tsuchiura.lg.jp

子育て応援特別手当 (平成21年度版)は支給停止になりました

子育て応援特別手当(平成21年度版)につきましては、この度、厚生労働省より執行停止の通知がありました。

このことから、同手当は、支給されないことになりましたので、お知らせします。

☎ 区役所福祉課(☎内線2304)

「マイ保育園登録事業」をご利用ください

妊娠中からの育児不安を解消するため、登録(無料)すれば保育園で育児相談や子育て体験などが受けられる制度です。

また、「利用券」(妊娠中の方は出生届出後に交付)を使って、お子さんの一時保育を3回まで無料で受けられます。

実施保育園/白鳥保育園(白鳥町1096-4 ☎831・2590)、愛保育園(中村南一丁目14-11 ☎843・6877)

対象者/母子健康手帳の交付を受けた方、または未就学児のお子さん(いる方)保育園

や幼稚園などに入所している方は除く)

申込方法/白鳥保育園、愛保育園および区福祉課にある申込書に必要事項を記入し、保育園へ直接

☎ 区役所福祉課(☎内線2419)

国際交流協会 多国語講座

●英語(初心者)

とき/1月19日(火)から3月16日(火)までの毎週火曜日 午後7時~8時30分(全8回。3月2日を除く)

ところ/一中地区公民館

●韓国語(初心者)

とき/1月13日(火)から3月3日(火)までの毎週水曜日 午後7時~8時30分(全8回)

ところ/二中地区公民館

●ポルトガル語(初心者)

とき/1月14日(水)から3月11日(木)までの毎週木曜日 午後7時~8時30分(全8回。2月11日を除く)

ところ/六中地区公民館

《共通》

定員/各25人(先着順)

※申込者が15人に満たないときは中止になります。

受講料/各6000円(同協会員は5000円)

会員は5000円)

※別途、教材費として約1000円がかかります。

申込方法/電話で

申込締切/12月28日(月)

☎ 区役所福祉課(☎内線5116)

いきいきチビっ子 体育冬休み体験教室

とき/12月11日(金)、18日(金)

午後4時30分~5時30分

ところ/フークヒル土浦

講師/戸井田昌教さん(しりリングフリースタイル48kg級元日本代表)

定員/15人(4歳から7歳まで)

参加料/1回1000円(保険料含む)

申込方法/電話で

☎ 区役所福祉課(☎内線5116)

忘れているいませんか?
軽自動車・バイクの手続き

「軽自動車やバイクを所有していないのに納付書が届いた」、「盗難にあたり、廃棄や譲渡をしたが、まだ手続きを済ませていない」という方は、早急に手続きをしてください。4月1日までに手続き

をしないと、来年度も税金がかかってしまいます。
☎ 区役所福祉課(☎内線5116)

をしないと、来年度も税金がかかってしまいます。

☎ 区役所福祉課(☎内線5116)

以下)、小型特殊(農耕用・フォークリフトなど)：課税課

(☎内線2237)、軽二輪・二輪小型自動車(125cc超

の二輪)：茨城運輸支局土浦

自動車検査登録事務所(☎050・5540・2018)、

軽自動車：軽自動車検査協会

茨城事務所土浦支所(☎843・3535)

市民スキーツアー

◎長野県 志賀高原スキー場

とき/2月10日(火)~13日(木)

参加料/一般：3万6000円

円、子ども：3万3000円

◎山形県 蔵王温泉スキー場

とき/3月5日(金)~7日(日)

参加料/一般：2万6000円

円、子ども：2万3000円

募集人数/各40人(先着順)

申込方法/電話、ファクスまたはメールで

申込締切/出発日の2週間前

※詳しくはお問い合わせください。

☎ 区役所福祉課(☎内線5116)

tsuchiura_sk@yahoo.co.jp)

危険物取扱者試験

とき/2月14日(日)午前9時30分から(午前9時までに集合)

ところ/つくば国際短期大学(真鍋六丁目7-10)

受験料/甲種：5000円、乙種：3400円、丙種：2700円

申込方法/受験願書を消防試験研究センター茨城県支部

(〒310-0852 水戸市笠原町978-25)へ郵送

申込締切/12月18日(金)~1月7日(木)(当日消印有効)

◎試験準備講習会(乙種)

とき/1月28日(木)、29日(金)

午前9時30分~午後4時30分

ところ/文部科学省研究交流センター(つくば市竹園二丁目20-5)

受講料/危険物安全協会員1万円(非会員1万3000円)

申込方法/所定の申込書を県危険物安全協会連合会(〒310-0852 水戸市笠原町978-25)へ郵送又は協会ホームページ(http://www.i-bak.or.jp/)

申込締切/1月21日(木)(必着)

☎ 消防本部予防課(☎821・5967)

「日本年金機構」が 1月1日からスタート!

社会保険庁が廃止され、新たに「日本年金機構」が設立されます。

☎ 土浦社会保険事務所 (☎824-7121)

- 国民の皆さんの信頼に応え、一層のサービス向上の実現を目指し、社会保険庁は組織・人員を一新し、「日本年金機構」として生まれ変わります。
- 現在あるお近くの社会保険事務所は、新たに「年金事務所」と名称が変わりますが、年金相談などの窓口として引き続きご利用いただけます。



12月6日(日)から リサイクル自転車を販売します

ご希望の方は、次の「再生利用自転車取扱店」へお問い合わせください。

☎ 生活安全課 (☎826-1111 内線2298)

取扱店名	住所	電話番号
川崎乗物デパート	大和町	821-1147
岡野輪店	川口一丁目	821-0720
(株)山口屋商会	大手町	821-0697
木村ホンダ	大手町	821-5273
豊崎自転車商会	城北町	821-2125
中村輪業	乙戸南三丁目	841-0227
渡辺輪業	荒川沖西二丁目	841-0842
榎沢商会土浦店	中村南三丁目	842-5664
前野兄弟商会	並木一丁目	821-3410
飯竹自転車店	藤沢	862-2227

IT講習会受講者募集

対象者 / 市内に居住または通勤する20歳以上の方

受講料 / 無料(教材費は受講者負担)

申込方法 / 各公民館へ往復はがきで(①住所、②氏名、③年齢、

④電話番号、⑤希望講座名を記入。定員を超えたときは抽選)

申込締切 / 12月21日(月) (必着)



※はがき1枚につき1人1講座

※詳しくは、各公民館へお問い合わせください。

講座名	曜日	内容	日程	定員	備考	会場
	時1回			回数		
ワード初級編	水	絵葉書やカード作成など、ワードのいろいろな機能を学びます。	1/20、27 2/3、10、24 3/3	18人	対象者 / 文字入力のできる方	三中地区公民館 (〒300-0843 中村南四丁目8-14 ☎843-1233)
	13:30~15:30			6回		
一歩すすんだエクセル	土	エクセルの基本を学び、地図や家計簿づくりをします。	1/30、2/6 2/13、20、27 3/6	25人	対象者 / 文字入力のできる方 持参するもの / パソコン	四中地区公民館 (〒300-0814 国分町11-5 ☎824-9330)
	10:00~12:00			6回		
知って得する楽しいワード	水	知って得する便利なワードの機能を使って、文書作成やチラシ作りに挑戦します。	1/20、27 2/3、10	15人	対象者 / 文字入力のできる方 持参するもの / パソコン	六中地区公民館 (〒300-0814 鳥山二丁目2346-1 ☎842-3585)
	13:30~15:30			4回		
Excel基礎編	日	初めてExcelをお使いになる方を対象に、表の作成や編集、関数を使った計算処理、グラフの作成、印刷の基本操作を学びます。	2/7、14	18人	対象者 / 文字入力のできる方 ※昼食は各自で用意	都和公民館 (〒300-0061 並木五丁目4824-1 ☎832-1667)
	9:00~16:00			2回		

水郷テニスコート

硬式テニス 教室

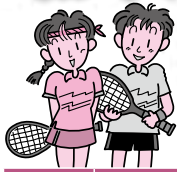

申込方法/①往復はがきで…住所、氏名(ふりがな)、電話番号、希望教室(曜日、時間)を記入して郵送

②テニスコート窓口で…官製はがきを持参して直接

※小学生対象の教室は、学年とラケットの有無も記入してください。

申込締切/12月20日(日)(必着)

※はがき1枚につき1教室(連名での申し込みはできません)

※定員を超えたときは抽選(申込少数のときは、中止になることがあります)

申問 水郷テニスコート(〒300-0835 大岩田580 ☎824-0880)

曜日	レベル	対象者	時間	定員	受講料	期間	回数
火	初心初級(基本の習得)	高校生以上	18:00~19:30	20人	6000円	1/19~3/9	8
火	初心初中級(基本・応用)	高校生以上	19:30~21:00	40人	6000円	1/19~3/9	8
水	中級(試合想定)	高校生以上	19:30~21:00	24人	9000円	1/20~3/10	8
木	初心初中級(基本・応用)	高校生以上	19:30~21:00	40人	6000円	1/14~3/11	8
金	初心初級(基本の習得)	一般男女	10:00~11:30	40人	6000円	1/15~3/5	8
日	初心初級(基本の習得)	小学生	13:30~14:30	30人	3600円	1/24~2/28	6

水郷体育館

スポーツ・ 健康教室

申込方法/①往復はがきで…住所、氏名(ふりがな)、年齢、電話番号、希望教室(はがき1枚につき1教室)を記入して郵送

②体育館窓口で…官製はがきを持参して直接

申込締切/12月20日(日)(必着)

※定員を超えたときは抽選(申込少数のときは、中止となる場合があります)

※バランスボールを受講する方は、55cmのバランスボールが必要です。

※受講料には保険料が含まれます。

申問 水郷体育館(〒300-0835 大岩田1051 ☎823-4811)

教室名	講師名	対象者	曜日	時間	定員	回数	受講料	日程
バレエボール	福原 鈴江	一般女子	火	10:00~12:00	40人	8	5000円	1/19~3/9
ピラティス	瀬川美枝子	一般男女	火	9:45~10:45	36人	9	4500円	1/19~3/16
エアロビクス午前		一般男女	火	11:00~12:00	36人	9	4500円	1/19~3/16
バランスボール	富田恵里子	一般男女	火	13:30~14:30	20人	9	4500円	1/19~3/16
エアロビクス夜間	上重 里絵	一般男女	火	19:00~20:00	36人	9	4500円	1/19~3/16
ルーシーダットン(タイ古式ヨガ)	猪股 恵	一般男女	火	20:10~21:00	36人	9	4500円	1/19~3/16
親子エアロビクスA	戸井田昌教	1歳6か月~4歳児とその親	水	9:45~10:45	25組(50人)	10	5000円	1/13~3/17
親子エアロビクスB		1歳6か月~4歳児とその親	水	11:00~12:00	25組(50人)	10	5000円	1/13~3/17
リズム&ソフトヨガ	鈴木 真貴	一般男女	水	14:00~15:00	30人	10	5000円	1/13~3/24
ジュニアエアロビクス初級	諏訪部和也	4歳~6歳	水	16:00~16:50	15人	10	6000円	1/13~3/17
ジュニアエアロビクス中級		小学1~2年生	水	17:00~18:00	20人	10	6000円	1/13~3/17
ジュニアエアロビクス上級		小学3~6年生	水	17:30~18:30	20人	10	6000円	1/13~3/17
パワーヨガ初級	水野谷 香	一般男女	水	18:45~19:45	36人	10	5000円	1/13~3/17
パワーヨガ中級		一般男女	水	20:00~21:00	36人	10	5000円	1/13~3/17
ストレッチ&ヨガ	藺部 道代	一般男女	木	11:00~12:00	36人	10	5000円	1/17~3/25
ハワイアン・フラ夜間	内田 裕実	一般女子(16歳以上)	木	19:30~20:30	30人	10	5000円	1/14~3/25
さわやか健康体操	富田恵里子	一般男女	金	9:15~10:15	30人	10	5000円	1/15~3/19
パワーヨガ初中級	水野谷 香	一般男女	金	10:30~11:30	36人	10	5000円	1/15~3/19
やさしいピラティス	瀬川美枝子	一般男女	金	14:30~15:30	36人	10	5000円	1/15~3/19
キッズHIPHOP A	DAS・沢辺 直美	4歳~6歳児	金	16:00~17:00	10人	10	6000円	1/15~3/26
キッズHIPHOP B		小学校低学年	金	17:00~18:00	20人	10	6000円	1/15~3/26
キッズHIPHOP C		小学校高学年	金	18:00~19:00	20人	10	6000円	1/15~3/26
ハワイアン・フラ午前	内田 裕実	一般女子(16歳以上)	土	10:30~11:30	30人	10	5000円	1/16~3/20
健康太極拳・八段錦	牛込 富美	一般男女	土	15:00~16:30	20人	10	5000円	1/16~3/20

NEWS

昔ながらの遊びに 子どもたちは大喜び

第23回土浦市子どもまつり

「土浦市子どもまつり」が、水郷体育館前広場で行われました。会場には、竹とんぼ・アクリルたわし・割り箸ゴムでっぼう作りなどの創作活動コーナーや、ベーゴマ、遊びのラリー世界一周などの遊びのコーナーなどが設けられ、参加した子どもたちは大喜びで、昔ながらの遊びに夢中になっていました。
(10月17日)



NEWS

さまざまなコーナーで 自分の健康をチェック

第24回土浦市健康まつり

「土浦市健康まつり」が、土浦保健センターで行われました。会場には、健康に関するさまざまな相談や体験コーナーが設けられ、筋力向上トレーニングや骨密度測定、歯へのフッ素塗布などのコーナーが、たくさんの人たちでにぎわいました。また、午後からのがん予防講座では、受講した人たちが講師の話に熱心に耳を傾けていました。
(10月18日)



NEWS

地元の特産物が大人気

第33回土浦市産業祭

「土浦市産業祭」が、川口ショッピングモール505で行われました。会場は、商業祭・工業祭・農林水産祭の3つに分かれ、工業祭ではモール空き店舗で工業団地立地企業と製品の紹介がされました。また、商業祭や農林水産祭では、地元で取れた新鮮な野菜や果物などの販売やそば打ちの実演・販売などが行われ、たくさんの買い物客でにぎわいました。
(10月24・25日)





NEWS

自分で作った商品を売る ことで商いの楽しさ体験

キッズマーケット

小・中学生による商い体験「キッズマーケット」が、川口ショッピングモール505で行われました。今年、荒川沖・上大津東・神立小学校と土浦第五中学校の4校の児童・生徒約360人が参加し、自分たちで丹精込めて育てた鉢植えの草花やクリスマスリース、写真立てなどの手芸品を販売しました。会場には、訪れた人たちに商品を買ってほしいと声をかけ、子どもたちの活気あふれる声が響いていました。
(10月29日)



NEWS

災害に備え 本番さながらの訓練

平成21年度土浦市総合防災訓練



まちの フォトNEWS

「土浦市総合防災訓練」が、桜川河川敷で行われました。3年に1度行われるこの訓練では、土浦市を震源とするマグニチュード7.0の地震が発生し、家屋の倒壊や道路の損壊、火災による建物の延焼拡大などの被害発生を想定。当日は、地域住民や市消防団など約1300人が参加して、応急手当や初期消火など本番さながらに訓練を行いました。
(11月1日)



NEWS

江戸時代から伝わる 火縄銃のごう音に大きな歓声

第15回土浦藩關流古式炮術公開演武



「土浦藩關流古式炮術公開演武」が、亀城公園本丸広場で行われました。江戸時代から伝わる小筒や中筒などさまざまな火縄銃の演武を、射手が両ひざ立ちや片ひざ立ちなどの姿勢から披露し、そのごう音に観客からは大歓声があがっていました。また、会場内には市指定文化財の大筒「坂山銃」と「谷神」が展示され、多くの見物客で人垣ができていました。
(11月8日)

子ども

作品展



藤沢小 六年 青野 花菜子

の未来の夢



藤沢小 6年
かなこ
青野花菜子さん

藤沢小 六年 岡野 龍斗

の未来の夢



藤沢小 6年
りゅうと
岡野龍斗さん



「花に囲まれた学校」
藤沢小 6年
みゆき
藤原美幸さん



「私の学校」
藤沢小 6年
まなみ
久保田愛美さん



こ・ん・に・ち・は 赤・ち・ゃ・ん HAPPY BIRTHDAY

12月生まれ



2月で1歳になる
赤ちゃんを募集!!

誕生日と連絡先を記入のうえ、写真と一言(20文字程度)を添えて12月28日(月)までに広報広聴課へ。2月上・中旬号に分けての掲載となります。なお、応募写真は返却できませんので、ご了承ください。



お誕生日おめでとう☆
明るく元気に
育ってね♡

りき
岡田理彩ちゃん
(並木五丁目)



七映の笑顔は
みんなの癒しです
お誕生日おめでとう♪

なのは
関口七映ちゃん
(板谷四丁目)



お誕生日おめでとう☆
旬ちゃん大好き
元気ですくすく育ってね
パパ・ママより◎

しゅん
近藤 旬ちゃん
(中央二丁目)



お誕生日おめでとう!
素直で優しい子に
育ってね♡

ゆな
久松由奈ちゃん
(永国東町)



広楼!おめでとう
丈夫な体で未来へ羽ばたけ!!
父信二・母悦子

ひろ
木村広楼ちゃん
(神立東一丁目)



隆成 1歳おめでとう
元気にすくすく育ってね
パパ・ママより

りゅうせい
酒井隆成ちゃん
(神立町)



お誕生日おめでとう!
これからも元気に
すくすく育ってね◎

やすなり
湯本泰成ちゃん
(乙戸南二丁目)



我が家のお姫様
明るく元気に育ってね
父母・侑生・駿太より

りこ
小林璃胡ちゃん
(小岩田東一丁目)



誕生日おめでとう
パパとママのところに
生まれてきてくれて
ありがとう♪

ゆうき
田村優樹ちゃん
(乙戸南二丁目)



誕生日おめでとう!!
笑顔の素敵な
男の子になってね

たいが
足立大河ちゃん
(真鍋三丁目)



1歳のお誕生日おめでとう
いっぱい思い出さるうね♪
パパ・ママ

のあ
中沢乃愛ちゃん
(栄塚)



1歳おめでとう!!
明るく元気な子に育ってね♡
ママ

あやな
西那那ちゃん
(田中一丁目)



【写真2】
息洲明神と筑波山



【写真1】
印旛沼図 筑波山眺望

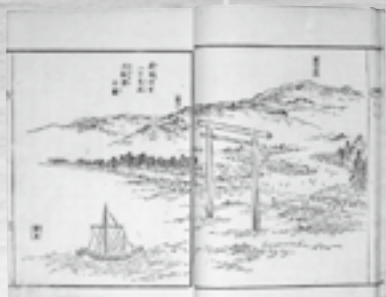

【写真3】
鹿島神宮 大船津の図

利根川図志にみる とねがわすし

鹿島・香取・筑波山

本書は、江戸時代後期、下総国布川(北相馬郡利根町布川)の医者赤松宗旦が著した利根川沿岸地域の地誌書、全6巻です。宗旦自身が認めた序文には、安政2(1855)年と明記されていますが、この時点で全巻は完成されていないことが、事実上の出版は安政4年ごろと考えられています。

宗旦がこの本を書き始めたのは、安政元(1854)年ごろで、最初は利根川の源流から計画したようですが、上利根川の方はあとで執筆することにして、中利根川以下、今の古河市鳥喰あたりから筆を起しています。中利根川、下利根川の沿岸、および両川に流れこむ手賀沼、印旛沼など、地名やその付近の神社仏閣、名所旧跡、山川、橋、渡し、池沼などを項目として、産業・交通・地理・歴史から伝説・自然現象・動植物の生態にいたるまで触れた幅広い地誌で、川の流れに沿って、利根川河口の銚子までを書き記しています。なお、本書が図志と言われるのは、本文だけでなく80枚を超える多数の挿絵や絵図が収められているからで、いまでは消えてしまった江戸時代の庶民の風俗や生活の場を伝える貴重な書籍と言えます。

『利根川図志』に表わされた世界は、特に下利根川にいたると利根川流域沿岸にとどまらず、霞ヶ浦をも視野に入れたものとなります。

江戸時代初期に幕府によって付け替えられた利根川中・下流域は、それ以前には霞ヶ浦や北浦などともつながり、複雑に広がる大きな内海(入江)だったようです。この内海をめぐる世界に、鹿島、香取、筑波山があります。

『利根川図志』をみると、下総国花島山(千葉県印旛郡印旛村平賀あたり、写真1)から、また常陸国息洲明神(神栖市息栖、写真2)など利根川流域沿岸から眺望する筑波山の姿が描かれています。いずれも、男性、女性の筑波山二峰が印旛沼や利根川、霞ヶ浦越しの遙かなたに遠望された姿を現しています。また、「鹿島神宮一の鳥居 大船津の図(写真3)や「香取神宮 津の宮河岸」などは、利根川や北浦の岸辺に立つ壮大な神宮の大鳥居が描かれていて、水運と深いかわりを持つ両神宮の性格をあらわしています。『利根川図志』が描く筑波山の眺望や鹿島・香取両神宮の大鳥居の威容は、いずれも古代から続く内海の景観や名峰筑波山の姿をほうふつさせるものと言えます。

この資料は、市立博物館で12月13日(日)までは1階展示室2の企画展「古代の筑波山信仰―内海をめぐる祭祀の源流―」で、その後27日(日)までは2階展示室3で展示していますので、ぜひご覧ください。

市立博物館 ☎824・2928



今日のメニュー **ふろふき大根の五目あんかけ**

師走に入り、一段と冷え込んできました。今月は、心も体も温まる“ふろふき大根の五目あんかけ”を紹介します。

この時期が旬の大根は、米のとぎ汁で煮ること特有の臭みやあくが抜けて白くゆであがり、ふっくらと柔らかく仕上がります。また、豊富に含まれるジアスターゼなどの消化酵素が、食べ物の消化を助け、胃腸の働きを整えるほか、解毒作用もあります。

野菜が柔らかく、やさしい味に仕上がるので、小さなお子さんからお年寄りまでおいしく食べられます。

(12月の食生活改善推進員)

材料・分量 (2人分) ……

大根	200g	三つ葉	4、5本
昆布	3~4cm	サラダ油	小さじ1
豚もも薄切り	60g	だし汁	100cc
ニンジン	20g	砂糖	小さじ1
ショウガ	少々	しょうゆ	小さじ1・1/2
えのき茸	30g	片栗粉	小さじ1
ネギ	1/2本	ユズの皮	少々

作り方 ……

- 1 大根は輪切りにし、皮をむき面取りをする。
- 2 鍋に昆布をしき大根を並べ米のとぎ汁を加えて加熱し、柔らかくなるまで煮る。
- 3 豚肉は細切りに、ニンジンとショウガはせん切りに、えのき茸は半分に切ってほぐし、ネギは斜め薄切りに、三つ葉は1cm長さに切る。
- 4 サラダ油を熱し、ショウガを入れ、香りが出てきたら豚肉とニンジンを炒める。えのき茸、ネギ、調味料を入れ、水溶き片栗粉でとろみをつけ、最後に三つ葉を加える。
- 5 2の大根を器に盛り、4をかけ、せん切りにしたユズの皮を飾る。

1人分の栄養素量 ……

エネルギー	133kcal	カルシウム	39mg
たんぱく質	7.3g	食物繊維	2.9g
脂質	6.8g	塩分	0.7g



中島 初江さん 小松崎光枝さん



冬を表す季語にもなっている、昔ながらのたき火を使ったり、やきいもを子どもたちに体験してもらおうと、新治児童館でやきいも会が行われました。

参加した約20組の親子は、児童館の敷地内にあるケヤキの木の落ち葉を使ったたき火に興味津々。当日は真冬並みの寒さでしたが、数十分後に焼き上がった熱々のやきいもをほおばって、心も体もポカポカになりました。

(11月19日)

表紙の紹介 やきいも会

発行 土浦市 〒300-8686
土浦市下高津一丁目20番35号 ☎029-826-1111
<http://www.city.tsuchiura.lg.jp/>
E-mail: info@city.tsuchiura.lg.jp

編集 市長公室広報広聴課

再生紙を使用しています

環境に優しい大豆インキを使用しています

次回「広報つちうら」12月中旬号は、12月15日(火)発行予定です。

人口と世帯数(平成21年11月1日現在) 14万4516人(男7万1991人 女7万2525人) 5万6659世帯