

凡例及び利用上の注意

1. 本書は原則として令和4年（度・次）の土浦市勢に関する統計資料を収録したのですが、必要に応じて累年比較を掲げました。
2. 資料は、市内各官庁、民間、団体の諸機関からの提供によるものであり、資料の出所については各表の上部または下部に掲載しました。
3. 統計表は、特別の表示及び注釈がない限り、該当年における土浦市を範囲としてあります。
4. 統計表中「年次」とあるのは1月1日から12月31日まで、「年度」とあるのは4月1日から翌年3月31日までの期間を示します。
5. 数字の単位は四捨五入を原則としますので、必ずしも計に一致しないこともあります。
6. 統計表の中の符号は次のとおりです。

- 「—」 ----- 皆無または該当数字なし
「…」 ----- 不 詳
「△」 ----- マイナス数
「x」 ----- 該当数字はあるが公表を差し控えたもの
（対象が特定できないようにするため）
「↑」 ----- 上の数値に同じ

※この統計書を作成するにあたって、次に掲げた統計調査の結果を利用しております。

分 野	名 称	調査機関	調査の周期		結果の公表されている 最新実施年月
			本調査	簡易調査	
2 人口・世帯	国勢調査	総務省統計局	5年	本調査から 3年目	令和2年10月
2 人口・世帯	茨城県常住人口調査	茨城県	毎月		令和3年 6月
3 事業所	経済センサス	総務省・経済産業省	5年		令和2年 2月
4 農 業	農林業センサス	農林水産省	5年		令和2年 6月
5 工 業	工業統計調査	経済産業省	廃止		令和3年 6月
5 商 業	経済センサス	総務省・経済産業省	5年		平成30年10月
7 労働・社会福祉	毎月勤労統計調査	厚生労働省	毎月		
9 土木・建築	住宅・土地統計	総務省統計局	5年		

各種統計書を閲覧するには …………… 土浦市役所 情報公開室（大和町9番1号 本庁舎3階）

小地域統計表章単位について

最近における国勢調査の調査区設定は、小地域単位統計資料の需要に対応できるよう、町・丁等の小地域区分で設定されております。

そこで本市においても、各種統計資料の細分化を図るため、小地域表章単位として次のように地区を設定しました。

- (1) 地区は、市域の沿革にもとづき、大きく旧町村のブロックを基礎とする。
- (2) 市域を旧町村にほぼ対応させ、行政町・丁目・区境界で「21のブロック」に分割した。
(小地域編成表・土浦市統計結果表章分割図のとおり)

小 地 域 編 成 表 (令和5年4月1日現在)

地区番号	該 当 町 名	地区番号	該 当 町 名			
1	有明町	13	今泉町			
	大和町		粟野町			
	桜町一・二・三・四丁目		小山崎町			
	大町		紫ヶ丘			
	千束町		笠師町			
	生田町		中都町一・二・三・四丁目			
	2	蓮河原町	14	中貫町		
		蓮河原新町		板谷一・二・三・四・五・六・七丁目		
		小松一・二・三丁目		15	若松町	
		千鳥ヶ丘町			東若松町	
		小松ヶ丘町	殿里町			
		3	大岩田町1・2区		真鍋一・二・三・四・五・六丁目	
			霞ヶ岡町		東真鍋町	
			桜ヶ丘町		西真鍋町	
小岩田東一・二丁目			真鍋新町			
小岩田西一・二丁目			東都和			
県営大岩田団地, 市営大岩田団地			16		木田余町1・2・3・4区	
滝田一・二丁目					木田余東台一・二・三・四・五丁目	
4				鳥山一・二・三・四・五丁目	木田余西台	
				右廻町1・2・3・4・5区	湖北一・二丁目	
	まりやま団地		17	神立町一区		
	まりやま新町			中神立町		
	5			荒川沖東一・二・三丁目	北神立町	
				荒川沖町南区	東中貫町	
			荒川沖西区1・2・3丁目	18	神立中央一・二・三・四・五丁目	
		北荒川沖町	神立東一・二丁目			
		荒川沖西一・二丁目	19	菅谷町		
		中荒川沖町		白鳥町		
		6		乙戸町	白鳥新町	
				小山田一・二丁目(小山田町)	20	沖宿町
			乙戸南一・二・三丁目	田村町		
			7	中村東一・二・三丁目		手野町
竹の入町				おおつ野一・二・三・四・五・六・七・八丁目		
中村町1・6・8区				21		藤沢一区・二区
西根町1・2・3区						東町
中村南一・二・三・四・五・六丁目					大畑	
西根南一・二・三丁目	上坂田					
西根西一丁目	下坂田					
卸町一・二丁目	桃園					
8	上高津町				文教区	
	永国町				藤沢団地	
	永国東町				沢辺	
	永国台	田宮				
	富士崎一・二丁目	高岡根				
	下高津一・二・三・四丁目	高岡沖				
	国分町	田土部				
	中高津一・二・三丁目	高岡新田				
	天川一・二丁目	藤沢新田				
	上高津新町	永井				
	9	宍塚町	本郷			
		矢作町	大志戸			
		飯田町	小野			
		佐野子町	東城寺			
粕毛町		小高				
10		虫掛町	旧町村地区対応表			
	常名町	旧町村名	該当地区番号			
	11	都和一・二・三・四丁目	土浦町	1		
		並木一・二・三・四・五丁目	真鍋町	15・16		
		東並木町	中家村	2・9・10		
		西並木町	藤沢村	11		
		12	東野子町	虫掛		
			粕毛町	東 村	3・4・7・8	
			都和村	都和村	12・13・14	
			朝日村	朝日村	5・6	
			荒川沖	荒川沖		
			上大津村	上大津村	17・18・19・20	
			新治村	新治村	21	
			注1:行政町丁区界で分割してあるため,旧町村の大 字界とは一致しない箇所がある。			
注2:各地区の境界は,町丁区の行政界である。						

土浦市小地域統計表章図

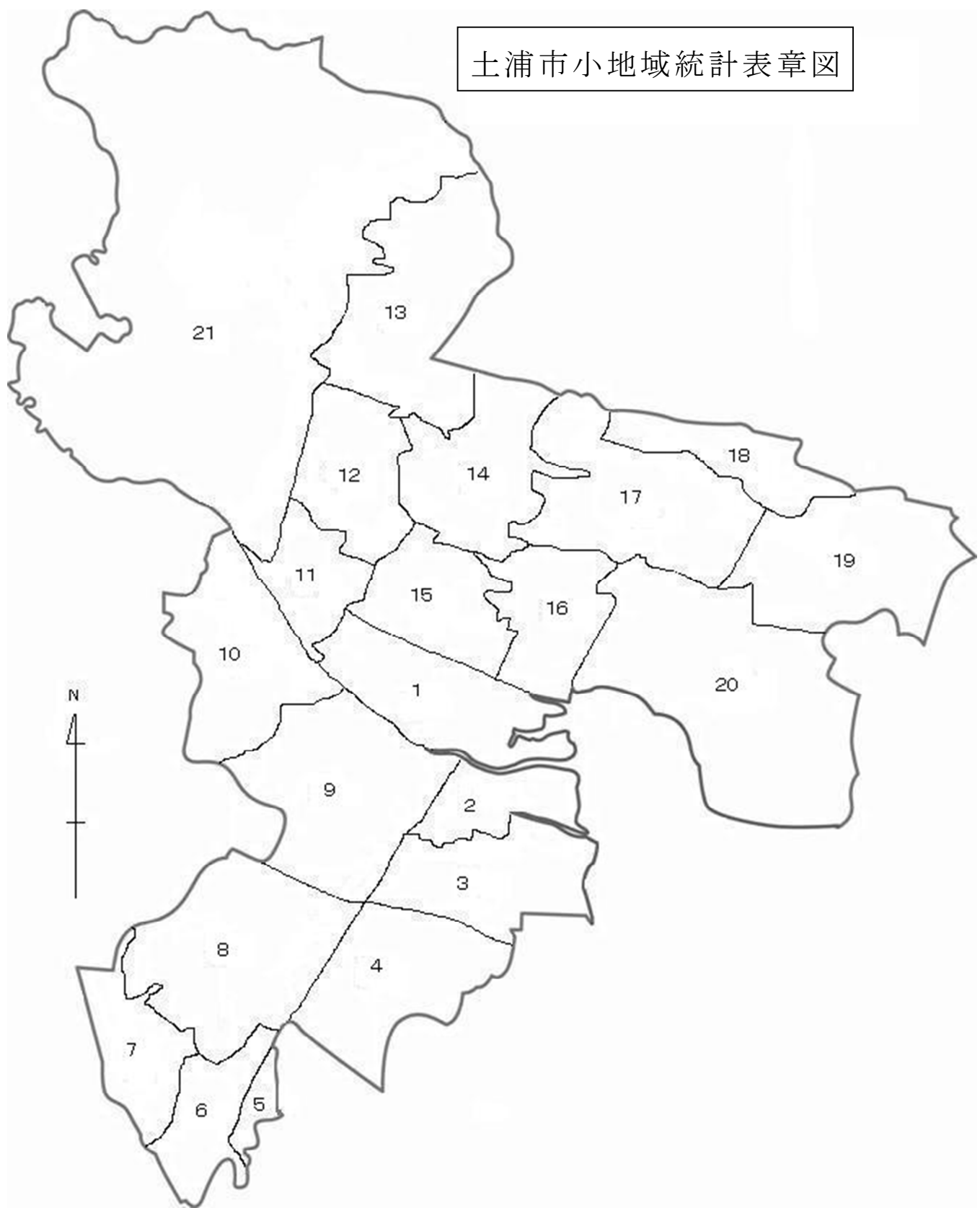

令和5年度の土浦市組織機構図

令和5年4月1日現在 () 内は所管施設名

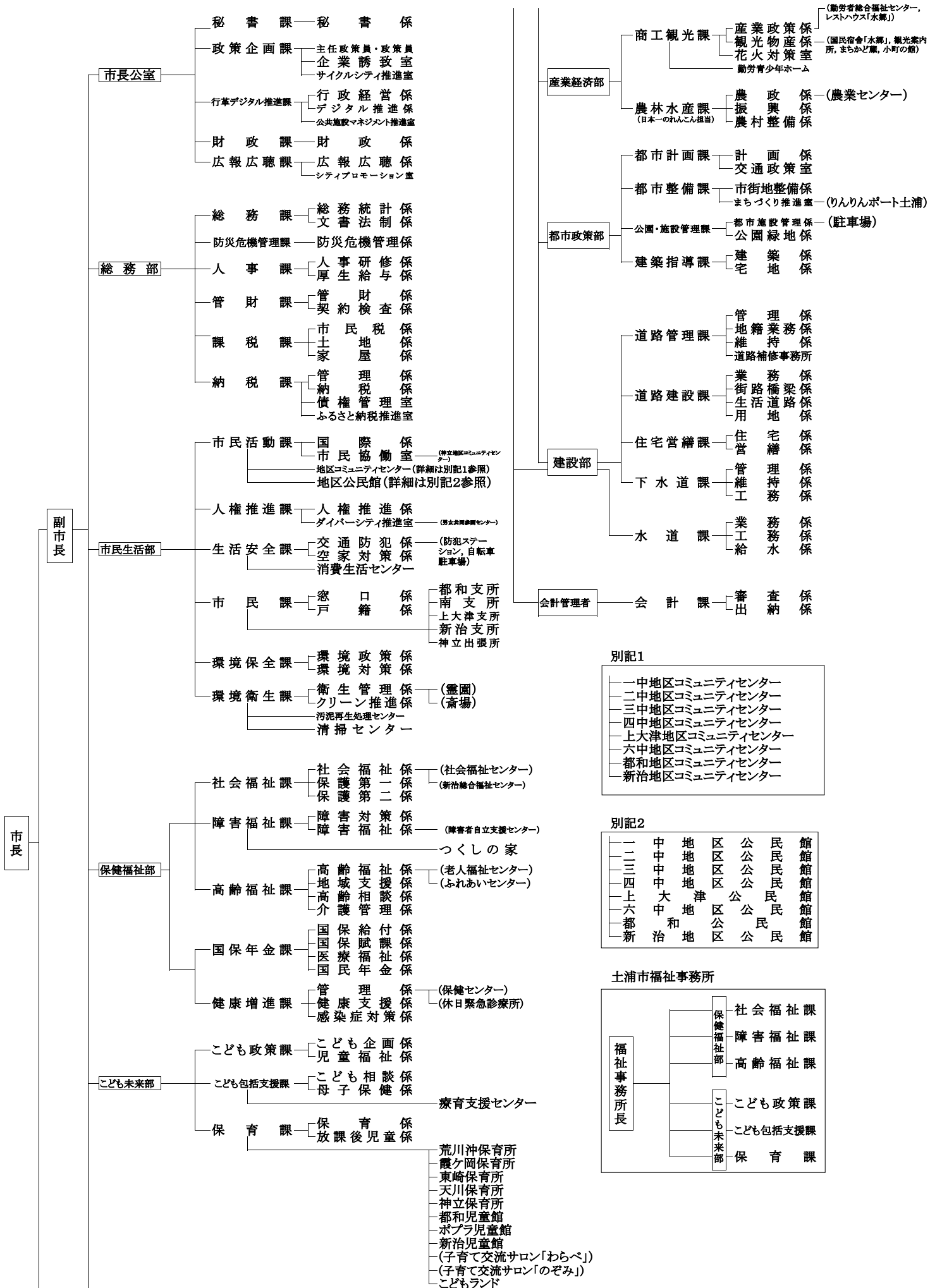

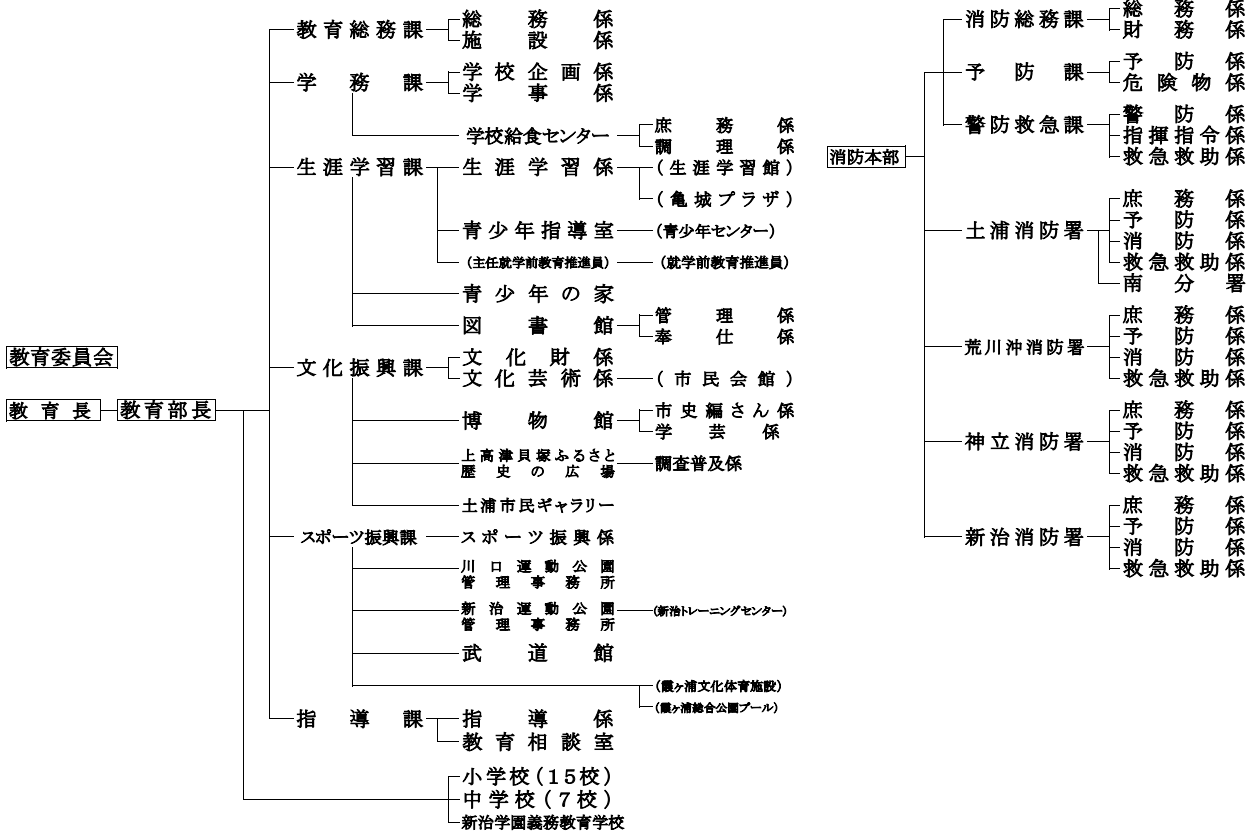

議会—議会事務局—総務係、議事調査係

監査委員—監査委員事務局—監査係

農業委員会—農業委員会事務局—農地係

選挙管理委員会—選挙管理委員会事務局—選挙係(総務課)

公平委員会—事務局(総務課)

固定資産評価審査委員会—事務局(納税課)

関係団体

[地方公共団体等]

茨城県

茨城租税債権管理機構

茨城県後期高齢者医療広域連合

土浦・かすみがうら土地区画整理一部事務組合

[一般財団法人]

土浦市産業文化事業団

土浦市農業公社

[社会福祉法人]

土浦市社会福祉協議会

[公益社団法人]

土浦市シルバー人材センター

[一般社団法人]

土浦市観光協会

[出資団体]

株式会社ラクスマリーナ

茨城県内合併市町村一覧

令和5年4月1日現在

	新市町の名称	旧市町村名	合併期日	事務所
1	ひたちおおみやし 常陸大宮市	大宮町、山方町、美和村、緒川村、御前山村	H16.10.16	旧大宮町
2	ひたちし 日立市	日立市、十王町	H16.11. 1	旧日立市
3	ひたちおおたし 常陸太田市	常陸太田市、金砂郷町、水府村、里美村	H16.12. 1	旧常陸太田市
4	なかし 那珂市	那珂町、瓜連町	H17. 1.21	旧那珂町
5	みとし 水戸市	水戸市、内原町	H17. 2. 1	旧水戸市
6	ひがしいばらぎんしるさとまち 東茨城郡城里町	常北町、桂村、七会村	H17. 2. 1	旧常北町
7	ぼんどうし 坂東市	岩井市、猿島町	H17. 3.22	旧岩井市
8	いなしきし 稲敷市	江戸崎町、新利根町、桜川村、東町	H17. 3.22	旧江戸崎町
9	ちくせいし 筑西市	下館市、関城町、明野町、協和町	H17. 3.28	旧下館市
10	かすみがうら市	霞ヶ浦町、千代田町	H17. 3.28	旧千代田町
11	とりでし 取手市	取手市、藤代町	H17. 3.28	旧取手市
12	かみすし 神栖市	神栖町、波崎町	H17. 8. 1	旧神栖町
13	なめがたし 行方市	麻生町、北浦町、玉造町	H17. 9. 2	旧麻生町
14	こがし 古河市	古河市、総和町、三和町	H17. 9.12	旧総和町
15	さくらがわし 桜川市	岩瀬町、真壁町、大和村	H17.10. 1	旧大和村
16	いしおかし 石岡市	石岡市、八郷町	H17.10. 1	旧石岡市
17	ほこたし 鉾田市	旭村、鉾田町、大洋村	H17.10.11	旧鉾田町
18	じょうそうし 常総市	水海道市、石下町	H18. 1. 1	旧水海道市
19	しもつまし 下妻市	下妻市、千代川村	H18. 1. 1	旧下妻市
20	つちうらし 土浦市	土浦市、新治村	H18. 2.20	旧土浦市
21	かさまし 笠間市	笠間市、友部町、岩間町	H18. 3.19	旧友部町
22	つくばみらい市	伊奈町、谷和原村	H18. 3.27	旧伊奈町
23	おみたまし 小美玉市	小川町、美野里町、玉里村	H18. 3.27	旧美野里町

市民憲章・宣言

わたくしたちは

常陸野にたつ ゆるぎない筑波と
霞ヶ浦のひろがりを ころろとして生きる
土浦の市民です

この郷土にはぐくまれる わたくしたちは

秩序ある さわやかな まちづくりをめざし
期待と ねがいをこめて

ここに 市民憲章をさだめます

1. たがいに信じ 助けあう

あたたかいところを そだてましょう

1. からだをきたえ 仕事にはげみ

あかるい家庭を きずきましょう

1. 自然を愛し 水とみどりの

きれいなまちを つくりましょう

1. 知性を高め 教養をつちかい

文化のみりを ひろげましょう

1. 伝統をふまえ 未来をみつめる

若い力を のばしましょう



市民憲章(昭和50年12月23日制定)・市章(昭和17年6月8日制定)

市の木・花・鳥

自然に対する市民意識の向上と潤いのある住みよいまちづくりを推進するため、市制施行45周年を記念して制定した(ポプラ・サクラ・ヨシキリ)と、旧新治郡新治村との合併により、新たに(ケヤキ・ウグイス)が加えられました。



ポプラ



ケヤキ

<市の木>

ポプラは生育が早い落葉高木で、霞ヶ浦湖畔にすらりと伸びて、水辺に映している樹影は「水と緑」の市のイメージに適しています。ケヤキは市内に広く分布し、無限の発展を思わせます。



サクラ

<市の花>

市内にはいろいろな品種のサクラが見られ、桜川、新川をはじめ亀城公園や乙戸沼公園などサクラの名所も多く、また、県の天然記念物に指定されている真鍋小学校のサクラは、明治40年に植栽され今なお美しい花を咲かせています。

このように、サクラは古くから市民に愛され、親しまれ、市と歴史的にも深いかかわりをもっています。

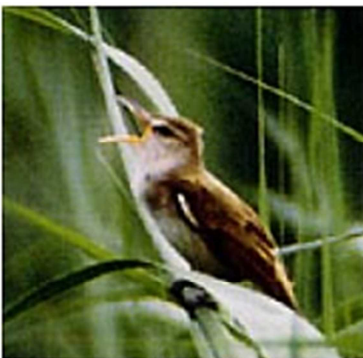

ヨシキリ



ウグイス

<市の鳥>

ヨシキリは霞ヶ浦周辺のアシ原などに生息し、その鳴き声は湖面に響きわたり、初夏の水郷情緒を盛り上げています。

ウグイスは市内全域に生息し、緑豊かな自然を表しています。

土浦市の変遷

編入時	編入町村及び内容
昭和15年11月	市制施行
23年 9月	朝日村の一部を編入
23年 9月	都和村を編入
29年11月	上大津村を編入
36年11月	大字菅谷の一部変更
56年 3月	阿見町住吉地区の一部編入
63年 9月	阿見町大字阿見の一部編入
平成18年 2月	新治村を編入
21年 3月	霞ヶ浦湖面境界決定による
26年10月	面積測定方法の変更による

位置・地勢



土浦市は、日本第2の広さの霞ヶ浦や桜川、丘陵地帯の斜面林など水と緑に恵まれ、茨城県南部の中核都市として発展してきました。市域は東西14.4km、南北17.8km。東京から60km圏内にあり、常磐線の荒川沖駅、土浦駅、神立駅や常磐自動車の桜・土浦インターチェンジ、土浦北インターチェンジなど交通幹線網が整っています。さらに隣接では、首都圏中央連絡自動車の整備も行われました。

また土浦市は、茨城県小美玉市の茨城空港に約20km、千葉県成田市の新東京国際空港に約40kmと近く、筑波研究学園都市に隣接しています。さらに首都改造計画の中で、筑波研究学園都市と一体的に、首都機能分散の受け皿となる「業務核都市」として位置づけられています。

面積	122.89km ²	霞ヶ浦(9.27km ²)含む
東経	140度12分	土浦市大和町9番1号
北緯	36度04分	土浦市大和町9番1号
東西	14.4km	東端 東経140度17分 北緯36度6分 土浦市菅谷町 西端 東経140度7分 北緯36度8分 土浦市田土部
南北	17.8km	南端 東経140度9分 北緯36度1分 土浦市荒川沖 北端 東経140度8分 北緯36度10分 土浦市東城寺
海拔	1.8m	土浦市大和町9番1号
人口	141,801名	令和5年4月1日現在(常住人口)
世帯	65,670世帯	令和5年4月1日現在(常住人口)

土浦市主要施設位置図



資料：土浦市公共施設等総合管理計画

目 次

統計図表

統計表

1 土地・気象

1	位置と地勢	-----	1
2	地目別面積	-----	1
3	町別地積	-----	2
4	気象	-----	5

2 人口・世帯

5	人口の推移	-----	7
6	町内別人口	-----	7
7	年齢別人口	-----	11
8	人口動態	-----	12
9	人口集中地区	-----	12
10	年齢3区分別人口	-----	13
11	昼間人口	-----	13
12	外国人住民人口	-----	13
13	国籍別外国人住民人口	-----	14
14	世帯の種類・世帯人員別世帯数及び世帯人員数	-----	15
15	子供のいる世帯の推移	-----	15
16	高齢者のいる世帯の推移	-----	16
17	労働力状態の推移	-----	16
18	住宅の所有関係別世帯数・世帯人員	-----	16
19	通勤・通学者の流動状況	-----	17
20	産業別就業者数	-----	19

3 事業所

21	事業所の推移	-----	21
22	民営事業所規模別の概況	-----	22
23	地区別事業所数・従業者数	-----	30
24	市町村別従業者数	-----	32

4 農 業	
25 農業の推移	33
26 経営耕地面積規模別農業経営体数	33
27 農業従事者の平均年齢	33
28 作物の類別作付経営体数と作付面積	34
29 農地転用状況	35
5 工業・商業	
30 工業の推移	37
31 工業の産業別概況	38
32 商業の推移	39
33 商業の産業別概況	39
34 県南地区商業の概況	41
6 財政・金融	
35 一般会計歳入・歳出決算額	43
36 市税収納状況の推移	45
37 市税の1世帯・1人当たり相当額	45
38 中小企業振興資金融資制度利用状況	46
7 労働・社会福祉	
39 職業紹介の状況	47
40 雇用保険取扱状況	47
41 労働災害発生状況	47
42 労働賃金	48
43 産業別の労働時間・出勤日数（月平均）	49
44 生活保護等状況	50
45 児童手当支給状況	51
46 障害者の状況	51
47 療育支援センター利用状況	52
48 土浦市つくしの家通所状況	52
49 介護保険の状況	53
50 各種福祉センター・ふれあいセンターながみね利用状況	54
51 勤労青少年ホーム利用状況	54
8 消費生活	
52 ガス用途別消費状況	55
53 上水道使用状況	55
54 下水道普及率・水洗化率	55

9 土木・建築

5 5	道路状況（市道）	5 7
5 6	建築確認申請件数の推移	5 7
5 7	公園・緑地の状況	5 8
5 8	市営住宅の状況	5 8
5 9	住宅の状況	5 9
6 0	住宅の建て方の状況	6 0
6 1	空き家の状況	6 0

10 保健・衛生

6 2	国民健康保険給付状況	6 1
6 3	医療施設・医療関係者数	6 1
6 4	休日緊急診療所利用状況	6 1
6 5	予防接種状況	6 2
6 6	死因別死亡者数	6 2
6 7	年齢階層別死亡者数	6 2
6 8	市営斎場使用状況	6 3
6 9	ごみ処理状況	6 3
7 0	し尿処理状況	6 3
7 1	公害苦情件数	6 3

11 教育・文化

7 2	小学校・中学校・中等教育学校生徒在籍数	6 5
7 3	高等学校生徒在籍数	6 5
7 4	大学学生在籍数	6 5
7 5	市立図書館利用状況	6 6
7 6	市立図書館蔵書数	6 6
7 7	生涯学習館利用状況	6 6
7 8	地区公民館利用状況	6 7
7 9	青少年センター利用状況	6 7
8 0	市内体育施設利用状況	6 8
8 1	青少年の家利用状況	6 9
8 2	博物館入館状況	6 9
8 3	上高津貝塚ふるさと歴史の広場入館状況	6 9
8 4	市民会館利用状況	7 0
8 5	亀城プラザ利用状況	7 0

1 2 運輸・通信

8 6	J R 市内駅別乗客数	-----	7 1
8 7	路線バス乗車人員状況	-----	7 1
8 8	市営駐車場利用状況	-----	7 1
8 9	自動車の登録台数	-----	7 2
9 0	電話施設設置状況	-----	7 2

1 3 災害・治安

9 1	市内交通事故発生状況	-----	7 3
9 2	交通事故年齢階層別死傷者数	-----	7 3
9 3	曜日別交通事故発生状況	-----	7 3
9 4	交通人身事故時間別発生件数	-----	7 4
9 5	救急車出動状況	-----	7 4
9 6	火災発生状況	-----	7 4
9 7	原因別出火状況	-----	7 5
9 8	月別火災発生状況	-----	7 5
9 9	刑法犯罪認知状況	-----	7 6
1 0 0	少年犯罪取扱状況	-----	7 6

1 4 選挙

1 0 1	選挙人登録者数の推移	-----	7 7
1 0 2	投票区別選挙人名簿登録者数	-----	7 7
1 0 3	投票状況	-----	8 3

1 5 その他

1 0 4	市民相談	-----	8 5
1 0 5	心配ごと相談	-----	8 5
1 0 6	国民宿舎「水郷」利用状況	-----	8 5
1 0 7	観光案内所利用状況	-----	8 5