

子育てひろば

7月の親と子の健診と相談

詳しくはこちら▶



		対象	日程	受付時間	場所
教室	マタニティ教室(予約制)	妊婦とその家族	2日(火) (2時間半程度)	9:45~10:00	土浦市保健センター
健診	4か月児健康診査	令和6年3月生まれ	10日(水)、11日(木)	13:10~14:30	
	1歳6か月児健康診査	令和4年12月生まれ	3日(水)、4日(木)	13:15~14:15	
	3歳児健康診査	令和3年4月生まれ	17日(水)、18日(木)	13:10~14:30	
相談	つちまる育児相談(予約制)	1か月~1歳11か月児	8日(月)	10:00~11:20	
	10か月児育児相談(予約制)	令和5年9月生まれ	16日(火)	9:30~10:45	
				13:15~14:00	
2歳児育児相談(予約制)	2歳児	5日(金)	9:30~11:00		

問・申こども包括支援課 母子保健係(☎内線2513)

困ったときは、いつでもご相談ください(未就学児対象)

◆育児相談

日時 月~金曜日 午前9時30分~午後4時30分
 内容 乳幼児育児に関する困りごと、悩みごと
 場所・問合せ 地域子育て支援センターさくらんぼ
 (☎823-1288)

◆早期療育相談

日時 月~金曜日 午前9時~午後5時
 内容 言葉の遅れや落ち着きがないなど、子どもの発達、行動面に関すること
 場所・問合せ 療育支援センター(☎822-3411)ほか

7月の子育てイベント

📅開館時間 🎪イベント 詳しくはこちら▶



地域子育て支援センター

さくらんぼ(認定こども園土浦幼稚園内) ☎823-1288

📅月~金曜日 午前9時30分~正午、午後1時~4時30分
 🎪親子ビクス、赤ちゃんとふれあい遊び など

ありんこクラブ(土浦愛隣会保育所内) ☎841-0463

📅月~金曜日 午前10時~正午、午後1時~3時
 🎪七夕会、うちわ作り、アクアリウム作り など

白鳥保育園(白鳥保育園内) ☎831-2590

📅月~金曜日 午前8時30分~午後1時30分
 🎪親子で作ろう、水遊び、運動遊び&身体測定 など

ひまわり(めぐみ保育園内) ☎843-1117

📅月~金曜日 午前9時~午後4時
 🎪氷遊び、ベビーマッサージ、うちわ作り など

ふくろう(新生めぐみ保育園内) ☎080-7224-7172

📅月~金曜日 午前8時30分~午後1時30分
 🎪七夕飾りを作ろう、ふくろうカフェ、食育 など

児童館 📅月~土曜日 午前8時30分~午後5時

都和児童館 ☎832-3112

🎪水あそび、からだであそぼう、親子リトミック など

ポプラ児童館 ☎841-3212

🎪ベビーリトミック、おおきくな〜れ!、ダンス!ダンス! など

新治児童館 ☎862-4403

🎪新治児童館デー、ママとベビーのふれあい体操、親子でフラダンス など

▼ イベントなどの様子(新治児童館) ▼



親子でフラダンス

乳児用チャイルドシートを貸し出します

- 受取日時** 7月14日(日) 午前9時～9時30分
 - 場所** 男女共同参画センター 研修室3
 - 対象** 市内在住の1歳未満児の保護者、または8月末までに出産予定の方
 - 持ち物** 運転免許証
 - 料金** 3000円(クリーニング代)
 - 申込方法** 電話で
 - 申込日** 7月8日(月)、9日(火)
- 問生活安全課(☎内線2490)



6月の図書館 おはなし会日程



◆市立図書館(アルカス土浦館)

おはなし会(2階 おはなしのへや)

- 日時** 9日(日)、15日(土)、23日(日) 午前11時から
- 16日(日) 午後2時から

ちいさなおはなし会

(2階 キッズコーナー 乳幼児向け)

- 日時** 毎週水曜日 午前11時から

◆新治地区分館

- 日時** 15日(土) 午前11時から

問市立図書館(☎823-4646)

日程は変更になる
ときがあります。
ご確認のうえ、ご
来館ください。

各保育施設の特徴をご存じですか？

土浦市には、保育所、幼稚園、認定こども園、地域型保育など、48か所の充実した保育施設があります。ここでは、各施設の特徴をご紹介します。

幼稚園を除く各保育施設は、施設ごとに入所可能年齢が異なります。

各保育施設の申込方法など、詳しくはホームページをご覧ください。お問い合わせください。



問保育課(☎内線2415)

	対象年齢	特徴
保育所	生後満2か月～5歳	就労などのため家庭で保育ができないときに、保護者の方に代わって保育をする施設
幼稚園	満3歳～5歳	小学校以降の教育の基礎をつくるための幼児期の教育を行う施設
認定こども園	生後満2か月～5歳	幼稚園と保育所の機能や特徴をあわせ持ち、地域の子育て支援も行う施設※1
地域型保育	生後満2か月～2歳	保育所より少ない人数の子どもを保育する施設※2

※1…幼稚園機能の利用は、満3歳からです。

※2…保育所入所条件を満たさない場合は入所できません。

1歳おめでとう

★6月生まれの赤ちゃん★

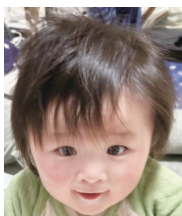

1歳おめでとう☆
これからも元気に
逞しく育ってね!

れのちゃん

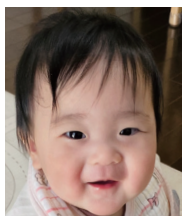

1歳おめでとう♡
パパとママの宝物。
大好きだよ!

みことちゃん



☆祝1歳☆
幸せな毎日がありが
とう!大好きだよ♡

たいちちゃん



1☆祝
幸せをありがとう!
♡BIGLOVE♡

らいせいちゃん



1歳おめでとう♡
これからも元気に
大きくなってね!

るなちゃん



我が家の可愛い
癒やし担当♡
1歳おめでとう!

みことちゃん



1歳おめでとう♡
これからも笑顔で
元気に育ってね!

みずきちゃん



1歳おめでとう☆
すくすく元気に
育ってね!大好き♡

みゆちゃん



おおきくなって
うれしいよ!
たくましくぞだってね♪

おうたちゃん



1歳おめでとう!
湊らしく元気に
育ってね♡大好き

みなとちゃん

8月で1歳になる
赤ちゃんを募集します

申込方法

①誕生日 ②住所

③氏名(ふりがな)

④電話番号

⑤一言(句読点なし、
24字以内)

を記入し、写真を添えて
メール、郵送または直接

※メール応募の方には、
1週間程度で受付完了
メールを送ります。

申込締切

7月1日(月)

- ・頭や耳、あごの先が切れていない写真を送ってください。
- ・送っていただいた写真は、お返しできません。
- ・一言は、記号(!・♡・♪など)も1字と数えて24字以内です。
- ・提出いただいた個人情報は、この広報紙以外では使用しません。

問・申 広報広聴課(☎内線2331) ✉ genkou@city.tsuchiura.lg.jp