

(新) 荒川沖消防署新築建築主体工事

令和8年3月

意匠										構造				
図面番号	図面名称	計画通知	条例	図面番号	図面名称	計画通知	条例	図面番号	図面名称	計画通知	条例	図面番号	図面名称	計画通知
	I.共通			A - 101	オーバースライディングドア詳細図			V.外構・造成				S - 001	構造特記仕様書(1)	
共通 - 000	図面リスト			A - 102	ホースリフター詳細図			GA - 001	外構配置図			S - 002	構造特記仕様書(2)	
共通 - 001	工事区分表			A - 103	ホースリフター取付用鉄骨図			GA - 002	外構舗装範囲図			S - 003	構造特記仕様書(3)	
共通 - 002	敷地現況図			A - 104	訓練設備図(1)			GA - 003	外構詳細図 舗装			S - 004	建築構造関係共通図(1)	
共通 - 003	敷地求積図	○		A - 105	訓練設備図(2)			GA - 004	外構詳細図 側溝・樹・緑石			S - 005	建築構造関係共通図(2)	
共通 - 004	建築面積・延床面積求積図	○		A - 106	訓練設備図(3)			GA - 005	外構詳細図 フェンス・線引き・フラッグポール竿			S - 006	建築構造関係共通図(3)	
共通 - 005	室別面積表(1)	○		A - 107	訓練設備図(4)			GA - 006	防火水槽詳細図(参考図)			S - 007	建築構造関係共通図(4)	
共通 - 006	室別面積表(2)	○		A - 108	サインプロット(1)			GA - 007	外構 雨水研りリスト1(参考図)			S - 008	建築構造関係共通図(5)	
共通 - 007	仕上共通事項			A - 109	サインプロット(2)			GA - 008	外構 雨水研りリスト2(参考図)			S - 009	ボーリング柱状図(1)	
				A - 110	サイン姿図(1)			GA - 009	外構 雨水研りリスト3(参考図)			S - 010	ボーリング柱状図(2)	
	II.庁舎			A - 111	サイン姿図(2)			GA - 010	敷地内水路改修図 撤去・新設			S - 011	ボーリング柱状図(3)	
A - 001	仕上表	○		A - 112	サイン姿図(3)			GA - 011	敷地内水路改修後 縦断面図			S - 012	杭工法設計施工標準	
A - 002	配置図	○		A - 113	アルミ建具詳細図(参考図)			GA - 012	敷地内水路 新設柵 構造・配筋図			S - 013	杭伏図・ビット伏図	
A - 003	1階・2階平面図	○		A - 114	家具キープラン			GA - 013	24条計画図(1)			S - 014	1階～R階伏図	
A - 004	ビット・屋上平面図	○		A - 115	家具詳細図(1)			GA - 014	24条計画図(2)			S - 015	軸組図(1)	
A - 005	立面図(1)	○		A - 116	家具詳細図(2)			GA - 015	24条計画図(3)			S - 016	軸組図(2)	
A - 006	立面図(2)	○		A - 117	家具詳細図(3)			GA - 016	駐車場計画図			S - 017	基礎リスト(1)	
A - 007	断面図	○		A - 118	家具詳細図(4)			GA - 017	緑化計画図			S - 018	基礎リスト(2)	
A - 008	矩計図(1)			A - 119	家具詳細図(5)			GA - 018	現況平面図(既存工作物等)			S - 019	基礎梁・基礎小梁リスト	
A - 009	矩計図(2)			A - 120	家具詳細図(6)							S - 020	柱リスト	
A - 010	屋内階段詳細図			A - 121	家具詳細図(7)			GA - 0101	造成計画図(参考図)			S - 021	大梁リスト	
A - 011	屋外階段詳細図			A - 122	家具詳細図(8)			GA - 0102	仮設計画図1(造成・山留計画参考図)			S - 022	小梁・スラブ・壁リスト	
A - 012	1階 平面詳細図(1)			A - 123	家具詳細図(9)			GA - 0103	仮設計画図2(外部足場等参考図)			S - 023	架構配筋詳細図	
A - 013	1階 平面詳細図(2)			A - 124	家具詳細図(10)			GA - 0104	地盤改良(参考図)			S - 024	雑詳細図	
A - 014	2階 平面詳細図(1)			A - 125	鋼製建具詳細図(1)							S - 025	PC工事特記仕様書	
A - 015	2階 平面詳細図(2)			A - 126	鋼製建具詳細図(2)							S - 026	PRC大梁関連図	
A - 016	1階 展開図(1)			A - 127	電光掲示付き施設名サイン図							S - 027	中空スラブ標準仕様書	
A - 017	1階 展開図(2)			A - 128	ホーローパネル取付詳細図							S - 028	2階中空スラブ伏図・中空スラブリスト・配筋要領図・断面配筋図	
A - 018	1階 展開図(3)													
A - 019	1階 展開図(4)			A - 201	平均地盤面算定図	○								
A - 020	1階 展開図(5)			A - 202	法チェック図 1階平面図	○								
A - 021	2階 展開図(1)			A - 203	法チェック図 2階平面図	○								
A - 022	2階 展開図(2)			A - 204	採光・換気・排煙・無窓階計算	○								
A - 023	2階 展開図(3)													
A - 024	1階 天井伏図				III.自家給油施設									
A - 025	2階 天井伏図			A - 301	配置平面図・断面図・屋根伏図									
A - 026	建具キープラン			A - 302	立面図・天井伏図・断面詳細図									
A - 027	建具表(1)	○		A - 303	外構詳細図									
A - 028	建具表(2)	○		A - 304	油設備機器表・概要図(参考図)									
A - 029	建具表(3)	○		A - 305	機器概要図(参考図)									
A - 030	建具表(4)	○		A - 306	地下タンク埋設図・RC躯体図(参考図)									
A - 031	部分詳細図(1)	○		A - 307	配管図・弱電二次側配線図									
A - 032	部分詳細図(2)			A - 308	全体配管図・室内表示計									
A - 033	部分詳細図(3)													
					IV.少量危険物屋内貯蔵所									
				A - 401	平面図・立面図									
				A - 402	基礎伏図・基礎詳細図									

楠山・枝川特定業務共同企業体 一級建築士事務所 東京都知事登録第4539号 株式会社 楠山設計 東京都千代田区神田小川町3-20		意匠設計 一級建築士事務所 茨城県知事登録第A1521号 有限会社 枝川建築設計事務所 茨城県土浦市並木4-1-36		構造設計 一級建築士登録第 301497号 高橋 徹		設備設計 一級建築士登録第 271669号 飯屋園 耕一		設備設計 一級建築士登録第 301497号 高橋 徹		DATE	TITLE	SUBTITLE	SCALE	DWG NO.
											(新) 荒川沖消防署新築建築主体工事	A1: NON A3: NON	共通 - 000	
											図面リスト			

工事区分表					
項目	内容	建築・外構	電気	機械	備考
1. 仮設	1) 仮囲い	○			
	2) 共通足場	○			外部足場等
	3) 作業足場	○	○	○	各工事で使用するもの
	4) 諸業者事務所、下小屋、材料置場等	○	○	○	
	5) 監督職員事務所	○			付帯・準備も含む
	6) 工事用の給排水、電力等	○	○	○	
	7) 送電等のための水道、ガス、電気の基本料金および使用料金(引渡しまでの料金共)	○	○	○	引渡しまでの基本料、使用料共
	8) 残材場外処分	○	○	○	
	9) ベンチマーク・レベル出し・通芯・基準線・逃げ量出し	○			
	10) 山留	○			
	11) 水道分相金				
2. 各水槽、ピット及び連通管その他	1) コンクリート造の各種水槽および釜場	○			
	2) コンクリート水槽用鉄筋製蓋および化粧蓋	○			トラップ共
	3) 湧水ピット、消火用地下水槽および蓋、化粧蓋	○			トラップ共
	4) 床下配管ピットおよび防臭蓋、化粧蓋	○			トラップ共
	5) 各ピットの水槽内入通孔、通気口、通水口	○			
	6) エレベーターシャフト用ピット、仕上げ				
3. 各種排水溝および配管トレンチ	1) 屋内各種排水溝及び蓋	○		○	図示による
	2) 排水溝内の排水目および配管			○	
	3) 排水溝端部集水軒及び蓋	○			
4. 各種基礎	1) 各種機器据付用コンクリート基礎	○			
	2) 各種水槽類のコンクリート基礎	○			
	3) 各種コンクリート基礎の仕上げ	○			
	4) 鋼製基礎および梁台	○	○	○	
	5) 各種器のアンカーボルトの取り付け	○	○	○	
	6) 受電設備、自家発電設備コンクリート基礎	○			
	7) 外灯のコンクリート基礎		○		
5. スリーブ箱入れ及びその開口補強	1) 各種配管スリーブおよび空腔充填	○	○	○	
	2) ダクトおよびガラリ等(空胴工事)の開口箱入れ			○	
	3) ガラリ等(建築工事)の開口箱入れ	○			
	4) コンクリート壁埋込管の開口箱入れ	○	○	○	
	5) 上記1)～4)の開口部補強	○			
	6) 躯体貫通部分の防水処理	○	○	○	
6. 内装材切込み及びその下地補強	1) 埋込照明、スピーカー等の天井、壁切込および補強	○			
	2) 吹出口、吸込口等天井の壁切込および補強	○			
	3) 壁付換気扇取付枠および穴あけ	○			
	4) 開口部位置および開口寸法の量出し	○	○	○	
	5) スイッチ、コンセント等小開口の切込	○	○	○	
	6) スチール製パーテーション等の切込および下地補強	○			
	7) フリーアクセスフロア等の切込および補強	○			
7. 点検口及び点検扉	1) 天井点検口	○			
	2) EPS・PS・エレベーターシャフト等各シャフトの点検扉	○			
	3) 床下点検口	○			トラップ共
8. 穴あけ補修	1) 各種埋込器具の穴あけ補修	○	○	○	
	2) 躯体貫通部の穴あけ補修	○	○	○	
	3) ダクト等の貫通部空腔穴埋め	○		○	
	4) 壁取付部の空腔穴埋め	○	○	○	
	5) 各種穴あけ補修後の仕上げ	○			
9. 各種排水金物、トラップ類	1) 各種床排水金物			○	
	2) 遺付流しの排水金物(ステンレス)	○			
	3) 既製ステンレス流し台類の排水金物	○			
	4) グレーチング	○			図示による
	5) 洗濯機パン(トラップ共)			○	
	6) グリーストラップ				
	7) ガソリントラップ			○	
10. ガラリ、フード	1) 外壁取付ガラリ(FD付の場合も含む)	○			
	2) 内壁取付ガラリ(FD付の場合も含む)	○		○	
	3) ドアガラリ	○			
	4) コンロ台用の既製フード	○			
	5) 上記4)のファン			○	
6) ベントキャップ及び換気用ウェザーカバー			○		

項目	内容	建築・外構	電気	機械	備考	
11. 雨水排水	1) ルーフドレイン、中継ドレイン、フロアドレイン、縦樋	○			スラブ下層300mmまで埋設 縦樋は縦樋	
	2) 土中埋設管及びピット内配管			○		
	3) 縦樋受け構			○		
	4) 縦樋受けへの接続及び以降全ての埋設配管・井	○				
	5) 外構 雨水抑制施設までの排水設備	○				
	6) 外構 雨水排水・井	○				
	7) 外構 雨水排水設備	○				
	8) 外構 雨水排水設備	○				
12. 動力・制御	1) 動力制御盤までの一次側電源工事		○		タクト接続用は 接続用アンクル共	
	2) セパレート型空調機の外機への電源供給		○		タクト接続用は 接続用アンクル共	
	3) 上記2)の室内外機のリモコン配管配線			○		
	4) ビルマルチ型EHPへの電源供給			○		
	5) 上記4)のリモコン及び内機への電源、配管配線		○	○	電源供給のみ 電気工事	
	6) 動力制御盤および二次側配管配線		○			
	7) 空調換気扇とスイッチの連絡配管配線			○		
	8) 上記7)のスイッチ			○		
	9) 各種水槽の液面制御、レベルスイッチおよび配管配線			○		
	・上水、中水受水槽、排水処理槽			○	図示による	
・消火水槽、消火用補給水槽および雨水・ろ過装置系統			○			
・ピット内の排水ポンプ系統			○			
・雨水遮断用電磁弁			○	配管配線のみ 電気工事		
10) 水中ポンプのジョイントボックスまでのケーブル						
11) 上記10)の配管連絡接続						
12) 上記10)のボックスより操作盤への配管配線						
13) 受水槽周りの電磁弁への配管配線工事			○			
14) 給湯機への電源供給		○				
15) 給湯機の遠方発停用配管配線およびスイッチ			○			
16) 自動ドアとその電源の二次側配管配線	○			センサー共		
17) 上記16)の電源供給		○				
13. 防災	1) ガス漏れ警報器および配管・配線工事		○			
	2) ガス遮断弁の操作BOX			○	図示による	
	3) 上記2)の配管配線			○		
	4) 消火器(屋内屋外共)	○				
	5) 大型消火器	○				
	6) 単独消火器BOX(屋内屋外共)	○			設置のみを 含む	
	7) 危険物表示看板	○	○			
	8) 防火水槽(マンホール表示板、勝手続き共)	○				
14. 自家発電機	1) 自家発電機本体		○			
	2) サービスタンク及び本体までの配管		○			
	3) 上記1)2)用コンクリート基礎	○				
	15. 電話・LAN・通信	1) 壁面電話・LAN用配管・アウトレットボックス・ノズルプレートの設置		○		
		2) 床用電話・LAN用配管・アウトレットボックス・フロアプレート専用埋込カバー フランクの設置		○		
		3) 上記1)、2)の配線				
		4) 電話・LAN用機器の設置調整				別途工事
5) テレビ用機器・配管配線・テレビ端子の設置調整				○		
6) 無線用マスト				○		
7) マスト取り付けアンテナ						
16. 自動ドア	1) 防火戸・電動シャッター本体・自動開閉装置	○				
	電動シャッター			○		
	2) 上部への電源供給			○		
	3) 自動ドアの本体・駆動装置・検出装置(センサー)	○				
	4) 自動ドア・電動シャッターからセンサー(付属スイッチ)への配管・配線工事	○				
5) 自動ドア及び電動シャッターなど制御装置に至る二次側 電源配管配線工事			○			

項目	内容	建築・外構	電気	機械	備考
17. 昇降機	1) エレベーター本体				
	2) 三方梯、押鉛、インジケーター部分の穴あけ、仕上				
	3) エレベーターピット内防水				
	4) 制御盤への電源供給				
	5) エレベーター用制御盤及び二次側配管配線				
	6) エレベーターインターホン(取付・調整共)				
	7) 上記6)の配線配管				
	8) 上部吊フック				
	9) エレベーターピット内のタラップ				
	10) 昇降路側の有感知装置の設置				
	11) 上記10)への運動停止スイッチ取付・結線・試験				
	12) 業務用放送機からELV制御盤までの配管配線				
	13) 上記の試験・調整				
	14) 受信機からELV制御盤までの配管配線				
	15) エア使用の場合、出入口及びここ内発生工事				
	17) 遠征用配線穴明 100φ				
	18. ホースリフター	1) ホースリフター・二次側配線・制御機器	○	○	
19. ユニット・機器	1) ステンレス製等既設流し台、コンロ台、吊戸棚、水切箱	○			
	2) 洗面カウンター	○		○	水切りを各 建築工事
	3) 洗面化粧台			○	
	4) 上記1)～3)搬入取付後の配管接続			○	
	5) 便所、洗面所の各種手摺	○			
	6) 既設鏡 450×600程度	○			補強は全て建築
	7) 上記6)以外の大型および特殊な鏡	○			
	8) 換気扇のスイッチ		○		
	9) 壁取付換気扇の取付枠	○			
	10) カーテン・ブラインド	○			カーテンレール含む
	11) (水栓箱・トラップ・鏡・照明・天井切込み・タオル掛け・特殊水栓・エルボ)	○			
12) 上記11)の換気扇			○		
13) 上記11)への配管接続			○		
14) 上記11)への電源供給及び配管・配線			○		
15) ガス湯沸器(リモコン共)			○		
16) ミニキッチン・システムキッチン	○				
17) 上記16)の換気扇			○		
18) 上記16)への配管接続			○		
19) 上記16)への電源供給及び配管・配線			○		
20) 洗濯パン(トラップ共)			○		
21) 配管バック	○		○		
22) ホワイトボード・掲示板	○				
23) ピクチャーレール	○				
24) ベビーチェア・ベビースーツ	○				
25) 消防訓練設備・ホースリフター	○				
20. 外構・道路影響	1) 舗装(舗装・白線・緑石・車止め)	○			
	2) 圍障・門扉・バリカー	○			
	3) 散水栓	○			
	4) 屋外給油施設内の舗装・雨水排水	○			
	5) 植栽 客土				
	6) 防火水槽				※防火水槽は別途工事
	7) 防火水槽への補給水			○	
	8) 設備基礎	○			
	9) 屋外サイン 屋外サイン基礎	○			
	10) 道路影響工事 道路大型案内標識の移設	○			
※ 雨水排水・雨水処理は、「11. 雨水排水」による					
21. 達成・均し	1) 本工事前の達成、本工事後の地ならし	○			
	2) 舗装前の達成、地均し、本舗装	○			
	3) 外構工事使用用養生土の場内保管	○			

土浦市右舂 地内

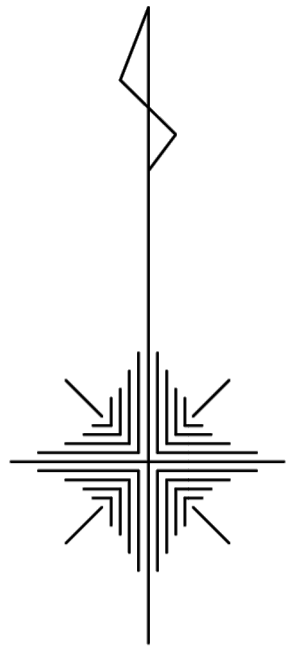

S=1:250

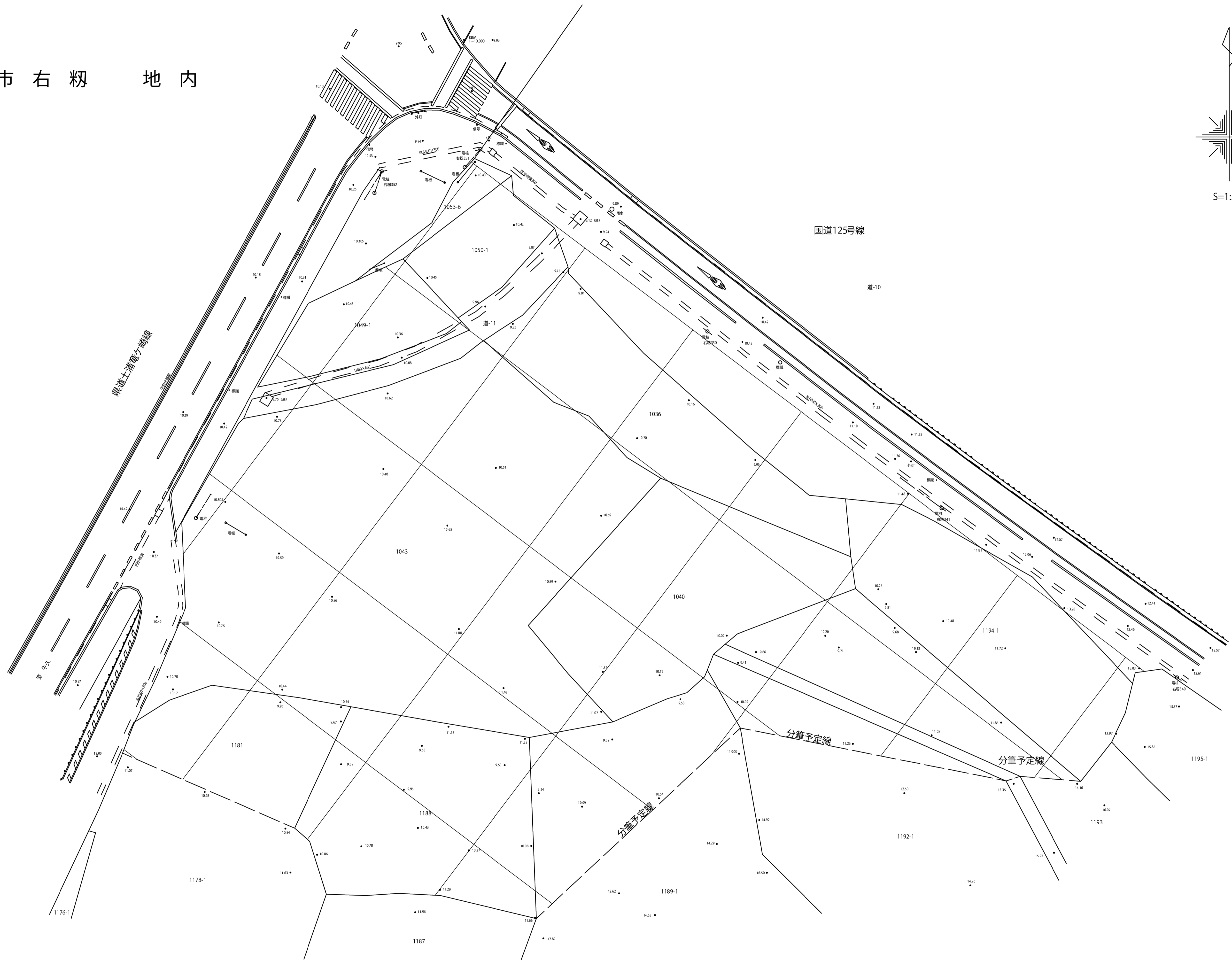

<p>楠山・枝川特定業務共同企業体</p>		<p>意匠設計</p>	<p>構造設計</p>	<p>設備設計</p>	DATE	TITLE	SCALE	DWG NO.
<p>一級建築士事務所 東京都知事登録第4539号 株式会社 楠山設計 東京都千代田区神田小川町3-2-0</p>	<p>一級建築士事務所 茨城県知事登録第A1521号 有限会社 枝川建築設計事務所 茨城県土浦市並木4-1-3-6</p>				<p>一級建築士登録第 301497号 高橋 徹</p>	<p>一級建築士登録第 271669号 飯屋園 耕一</p>	<p>一級建築士登録第 301497号 高橋 徹</p>	<p>(新) 荒川沖消防署新築建築主体工事</p>
						敷地現況図		

標準求積表

Table with columns: 地番 1036, 測点, Xn, Yn, (Xn+1 - Xn-1)Yn, 距離, 倍面積, 面積, 地積

Table with columns: 地番 1040, 測点, Xn, Yn, (Xn+1 - Xn-1)Yn, 距離, 倍面積, 面積, 地積

Table with columns: 地番 1043, 測点, Xn, Yn, (Xn+1 - Xn-1)Yn, 距離, 倍面積, 面積, 地積

Table with columns: 地番 1049-1, 測点, Xn, Yn, (Xn+1 - Xn-1)Yn, 距離, 倍面積, 面積, 地積

Table with columns: 地番 1049-2, 測点, Xn, Yn, (Xn+1 - Xn-1)Yn, 距離, 倍面積, 面積, 地積

Table with columns: 地番 1049-3, 測点, Xn, Yn, (Xn+1 - Xn-1)Yn, 距離, 倍面積, 面積, 地積

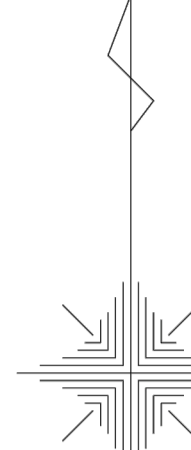
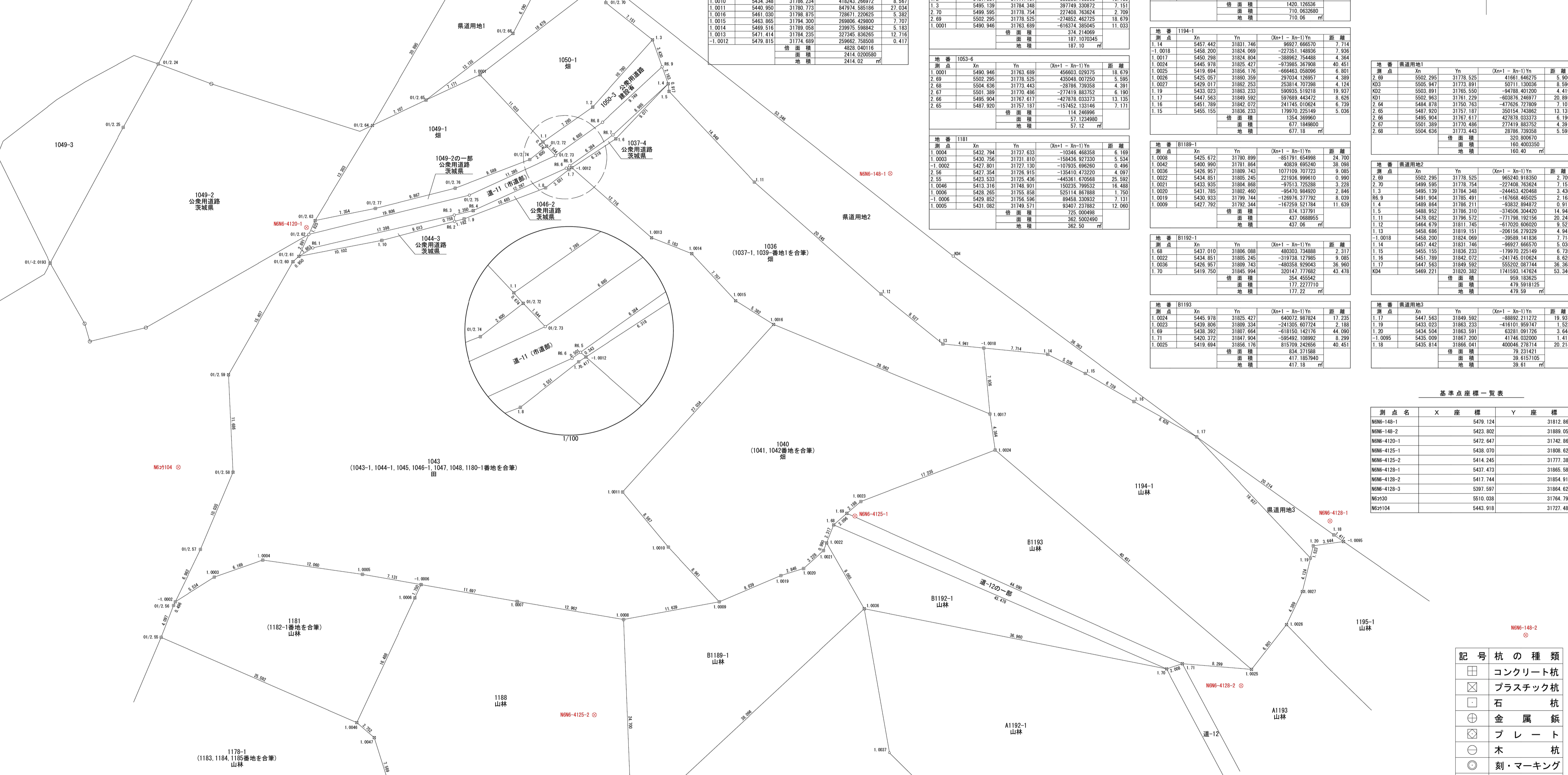

Table with columns: 地番 1037-4, 測点, Xn, Yn, (Xn+1 - Xn-1)Yn, 距離, 倍面積, 面積, 地積

Table with columns: 地番 1046-2, 測点, Xn, Yn, (Xn+1 - Xn-1)Yn, 距離, 倍面積, 面積, 地積

Table with columns: 地番 1049-2の一部, 測点, Xn, Yn, (Xn+1 - Xn-1)Yn, 距離, 倍面積, 面積, 地積

Table with columns: 地番 1050-3, 測点, Xn, Yn, (Xn+1 - Xn-1)Yn, 距離, 倍面積, 面積, 地積

Table with columns: 地番 道-11 (市道部), 測点, Xn, Yn, (Xn+1 - Xn-1)Yn, 距離, 倍面積, 面積, 地積

Table with columns: 地番 道-12の一部, 測点, Xn, Yn, (Xn+1 - Xn-1)Yn, 距離, 倍面積, 面積, 地積

Table with columns: 標準点座標一覧表, 測点名, X座標, Y座標

Table with columns: 記号, 種類, 説明

Project information block including company name (楠山・枝川特定業務共同企業体), address (東京都千代田区神田小川町3-2-0), project name ((新) 荒川沖消防署新築建築主体工事), and scale (A1: 1/250, A3: 1/500).

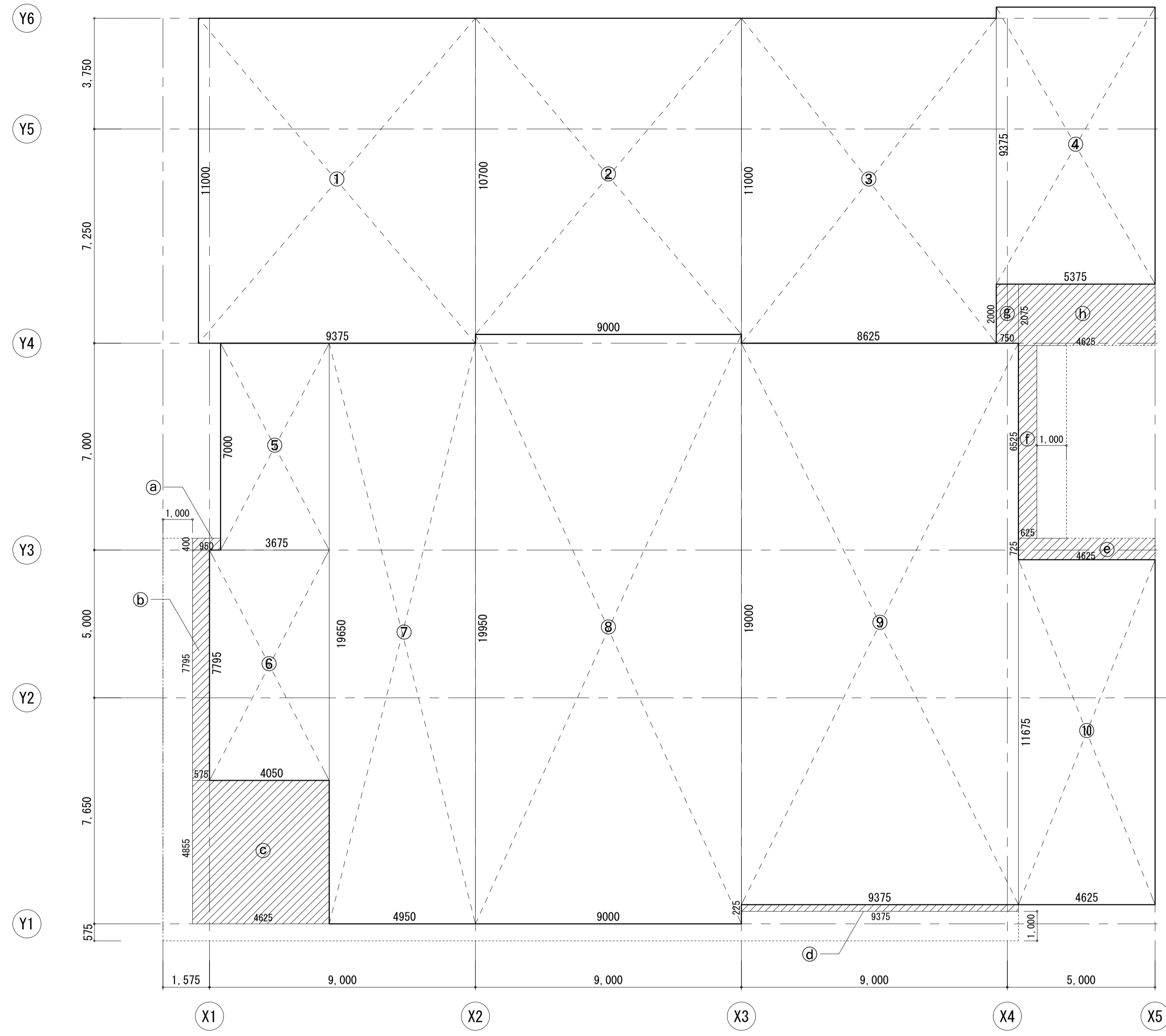

倉舎1階求積図

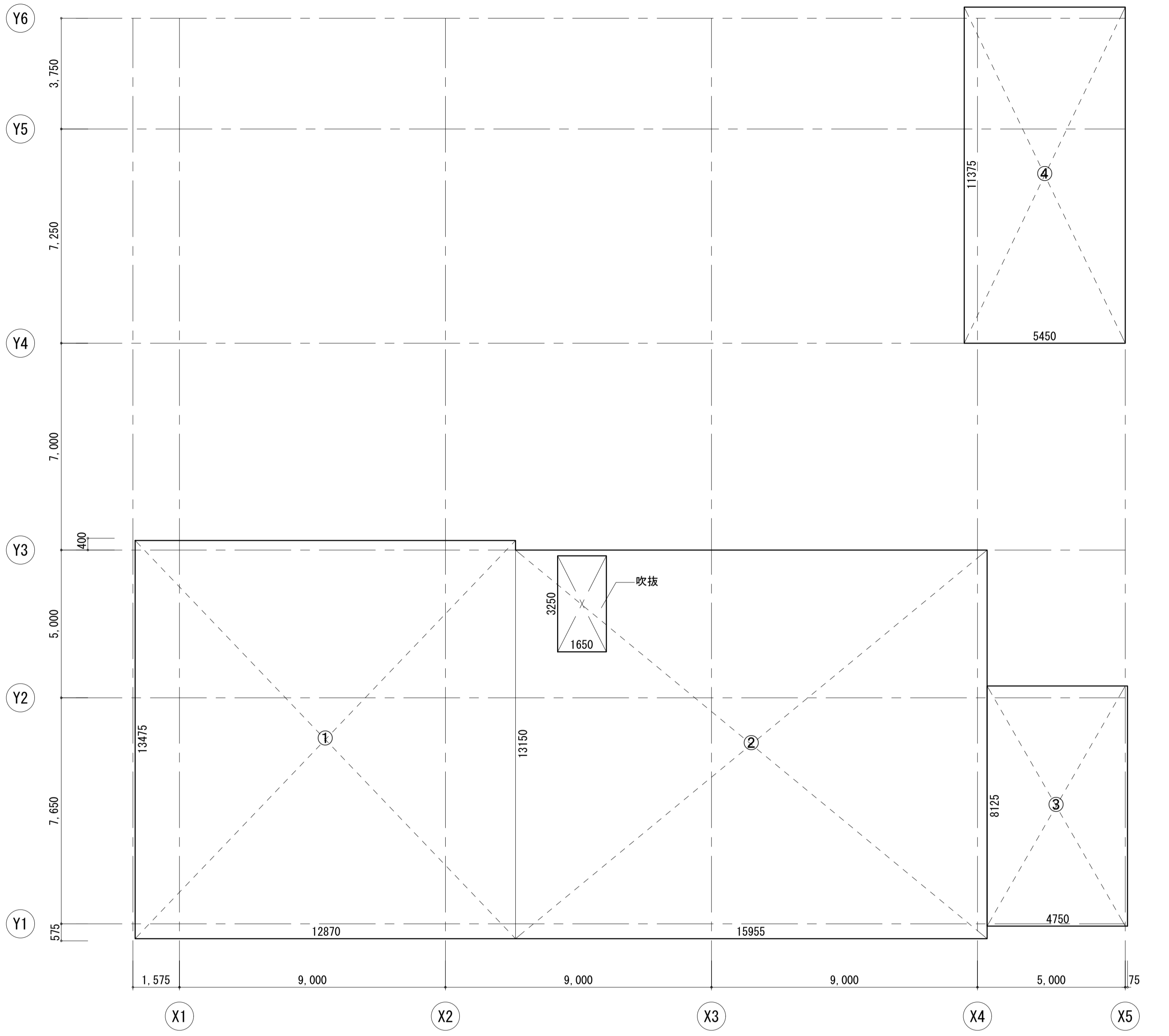

倉舎2階求積図

■凡例
 建築面積算入部分を示す

自家給油施設
求積図

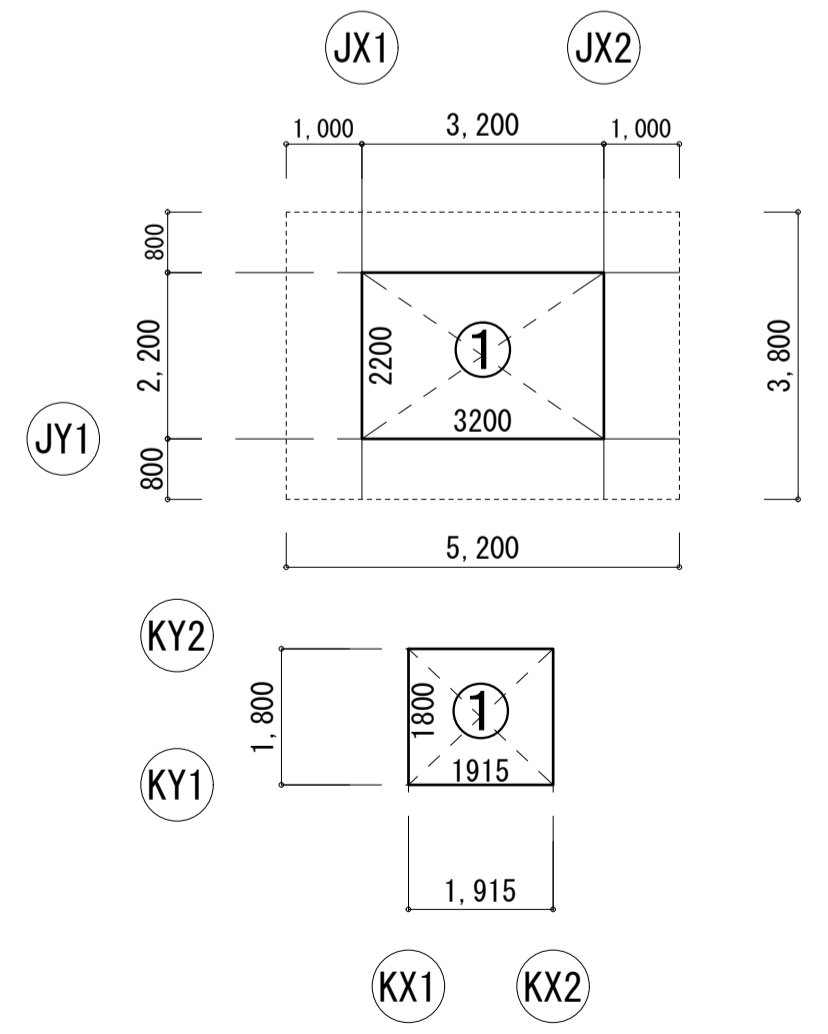

少量危険物
屋内貯蔵所求積図

倉舎 建築面積

①	算定式	計算値(m ²)	②	算定式	計算値(m ²)
①	9.3750 × 11.0000	103.125000	②	0.9500 × 0.4000	0.380000
②	9.0000 × 10.7000	96.300000	③	0.5750 × 7.7950	4.482125
③	8.6250 × 11.0000	94.875000	④	4.6250 × 4.8550	22.454375
④	5.3750 × 9.3750	50.390625	⑤	9.3750 × 0.2250	2.109375
⑤	3.6750 × 7.0000	25.725000	⑥	4.6250 × 0.7250	3.353125
⑥	4.0500 × 7.7950	31.569750	⑦	0.6250 × 6.5250	4.078125
⑦	4.9500 × 19.6500	97.267500	⑧	0.7500 × 2.0000	1.500000
⑧	9.0000 × 19.9500	179.550000	⑨	4.6250 × 2.0750	9.596875
⑨	9.3750 × 19.0000	178.125000	合計		958.878750
⑩	4.6250 × 11.6750	53.996875			958.88

自家給油施設 建築面積

①	算定式	計算値(m ²)
①	3.2000 × 2.2000	7.040000
合計		7.040000

少量危険物屋内貯蔵所 建築面積

①	算定式	計算値(m ²)
①	1.9150 × 1.8000	3.447000
合計		3.447000

倉舎1階 床面積

①	算定式	計算値(m ²)
①	9.3750 × 11.0000	103.125000
②	9.0000 × 10.7000	96.300000
③	8.6250 × 11.0000	94.875000
④	5.3750 × 9.3750	50.390625
⑤	3.6750 × 7.0000	25.725000
⑥	4.0500 × 7.7950	31.569750
⑦	4.9500 × 19.6500	97.267500
⑧	9.0000 × 19.9500	179.550000
⑨	9.3750 × 19.0000	178.125000
⑩	4.6250 × 11.6750	53.996875
合計		910.924750

倉舎2階 床面積

①	算定式	計算値(m ²)
①	12.8700 × 13.4750	173.423250
②	15.9550 × 13.1500	209.808250
③	4.7500 × 8.1250	38.593750
④	5.4500 × 11.3750	61.993750
吹抜	1.6500 × 3.2500	-5.362500
合計		478.456500

倉舎 延床面積表

階	計算値(m ²)
1階	910.92
2階	478.46
合計	1389.38

自家給油施設 延床面積表

①	算定式	計算値(m ²)
①	5.2000 × 3.8000	19.760000
合計		19.760000

少量危険物屋内貯蔵所 延床面積表

①	算定式	計算値(m ²)
①	1.9150 × 1.8000	3.447000
合計		3.447000

楠山・枝川特定業務共同企業体

一級建築士事務所 東京都知事登録第4539号
 株式会社 楠山設計
 東京都千代田区神田小川町3-20

一級建築士事務所 茨城県知事登録第A1521号
 有限会社 枝川建築設計事務所
 茨城県土浦市並木4-1-36

意匠
設計

一級建築士登録第 301497号
 高橋 徹

構造
設計

一級建築士登録第 271669号
 飯屋園 耕一

設備
設計

一級建築士登録第 301497号
 高橋 徹

DATE	TITLE	SCALE	DWG NO.
	(新) 荒川沖消防署新築建築主体工事	A1 : 1/100 A3 : 1/200	共通 - 004
	建築面積・延床面積求積図		

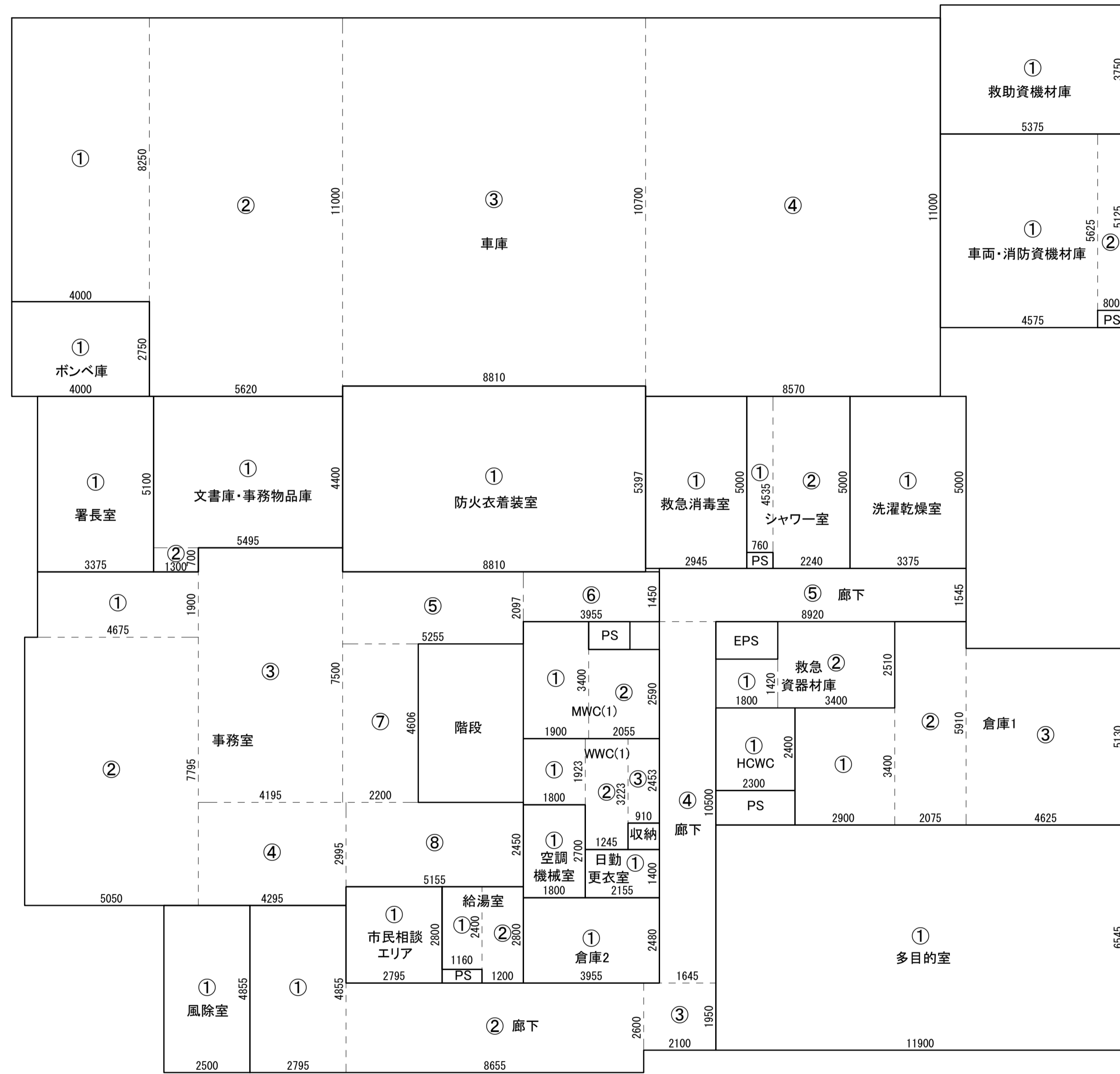

◇庁舎1階室別面積表

室名	番号	計算式		面積	計	改計
車庫	1	4.0000	×	8.2500	33.00000000	283.36770000
	2	5.6200	×	11.0000	61.82000000	
	3	8.8110	×	10.7000	94.27770000	
	4	8.5700	×	11.0000	94.27000000	
救助資機材庫	1	5.3750	×	3.7500	20.15625000	20.15
車両・消防資機材庫	1	4.5750	×	5.6250	25.73437500	29.83
	2	0.8000	×	5.1250	4.10000000	
ポンペ庫	1	4.0000	×	2.7500	11.00000000	11.00
風除室	1	2.5000	×	4.8550	12.13750000	12.13
事務室	1	4.6750	×	1.9000	8.88250000	132.09
	2	5.0500	×	7.7950	39.36475000	
	3	4.1950	×	7.5000	31.46250000	
	4	4.2950	×	2.9950	12.86352500	
	5	5.2550	×	2.0970	11.01973500	
	6	3.9550	×	1.4500	5.73475000	
	7	2.2000	×	4.6060	10.13320000	
	8	5.1550	×	2.4500	12.62975000	
署長室	1	3.3750	×	5.1000	17.21250000	17.21
市民相談エリア	1	2.7950	×	2.8000	7.82600000	7.82
給湯室	1	1.1600	×	2.4000	2.78400000	6.14
	2	1.2000	×	2.8000	3.36000000	
日動更衣室	1	2.1555	×	1.4000	3.01770000	3.01
空調機械室	1	1.8000	×	2.7000	4.86000000	4.86
多目的室	1	11.9000	×	6.5450	77.88550000	77.88
MWC(1)	1	1.9000	×	3.4000	6.46000000	11.78
	2	2.0550	×	2.5900	5.32245000	
WWC(1)	1	1.8000	×	1.9230	3.46140000	9.70
	2	1.2450	×	3.2230	4.01263500	
	3	0.9100	×	2.4530	2.23223000	
HCWC	1	2.3000	×	2.4000	5.52000000	5.52
倉庫1	1	2.9000	×	3.4000	9.86000000	45.84
	2	2.0750	×	5.9100	12.26325000	
	3	4.6250	×	5.1300	23.72625000	
倉庫2	1	3.9550	×	2.4800	9.80840000	9.80
文書庫・事務物品庫	1	5.4950	×	4.4000	24.17800000	25.08
	2	1.3000	×	0.7000	0.91000000	
防火衣着装室	1	8.8100	×	5.3970	47.54757000	47.54
救急消毒室	1	2.9450	×	5.0000	14.72500000	14.72
シャワー室	1	0.7600	×	4.5340	3.44584000	14.64
	2	2.2400	×	5.0000	11.20000000	
洗濯乾燥室	1	3.3750	×	5.0000	16.87500000	16.87
救急資機材庫	1	1.8000	×	1.4200	2.55600000	11.09
	2	3.4000	×	2.5100	8.53400000	
廊下	1	2.7950	×	4.8550	13.56972500	71.22
	2	8.6550	×	2.6000	22.50300000	
	3	2.1000	×	1.9500	4.09500000	
	4	1.6450	×	10.5000	17.27250000	
	5	8.9200	×	1.5450	13.78140000	

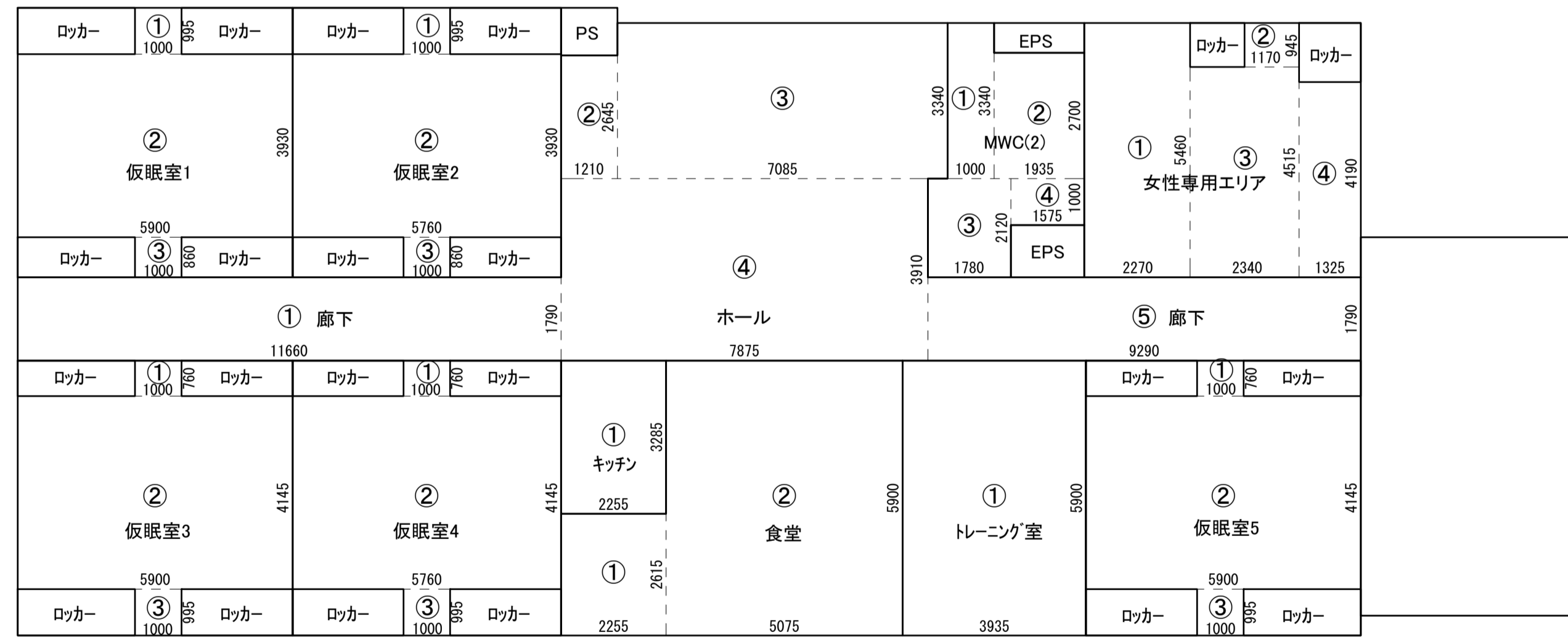

◇庁舎2階室別面積表

室名	番号	計算式		面積	計	改計
食堂	1	2.2550	×	2.6150	5.89682500	35.83932500
	2	5.0750	×	5.9000	29.94250000	
キッチン	1	2.2550	×	3.2850	7.40767500	7.40
トレーニング室	1	3.9350	×	5.9000	23.21650000	23.21
MWC(2)	1	1.0000	×	3.3450	3.34500000	13.91810000
	2	1.9350	×	2.7000	5.22450000	
	3	1.7800	×	2.1200	3.77360000	
	4	1.5750	×	1.0000	1.57500000	
仮眠室1	1	1.0000	×	0.9950	0.99500000	25.04200000
	2	5.9000	×	3.9300	23.18700000	
	3	1.0000	×	0.8600	0.86000000	
仮眠室2	1	1.0000	×	0.9950	0.99500000	24.49180000
	2	5.7600	×	3.9300	22.63680000	
	3	1.0000	×	0.8600	0.86000000	
仮眠室3	1	1.0000	×	0.7600	0.76000000	26.21050000
	2	5.9000	×	4.1450	24.45550000	
	3	1.0000	×	0.9950	0.99500000	
仮眠室4	1	1.0000	×	0.7600	0.76000000	25.63020000
	2	5.7600	×	4.1450	23.87520000	
	3	1.0000	×	0.9950	0.99500000	
仮眠室5	1	1.0000	×	0.7600	0.76000000	26.21050000
	2	5.9000	×	4.1450	24.45550000	
	3	1.0000	×	0.9950	0.99500000	
女性専用エリア	1	2.2700	×	5.4600	12.39420000	29.61670000
	2	1.1700	×	0.9450	1.10565000	
	3	2.3400	×	4.5150	10.56510000	
	4	1.3250	×	4.1900	5.55175000	
水防資器材庫	1	4.6700	×	11.3750	53.12125000	60.03595000
	2	0.7800	×	8.8650	6.91470000	
ホール・廊下	1	11.6600	×	1.7900	20.87140000	95.15610000
	2	1.2100	×	2.6450	3.20045000	
	3	7.0850	×	3.3400	23.66390000	
	4	7.8750	×	3.9100	30.79125000	
	5	9.2900	×	1.7900	16.62910000	

楠山・枝川特定業務共同企業体

一級建築士事務所 東京都知事登録第4539号
株式会社 楠山設計
東京都千代田区神田小川町3-20

一級建築士事務所 茨城県知事登録第A1521号
有限会社 枝川建築設計事務所
茨城県土浦市並木4-1-36

意匠
設計

一級建築士登録第 301497 号
高橋 徹

構造
設計

一級建築士登録第 271669 号
飯屋園 耕一

設備
設計

一級建築士登録第 301497 号
高橋 徹

DATE

TITLE

(新) 荒川沖消防署新築建築主体工事

SUBTITLE

室別面積表(2)

SCALE

A1 : 1/100
A3 : 1/200

DWG NO.

共通 - 006

外部 仕上表【庁舎】			
屋根1	コンクリート金ゴ下地 外気塗膜防水X-1工法+トップコート(シリコン系保護塗料) 脱気装置7基※50㎡あたり1基程度	巾木	コンクリート打放補修の上 耐久性仕上疎水材塗り
屋根2,3	コンクリート金ゴ下地 7/37/11防水AI-1(保護コンクリート:t80コンクリート金ゴ+押入 断熱材:t25※ リフォーム保温板3種)+伸縮目地:w25(既製品)@3m内外 小小屋	屋外階段1,2	踏面:t15木毛セメント板 特注色 手摺:StC-28×28 支柱:StFB-9×50 @1000 ※手摺、支柱共に溶融亜鉛メッキ処理
屋根4	コンクリート金ゴ下地 外気塗膜防水X-2工法 /ノスリ工法(補強布併用のこと)+トップコート(シリコン系保護塗料) ※危険箇所のみ赤色にて塗分け	軒天	t6.0ABの上 耐候性塗料 吸排気部分:SUS+FRP※3.1×LW6.0
排水槽	コンクリート金ゴ下地 B-3工法 t15木毛セメント板保護材仕上	ルーフレイン(横引き)	鋼鉄製(打込型)
バルコニー・設備基礎天端	コンクリート金ゴ下地 外気塗膜防水X-2工法+トップコート(シリコン系保護塗料)	樋	φ114 7/8インチレシキ
断熱材	外壁(車庫を除く):t25mm 吹付硬質ウレタンフォーム(現場発泡) ※熱伝導率0.026W/m・度 熱橋部折り返しはt25mmとする w450mm	建具	7/8インチ、スチール、ステンレス自動ドア、オーバースライド (FRP+鉄)
	1階床下(車庫を除く):t25mm 押出法ウレタンフォーム保温板3種 ※熱伝導率0.026W/m	落下防止手摺	手摺:stFB t12×50 支柱:stFB t12×50 @1000 ※手摺、支柱共に溶融亜鉛メッキ処理
外壁	コンクリート打放補修の上 耐候性塗料(水性珪素樹脂系ケレン)、一部 スチール+FRP※3.1×LW6.0(XS-63) 溶融亜鉛メッキ処理	引揚救助やくら	STPG370 φ76.3 t5.2 溶融亜鉛メッキ処理
地下ピット外壁	コンクリート下地の上 ケレン珪素系塗布防水		

内部 仕上表【庁舎】

内部 仕上表【庁舎】																														
使用材料及び下地材、接着剤等すべて全てF☆☆☆☆とする(家具含む、換気経路とならない収納・室・天井についても同様)。																														
階	室名	床				巾木				壁				天井				備考												
		下地	仕上	仕上	高さ	下地	仕上	廻縁	天井高	上部断熱材	BOX	下地	仕上	仕上	高さ	下地	仕上		廻縁	天井高	上部断熱材	BOX								
1階	風除室	M	300角磁器質タイル	SUS	100	RC	耐候性塗料(水性珪素樹脂系ケレン) コンクリート打放補修の上	LGS	t15木毛セメント板 特注色	v	2,650	○	-	カクテル ボックス 子:かけこみ電話BOX、埋込ダスト 備品:傘立て	1階	救急資器材庫	SL	t2.5t2床シート	V	60	LGS	EP-G t12.5GB-R+t9.5GB-R-H	LGS	t9.5GB-D	v	2,500	-	-	備品:収納棚	
	事務室	OA H250 RC	t6.5t4t4t4t4t4t4 t50t4 リフォーム敷込 防塵塗装	v	60	LGS	EP-G、 t12.5GB-R+t9.5GB-R-H	LGS	t15木毛セメント板 特注色	v	2,650	○	BB	カクテル、アラウンド、床下点検口、モーター取付下地 指令モーター(支給)、TVモーター(別途工事) 備品:机、椅子、収納棚、個人ロッカー、指令ボックス		車庫	RC	表面硬化剤ケレン塗装	-	-	RC	撥水材塗布 コンクリート打放補修の上	RC	コンクリート打放補修	-	-	-	-	スチールケレン、足洗場、ケレン、照明BOX 停車位置白線引き 備品:滅菌灯付白衣ロッカー	
	署長室	OA H250 RC	t6.5t4t4t4t4t4t4 t50t4 リフォーム敷込 防塵塗装	v	60	LGS	EP-G、 t12.5GB-R+t9.5GB-R-H	LGS	t15木毛セメント板 特注色	v	2,650	○	BB	アラウンド、 指令モーター(別途工事) 備品:机、椅子、テーブル、ソファ、収納棚		救助資器材庫 洗面 消防資器材庫 スチール庫	RC	表面硬化剤ケレン塗装	-	-	RC	撥水材塗布 コンクリート打放補修の上	RC	コンクリート打放補修	-	-	-	-	備品:収納棚 備品:冷蔵庫(救助資器材庫)、 パワールーム(スチール庫)	
	市民相談エリア	OA H250 RC	t6.5t4t4t4t4t4t4 t50t4 リフォーム敷込 防塵塗装	v	60	LGS	EP-G、 t12.5GB-R+t9.5GB-R-H	LGS	t9岩綿吸音板 t12.5GB-R	v	2,650	-	-	備品:机、椅子		廊下	SL	t3t2t2床タイル	v	60	LGS	EP-G t12.5GB-R+t9.5GB-R-H	LGS	t15木毛セメント板 特注色	v	2,650	○	-	床下点検口、SUS床見切 備品:電話台、傘立て	
	給湯室	SL	t2.5t2t2床シート	v	60	LGS	EP-G t12.5GB-R+t9.5GB-R-H	LGS	EP t6AB	AL	2,650	-	-	流し台 備品:冷蔵庫、棚		2階	食堂	SL	t2.5t2t2床シート	v	60	LGS	EP-G、 t12.5GB-R+t9.5GB-R-H	LGS	t9岩綿吸音板 t12.5GB-R	v	2,500	○	RB	カクテル、モーター取付下地、 ローレスクリーン 備品:机、椅子、電子レンジ
	日動更衣室	SL	t2.5t2t2床シート	v	60	LGS	EP-G t12.5GB-R+t9.5GB-R-H	LGS	t9.5GB-D	v	2,500	-	-	備品:更衣ロッカー			キッチン	SL	t2.5t2t2床シート	v	60	LGS	EP-G、 t12.5GB-R+t9.5GB-R-H	LGS	NAD t6AB	AL	2,500	○	-	キッチン 備品:棚、冷蔵庫
	空調機械室	RC	コンクリート立上りの上 防塵塗装	-	-	LGS	EP-G、 t12.5GB-R+t9.5GB-R-H	RC	EP t50GWB(32k)	-	3,485	-	-				トレーニング室	SL	t4.5t2t2床シート	v	60	LGS	EP-G、 t12.5GB-R+t9.5GB-R-H	LGS	t9岩綿吸音板 t12.5GB-R	v	2,650	○	RB	ローレスクリーン 備品:器具
	多目的室	OA H100	t6.5t4t4t4t4t4t4	v	60	LGS	EP-G t12.5GB-R+t9.5GB-R-H	LGS	t9岩綿吸音板 t12.5GB-R	v	2,650	○	BB	アラウンド、 単焦点プロジェクター(別途工事) 備品:机、椅子、折りたたみテーブル			MWC(2)	SL	t2.5t2t2床シート	SUS	60	LGS	t3抗菌ワタシ不燃化粧板 t12.5GB-R	LGS	EP t9.5GB-R-H	v	2,500	○	-	トイレ、洗面、 ライニング、汚垂石 防湿鏡w1650h1200
	収納	SL	t2.5t2t2床シート	v	60	LGS	EP-G t12.5GB-R+t9.5GB-R-H	LGS	EP t9.5GB-R-H	v	2,500	-	-				仮眠室1~5	SL	(通路)t2.5t2t2床シート (仮眠スペース)t5t2t2t2繊維物床シート	v	60	LGS	t2t2t2t2t2t2t2t2 t12.5GB-R+t9.5GB-R-H	LGS	t9岩綿吸音板 t12.5GB-R	v	2,650	○	RB	収納棚、SUS床見切、 カーペット、ローレスクリーン 備品:仮眠マット
	MWC(1) WWC(1) HCWC	SL	t2.5t2t2床シート	SUS	60	LGS	t3抗菌ワタシ不燃化粧板 t12.5GB-R	LGS	EP t9.5GB-R-H	v	2,500	-	-	共通:洗面、 ライニング MWC:トイレ、汚垂石、 防湿鏡w2000h1200 WWC:トイレ、汚垂石、 防湿鏡w1100h1200			女性専用エリア	SL	(全体)t2.5t2t2床シート (洗面・更衣)t5t2t2t2繊維物床シート t9合板	v	60	LGS	t2t2t2t2t2t2t2t2 t12.5GB-R+t9.5GB-R-H	LGS	t9岩綿吸音板 (脱衣・トイレ)NAD t12.5GB-R (脱衣・トイレ)t9.5GB-R-H	v	2,650	○	RB	洗面、 ライニング、ユニットバス カーペット、物干し、 ローレスクリーン 防湿鏡w1000h1200 備品:仮眠マット
	倉庫1 倉庫2	SL	t2.5t2t2床シート	v	60	LGS	EP-G t12.5GB-R+t9.5GB-R-H	LGS	t9.5GB-D	v	2,500	○	-	床下点検口 備品:収納棚、 ホス洗浄機(倉庫1)			水防資器材庫	RC	表面硬化剤ケレン塗装	-	-	RC	撥水材塗布 コンクリート打放補修の上	RC	コンクリート打放補修	-	-	-	-	
	図書庫 事務物品庫	SL	t2.5t2t2床シート	v	60	LGS	EP-G t12.5GB-R+t9.5GB-R-H	LGS	t9.5GB-D	v	2,700	○	-	移動書架			ホス 休憩スペース	SL	t2.5t2t2床シート t5t2t2t2繊維物床シート(休憩スペース) t9合板	v	60	LGS	EP-G t12.5GB-R+t9.5GB-R-H	LGS	t9岩綿吸音板 t12.5GB-R 木毛セメント板 特注色(吹抜)	v	2,500	○	-	洗面、 ライニング
防火衣着装置	RC	表面硬化剤ケレン塗装	v	60	LGS	EP-G t12.5GB-R+t9.5GB-R-H t15木毛セメント板 特注色(自立壁)	RC	t15木毛セメント板 特注色(打込)	-	3,350	-	-	防火衣ロッカー、 床下点検口 備品:冷蔵庫	廊下	SL		t2.5t2t2床シート	v	60	LGS	EP-G t12.5GB-R+t9.5GB-R-H	LGS	t9岩綿吸音板 t12.5GB-R	v	2,500	-	RB	ローレスクリーン		
救急消毒室	SL	ケレン樹脂塗床材(ノスリ工法)	床材塗上	100	LGS	t3抗菌ワタシ不燃化粧板 t12.5GB-R	LGS	NAD t9.5GB-R-H	v	2,500	○	-	SUS流し、 床排水溝、 ケレン、 ライニング、 ユニットバス、 カーペット 備品:オゾン水生成器、 洗濯機	PS・EPS	RC		防塵塗装	-	-	LGS	t12.5GB-R 素地	-	-	-	-	-	-	-		
シャワー室	SL UF H200	t2.5t2t2床シート t5t2t2t2繊維物床シート(脱衣スペース) t9合板	v	60	LGS	NAD t12.5GB-R+t9.5GB-R-H	LGS	NAD t9.5GB-R-H	v	2,500	○	-	ユニットバス、 ライニング、 洗面、 ライニング、 洗面、 汚垂石(5×4段×2組)、 カーペット 防湿鏡w1200h1200																	
洗濯乾燥室	SL	ケレン樹脂塗床材(ノスリ工法)	床材塗上	100	LGS	t3抗菌ワタシ不燃化粧板 t12.5GB-R	LGS	NAD t6AB	AL	2,500	○	-	SUS流し、 物干し金物、 ライニング																	

●防火材料一覧表			●耐火リスト			
材料の名称・規格	認定番号	部位	構造	性能	認定番号又は告示番号	
石膏ボード:GB-R t12.5	不燃: NM-8619	壁	鉄筋コンクリート t=100以上	1時間耐火	H12 建設省告示1399号第(二)イ	
化粧石膏ボード:GB-D t9.5	準不燃: QM-0524	柱	鉄筋コンクリート造	1時間耐火	H12 建設省告示1399号第(三)イ	
普通硬質石膏ボード:GB-R-H t9.5	不燃: NM-9645	床	鉄筋コンクリート造	1時間耐火	H12 建設省告示1399号第(二)イ	
無石棉ケイ酸カルシウム板:AB t6.0	不燃: NM-8578	梁	鉄筋コンクリート造	1時間耐火	H12 建設省告示1399号第(三)イ	
岩綿吸音板:RB t9.0	不燃: NM-8599	屋根	鉄筋コンクリート造	30分耐火	H12 建設省告示1399号第(一)	
EP-G(つや有合成樹脂エマルジョンペイント)	不燃: NM-8585	階段(屋内・屋外)	鉄骨造	30分耐火	H12 建設省告示1399号第(四)	

※内装仕上げすべて難燃以上

<p>楠山・枝川特定業務共同企業体</p> <p>一級建築士事務所 東京都知事登録第4539号 株式会社 楠山設計 東京都千代田区神田小川町3-2-0</p>		<p>意匠設計</p> <p>一級建築士事務所 茨城県知事登録第A1521号 有限会社 枝川建築設計事務所 茨城県土浦市並木4-1-36</p>	<p>構造設計</p> <p>一級建築士登録第 301497号 高橋 徹</p>	<p>設備設計</p> <p>一級建築士登録第 271669号 飯塚 園耕一</p>	<p>DATE</p> <p>TITLE (新) 荒川沖消防署新築建築主体工事</p> <p>SUBTITLE 仕上表</p> <p>SCALE A1: NON A3: NON</p> <p>DWG NO. A - 001</p>
---	--	--	--	--	---

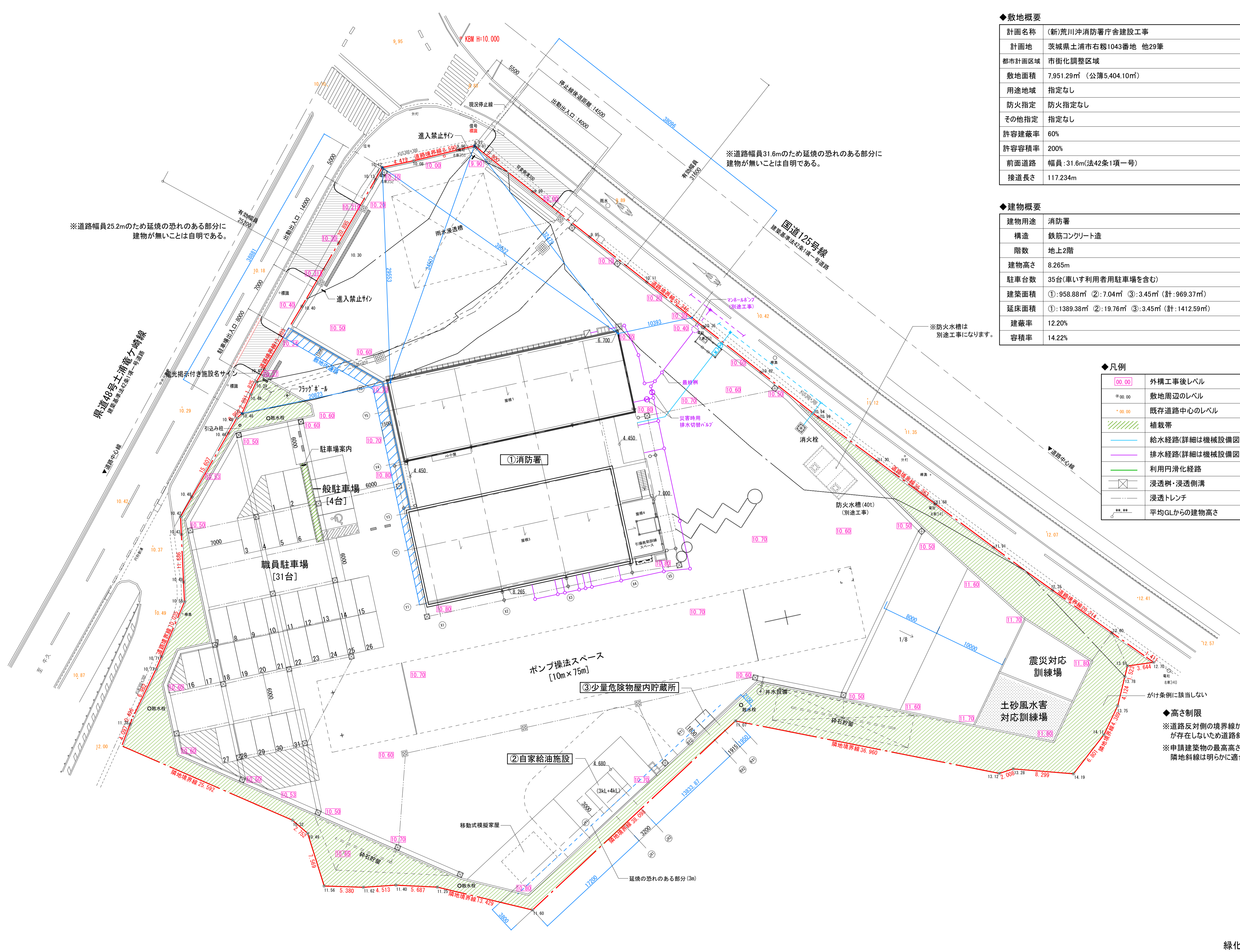

◆敷地概要

計画名称	(新)荒川沖消防署庁舎建設工事
計画地	茨城県土浦市右巻1043番地 他29筆
都市計画区域	市街化調整区域
敷地面積	7,951.29㎡ (公簿5,404.10㎡)
用途地域	指定なし
防火指定	防火指定なし
その他指定	指定なし
許容建蔽率	60%
許容容積率	200%
前面道路	幅員:31.6m(法42条1項一号)
接道長さ	117.234m

◆建物概要

建物用途	消防署
構造	鉄筋コンクリート造
階数	地上2階
建物高さ	8.265m
駐車台数	35台(車いす利用者用駐車場を含む)
建築面積	①:958.88㎡ ②:7.04㎡ ③:3.45㎡ (計:969.37㎡)
延床面積	①:1389.38㎡ ②:19.76㎡ ③:3.45㎡ (計:1412.59㎡)
建蔽率	12.20%
容積率	14.22%

◆凡例

00.00	外構工事後レベル
◎00.00	敷地周辺のレベル
▽00.00	既存道路中心のレベル
斜線	植栽帯
青線	給水経路(詳細は機械設備図による)
紫線	排水経路(詳細は機械設備図による)
緑線	利用円滑化経路
斜線	浸透樹・浸透側溝
斜線	浸透トレンチ
***	平均GLからの建物高さ

設計GL=10.700
平均GL=10.700
1FL =10.850

◆高さ制限
※道路反対側の境界線から20m以内に申請建築物が存在しないため道路斜線は明らかに適合
※申請建築物の最高高さが20m以下であるため、隣地斜線は明らかに適合

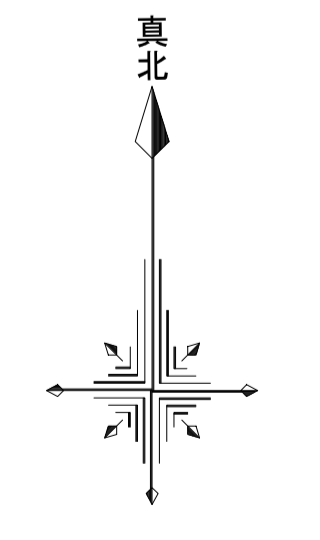

緑化部分面積: 976.38㎡

<p>楠山・枝川特定業務共同企業体</p> <p>一級建築士事務所 東京都知事登録第4539号 株式会社 楠山設計 東京都千代田区神田小川町3-20</p> <p>一級建築士事務所 茨城県知事登録第A1521号 有限会社 枝川建築設計事務所 茨城県土浦市並木4-1-36</p>		<p>意匠設計</p> <p>一級建築士登録第 301497号 高橋 徹</p>	<p>構造設計</p> <p>一級建築士登録第 271669号 飯屋 園耕一</p>	<p>設備設計</p> <p>一級建築士登録第 301497号 高橋 徹</p>	<p>DATE</p>	<p>TITLE</p> <p>(新)荒川沖消防署新築建築主体工事</p>	<p>SUBTITLE</p> <p>配置図</p>	<p>SCALE</p> <p>A1: 1/250 A3: 1/500</p>	<p>DWG NO.</p> <p>A-002</p>
---	--	--	--	--	-------------	---------------------------------------	----------------------------	---	-----------------------------

開口	電気			機械設備(換気)			機械設備(空調)		機械設備(衛生)			
	50φ	75φ	100φ	150φ	200φ	250φ	300φ	100φ	-	100φ	125φ	150φ
基礎梁	14	8	4	-	-	-	-	衛生に含む	-	43	16	11
2F床梁	-	-	-	5	65	1	5	30	-	-	-	-
RF床梁	-	-	-	-	-	33	-	20	-	-	-	-

- 床吹出しOA707部分 (SL=FL-250)
- 床下点検口
- 消火器BOX
- 消火器(置き型)
- OA707部分 (SL=FL-100)
- 横引きRD

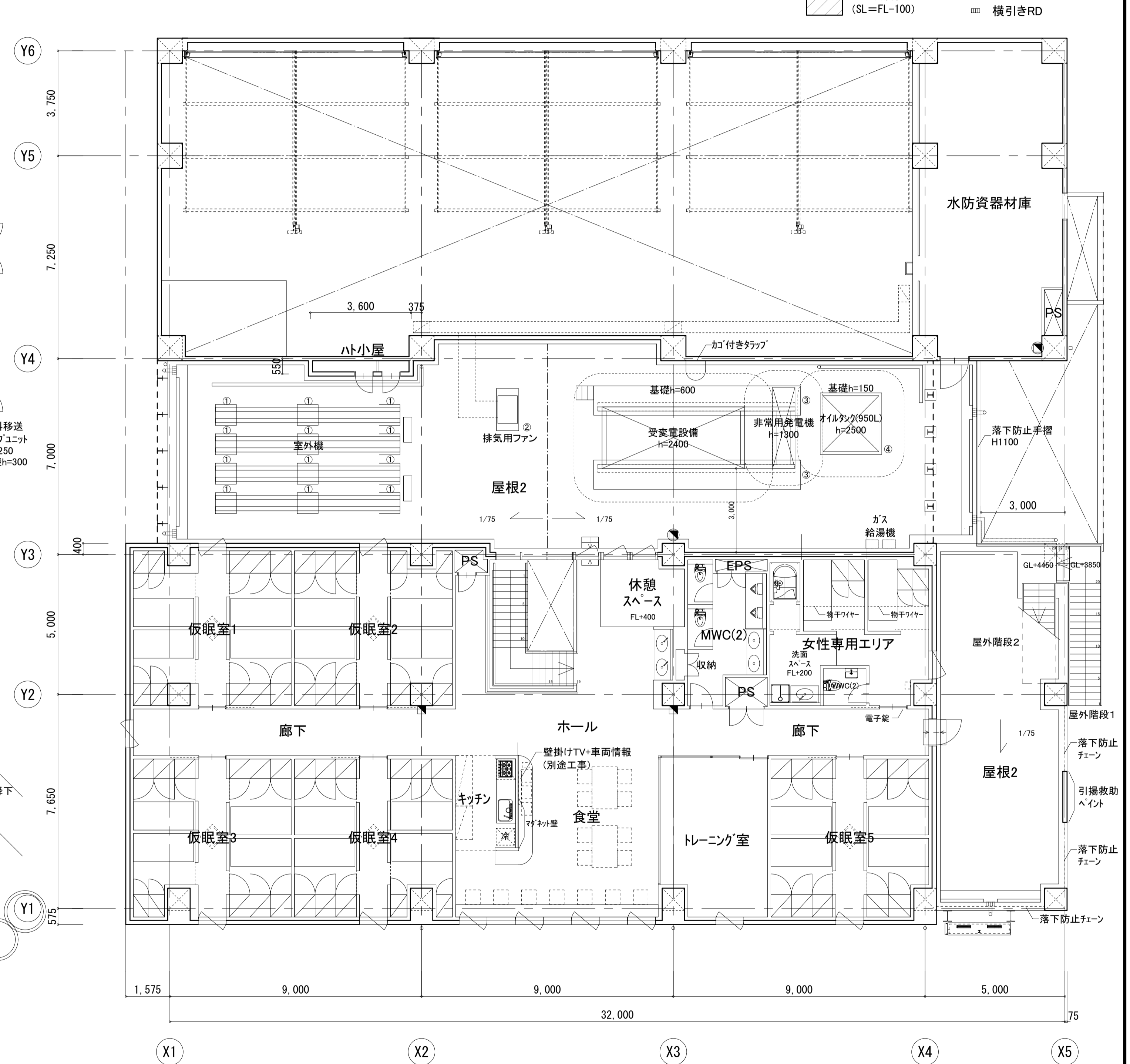
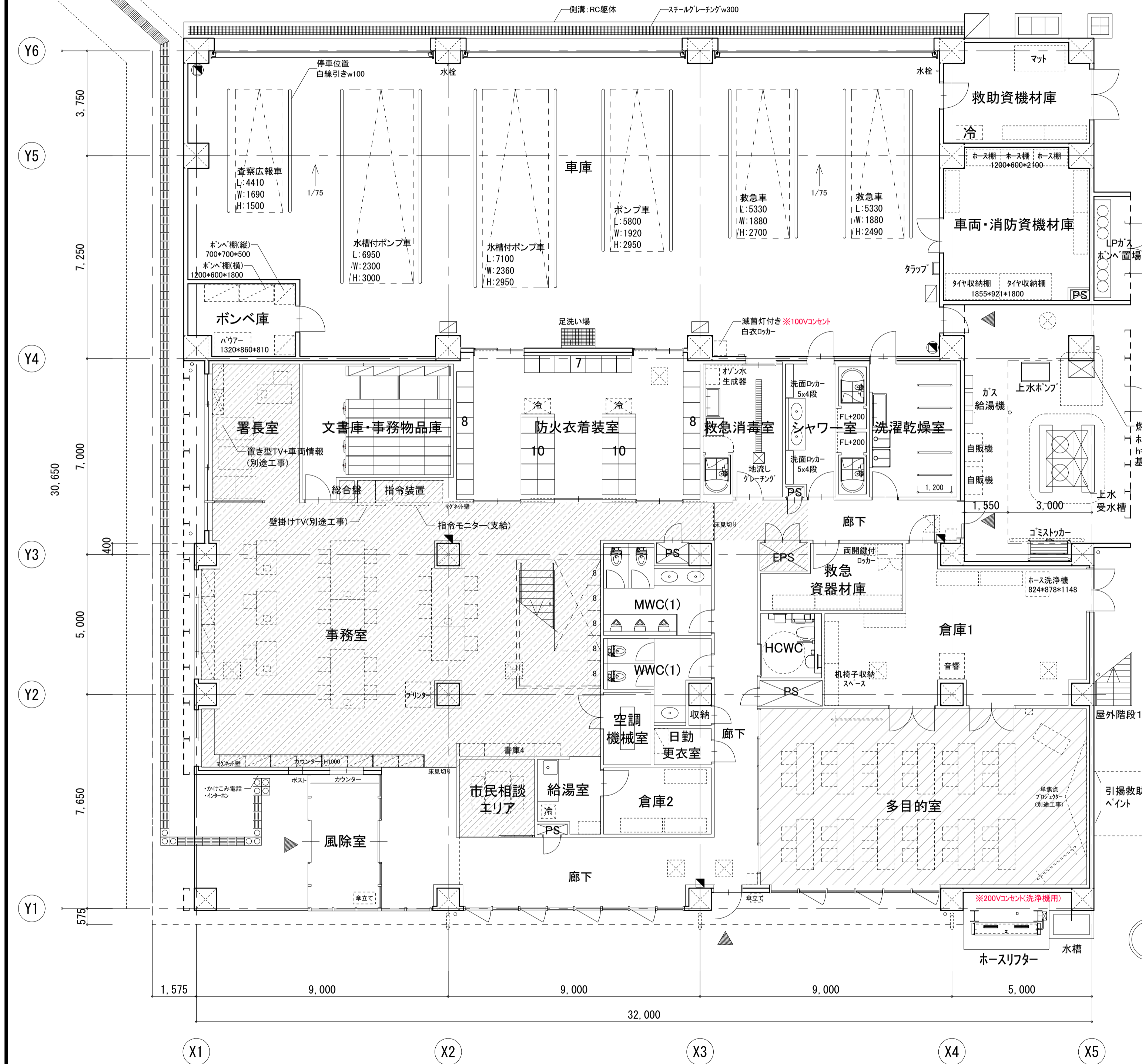

1階平面図

2階平面図

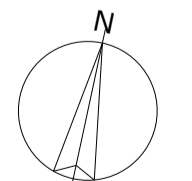

楠山・枝川特定業務共同企業体 一級建築士事務所 東京都知事登録第4539号 株式会社 楠山設計 東京都千代田区神田小川町 3-2-0		意匠設計 一級建築士事務所 茨城県知事登録第A1521号 有限会社 枝川建築設計事務所 茨城県土浦市並木 4-1-36		構造設計 一級建築士登録第 301497号 高橋 徹		設備設計 一級建築士登録第 271669号 飯塚 園耕一		DATE	TITLE (新) 荒川沖消防署新築建築主体工事	SUBTITLE 1階・2階平面図	SCALE A1 : 1/100 A3 : 1/200	DWG NO. A - 003
--	--	---	--	---	--	---	--	------	-----------------------------	----------------------	-----------------------------------	--------------------

梁貫通リスト

開口	電気			機械設備(換気)				機械設備(空調)		機械設備(衛生)		
	50φ	75φ	100φ	150φ	200φ	250φ	300φ	100φ	-	100φ	125φ	150φ
基礎梁	14	8	4	-	-	-	-	衛生に含む	-	43	16	11
2F床梁	-	-	-	5	65	1	5	30	-	-	-	-
RF床梁	-	-	-	-	-	33	-	20	-	-	-	-

□ 横引きRD

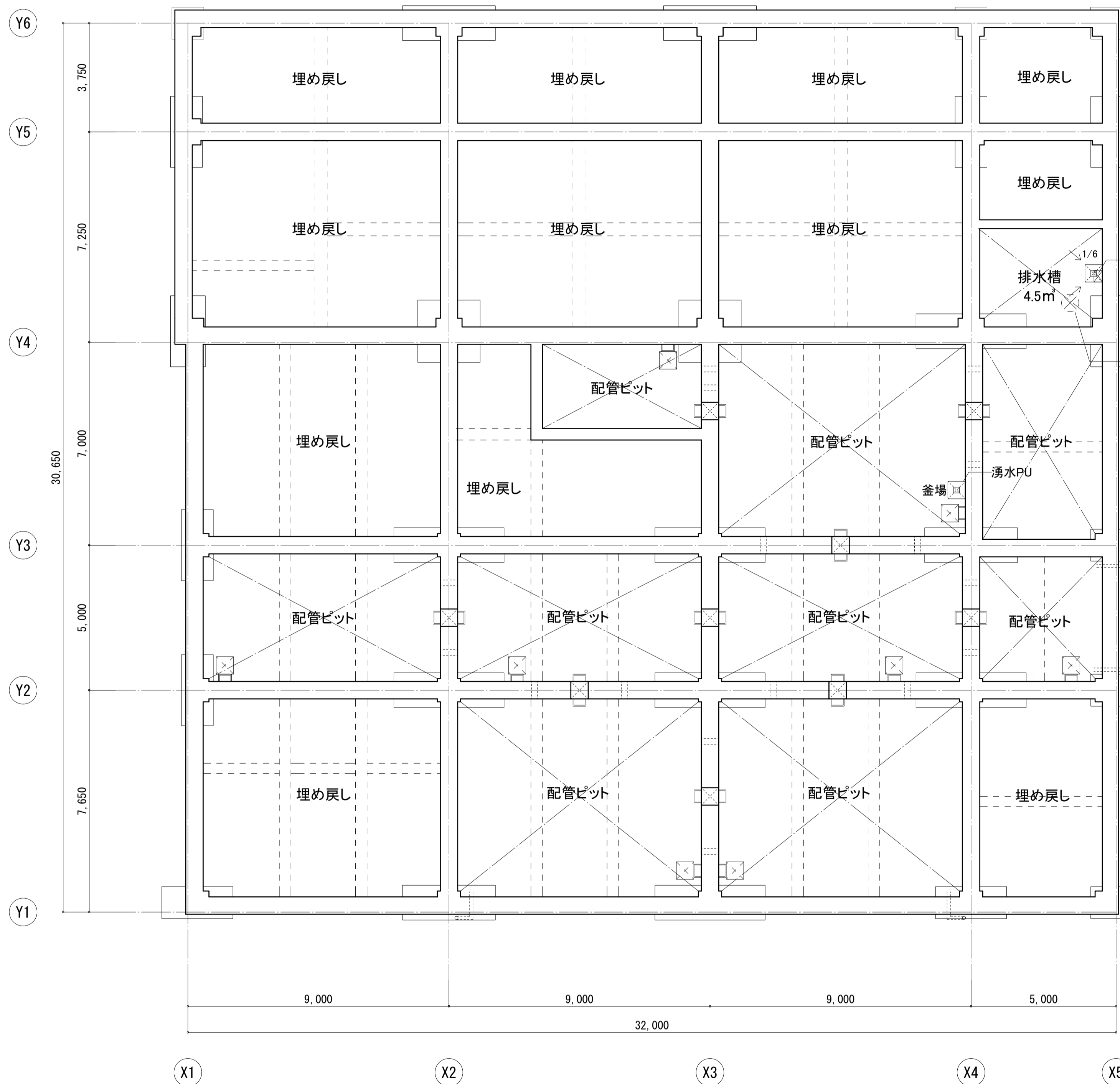

ピット階平面図

- : 上下フック・人通孔φ600
- ⋯ : 通水・通気管
- : フック@250・床下点検口
- : 釜場
- : ピット通気管

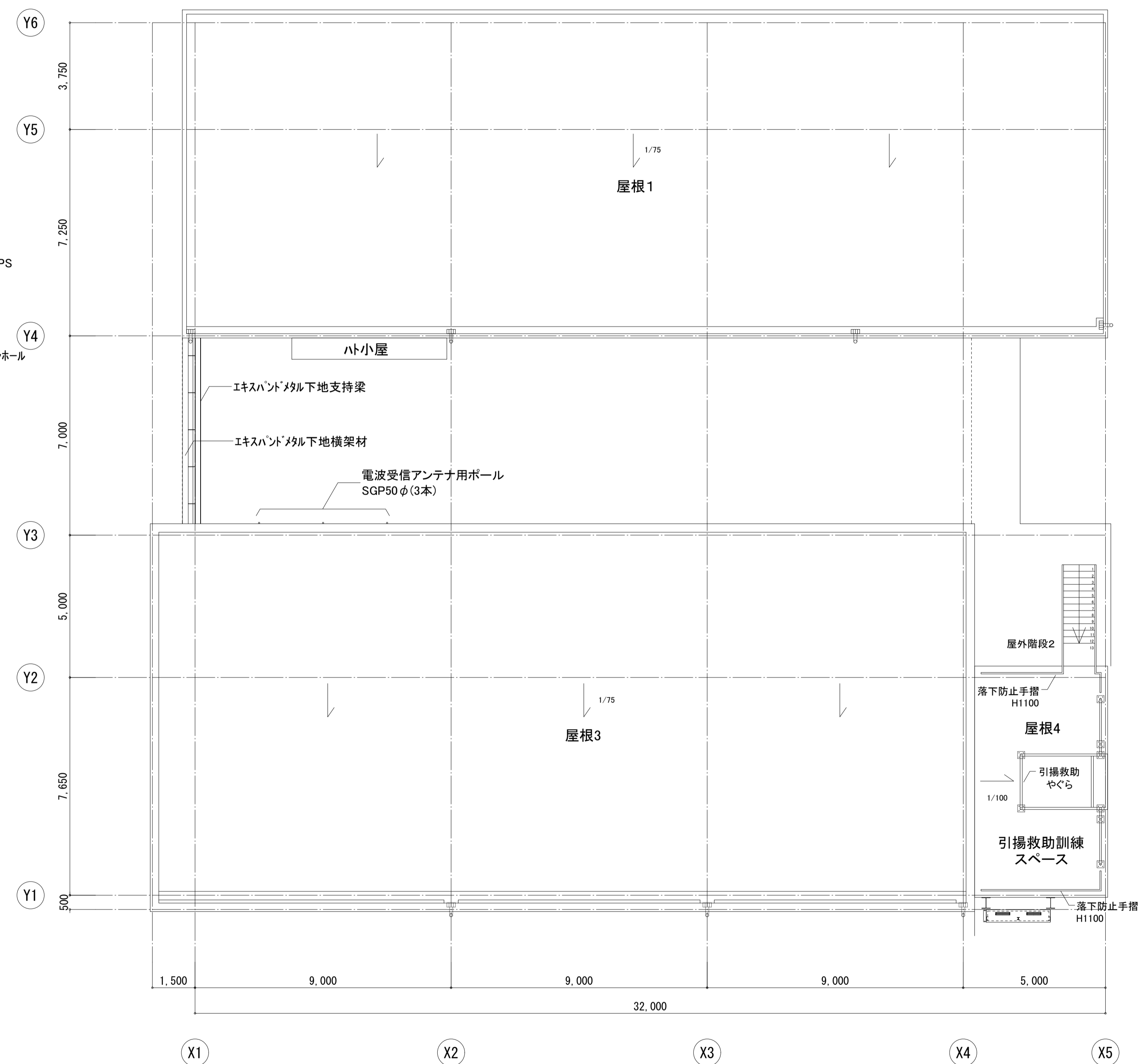

R階平面図

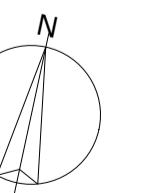

<p>楠山・枝川特定業務共同企業体</p> <p>一級建築士事務所 東京都知事登録第4539号 株式会社 楠山設計 東京都千代田区神田小川町3-20</p>		<p>意匠設計</p> <p>一級建築士事務所 茨城県知事登録第A1521号 有限会社 枝川建築設計事務所 茨城県土浦市並木4-1-36</p>	<p>構造設計</p> <p>一級建築士登録第 301497号 高橋 徹</p>	<p>設備設計</p> <p>一級建築士登録第 271669号 飯屋 園 耕一</p>	<p>DATE</p>	<p>TITLE</p> <p>(新) 荒川沖消防署新築建築主体工事</p>	<p>SCALE</p> <p>A1 : 1/100 A3 : 1/200</p>	<p>DWG NO.</p> <p>A - 004</p>
						<p>SUBTITLE</p> <p>ピット・屋上平面図</p>		

凡例	
①	外装：コンクリート打放補修の上 耐候性塗料(水性フッ素樹脂クリア)
②	外装：コンクリート下地の上 塗り壁仕上げ
③	外装：スチールスパンドメッシュ(XS-63) 溶融亜鉛メッキリン酸処理
④	手摺(高強度)：スチール溶融亜鉛メッキ
⑤	手摺(落下防止)：スチール溶融亜鉛メッキ リン酸処理
⑥	建具：オーバースライダー(FRPパネル)
⑦	縦樋：φ114 7R3 パンドメッシュ

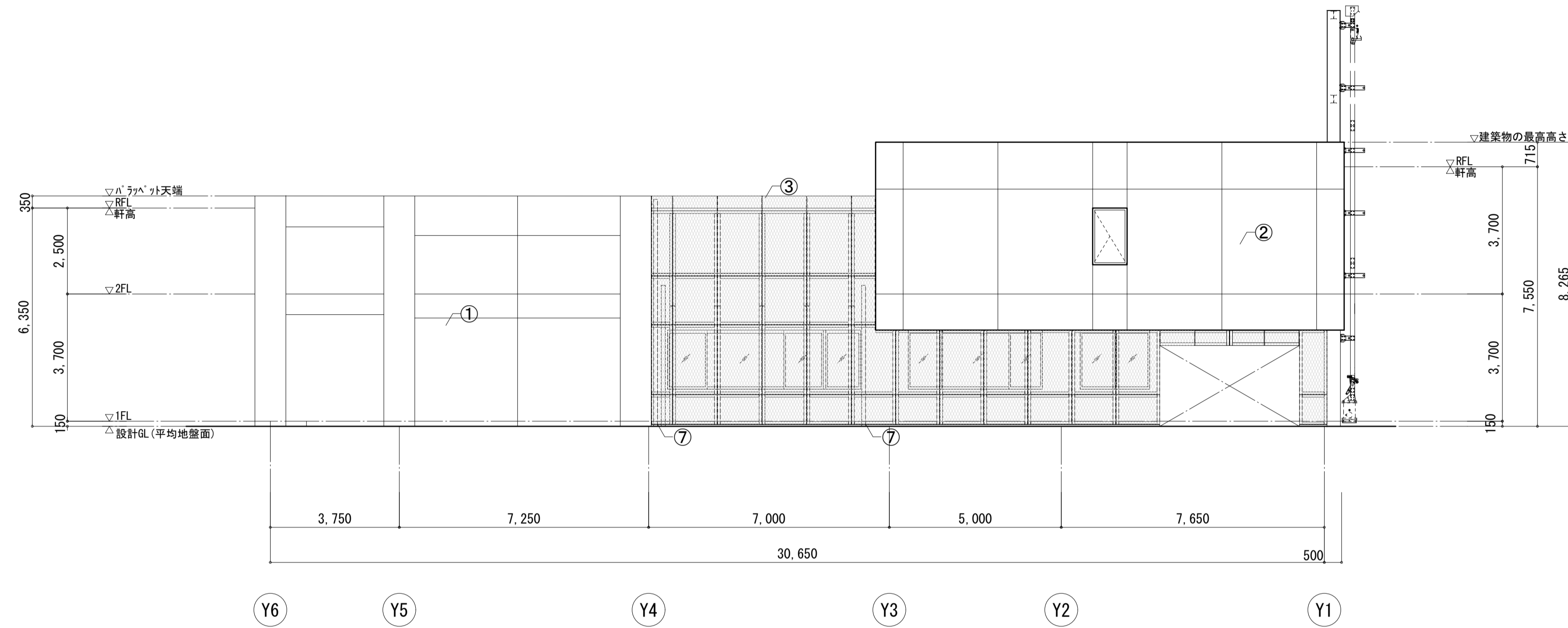

西側立面図

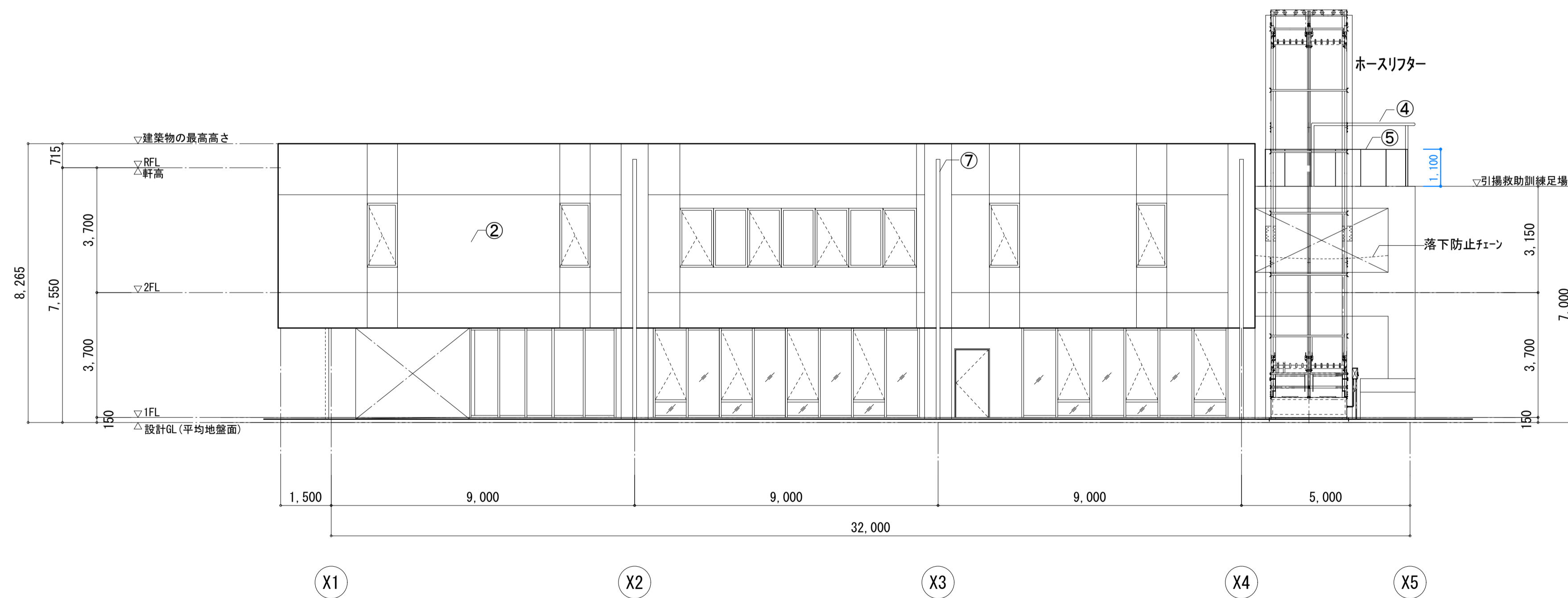

南側立面図

楠山・枝川特定業務共同企業体		意匠設計	構造設計	設備設計	DATE	TITLE (新) 荒川沖消防署新築建築主体工事
一級建築士事務所 東京都知事登録第4539号 株式会社 楠山設計 東京都千代田区神田小川町3-20	一級建築士事務所 茨城県知事登録第A1521号 有限会社 枝川建築設計事務所 茨城県土浦市並木4-1-36					
		一級建築士登録第 301497 号 高橋 徹	一級建築士登録第 271669 号 飯屋 園 耕一	一級建築士登録第 301497 号 高橋 徹		SUBTITLE 立面図(1)
						SCALE A1 : 1/100 A3 : 1/200
						DWG NO. A - 005

凡例	
①	外壁：コンクリート打放補修の上 耐候性塗料(水性フッ素樹脂クリア)
②	外壁：コンクリート下地の上 塗り壁仕上げ
③	外装：スチールバンドメッシュ(XS-63) 溶融亜鉛メッキ リン酸処理
④	手摺(高強度)：スチール溶融亜鉛メッキ
⑤	手摺(落下防止)：スチール溶融亜鉛メッキ リン酸処理
⑥	建具：オーバースライダー(FRPパネル)
⑦	縦樋：φ114 7mm バンドレスタイプ

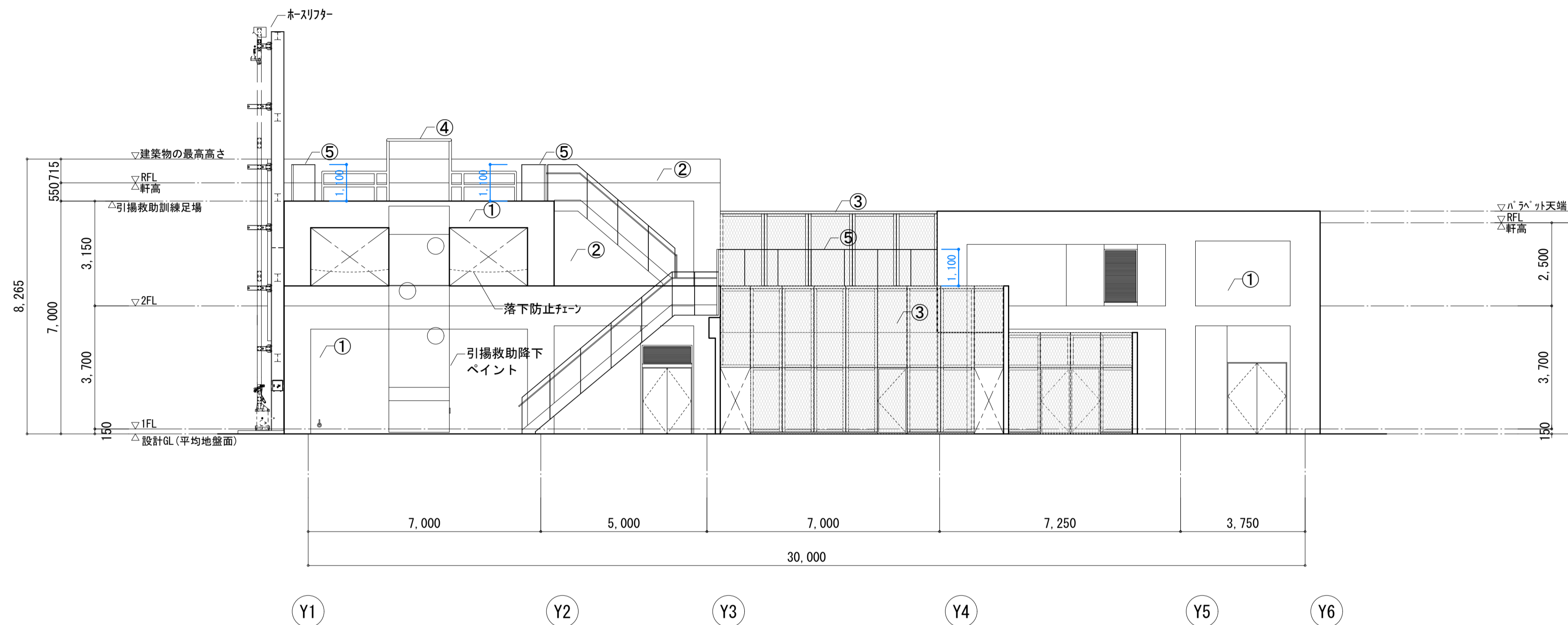

東側立面図

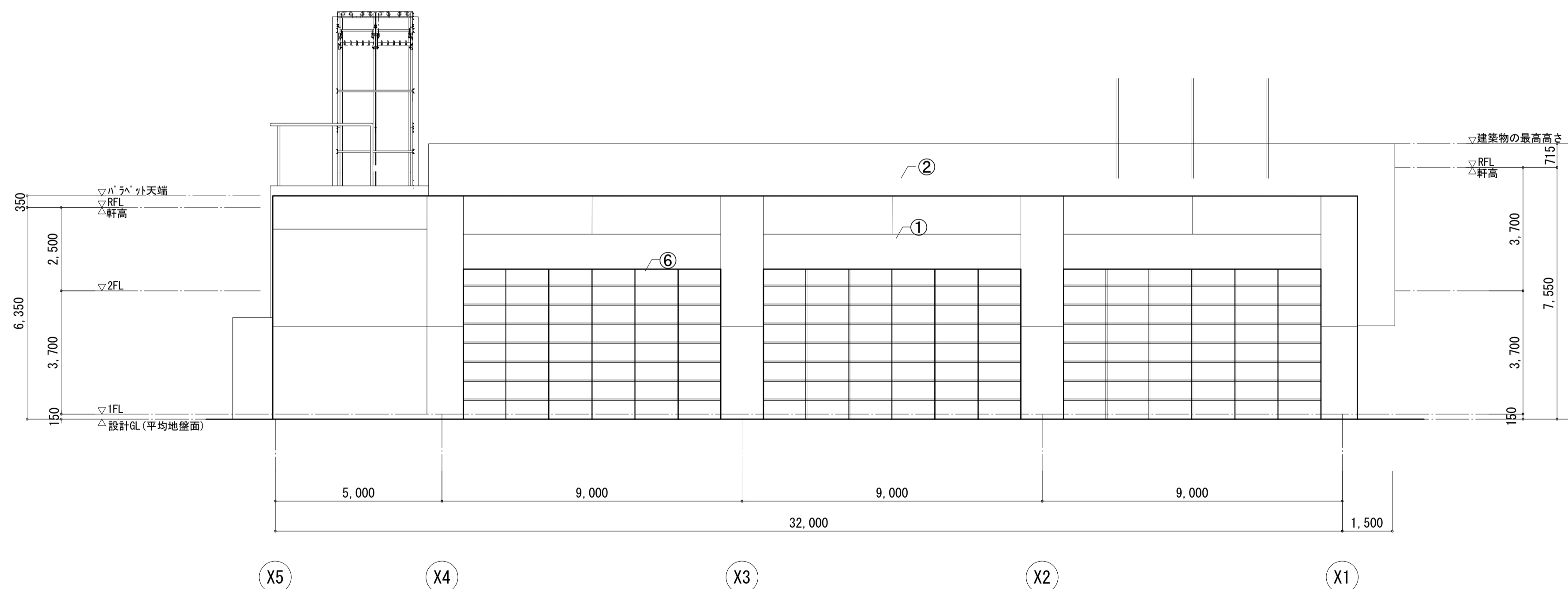

北側立面図

楠山・枝川特定業務共同企業体 一級建築士事務所 東京都知事登録第4539号 株式会社 楠山設計 東京都千代田区神田小川町3-20		意匠設計 一級建築士事務所 茨城県知事登録第A1521号 有限会社 枝川建築設計事務所 茨城県土浦市並木4-1-36		構造設計 一級建築士登録第 301497号 高橋 徹		設備設計 一級建築士登録第 271669号 飯屋 園 耕一		DATE TITLE (新) 荒川沖消防署新築建築主体工事 SUBTITLE 立面図(2)		SCALE A1 : 1/100 A3 : 1/200		DWG NO. A - 006	
--	--	--	--	---	--	--	--	---	--	-----------------------------------	--	--------------------	--

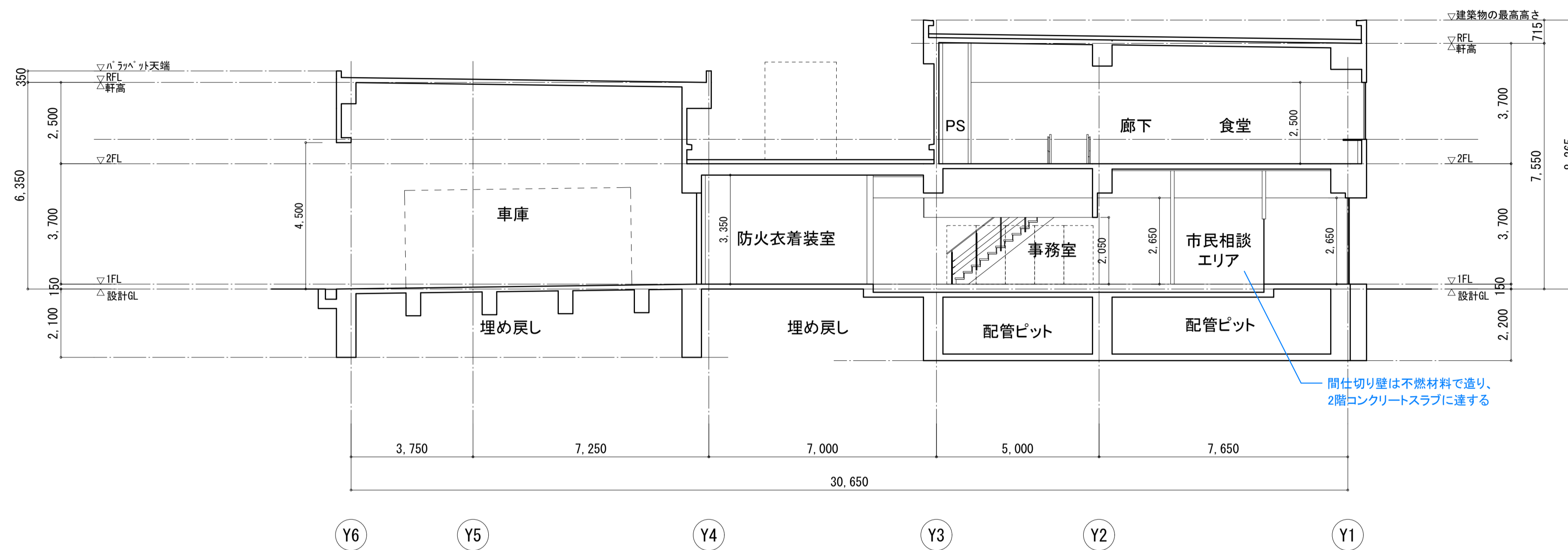

間仕切り壁は不燃材料で造り、
2階コンクリートスラブに達する

A-A'断面図

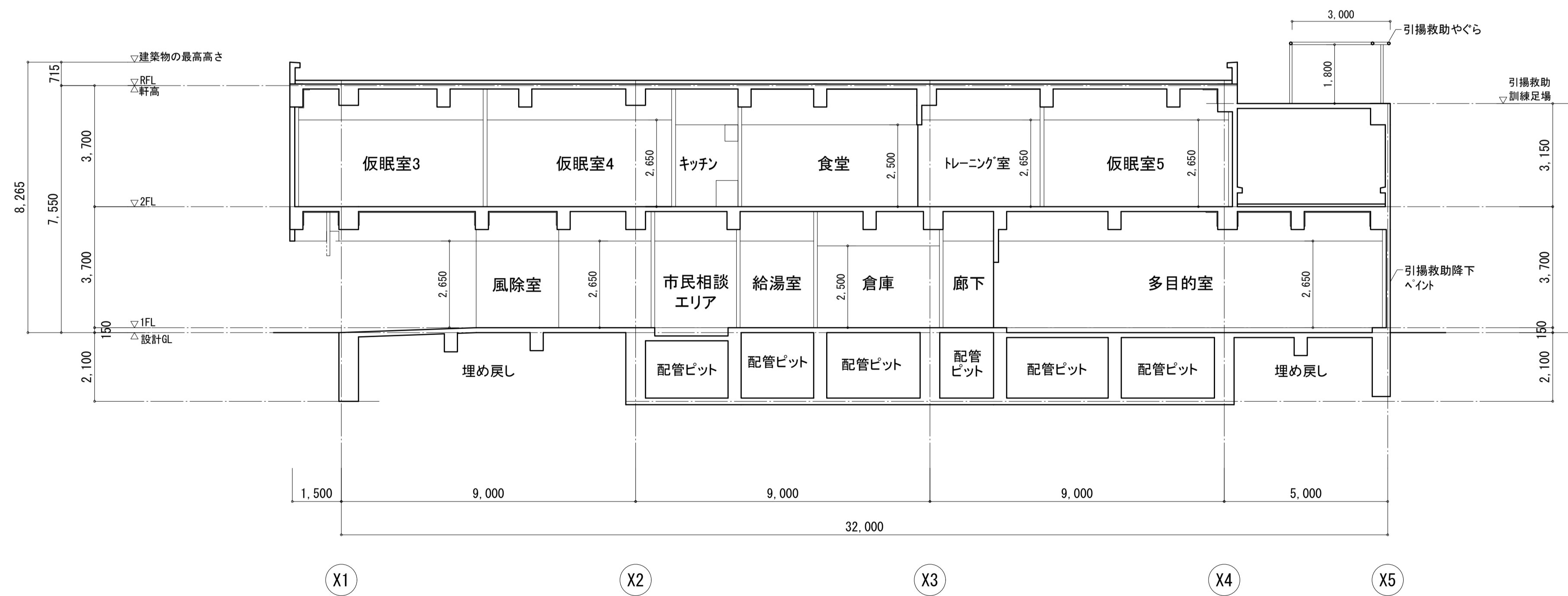

B-B'断面図

楠山・枝川特定業務共同企業体 <small>一級建築士事務所 東京都知事登録第4539号 株式会社 楠山設計 東京都千代田区神田小川町3-20</small>		意匠設計 <small>一級建築士事務所 茨城県知事登録第A1521号 有限会社 枝川建築設計事務所 茨城県土浦市並木4-1-36</small>	構造設計 <small>一級建築士登録第 301497号 高橋 徹</small>	設備設計 <small>一級建築士登録第 271669号 飯屋 園 耕一</small>	<small>DATE</small> 	<small>TITLE</small> (新) 荒川沖消防署新築建築主体工事	<small>SUBTITLE</small> 断面図	<small>SCALE</small> A1 : 1/100 A3 : 1/200	<small>DWG NO.</small> A - 007
---	--	---	---	--	-------------------------	---	---------------------------------------	--	--

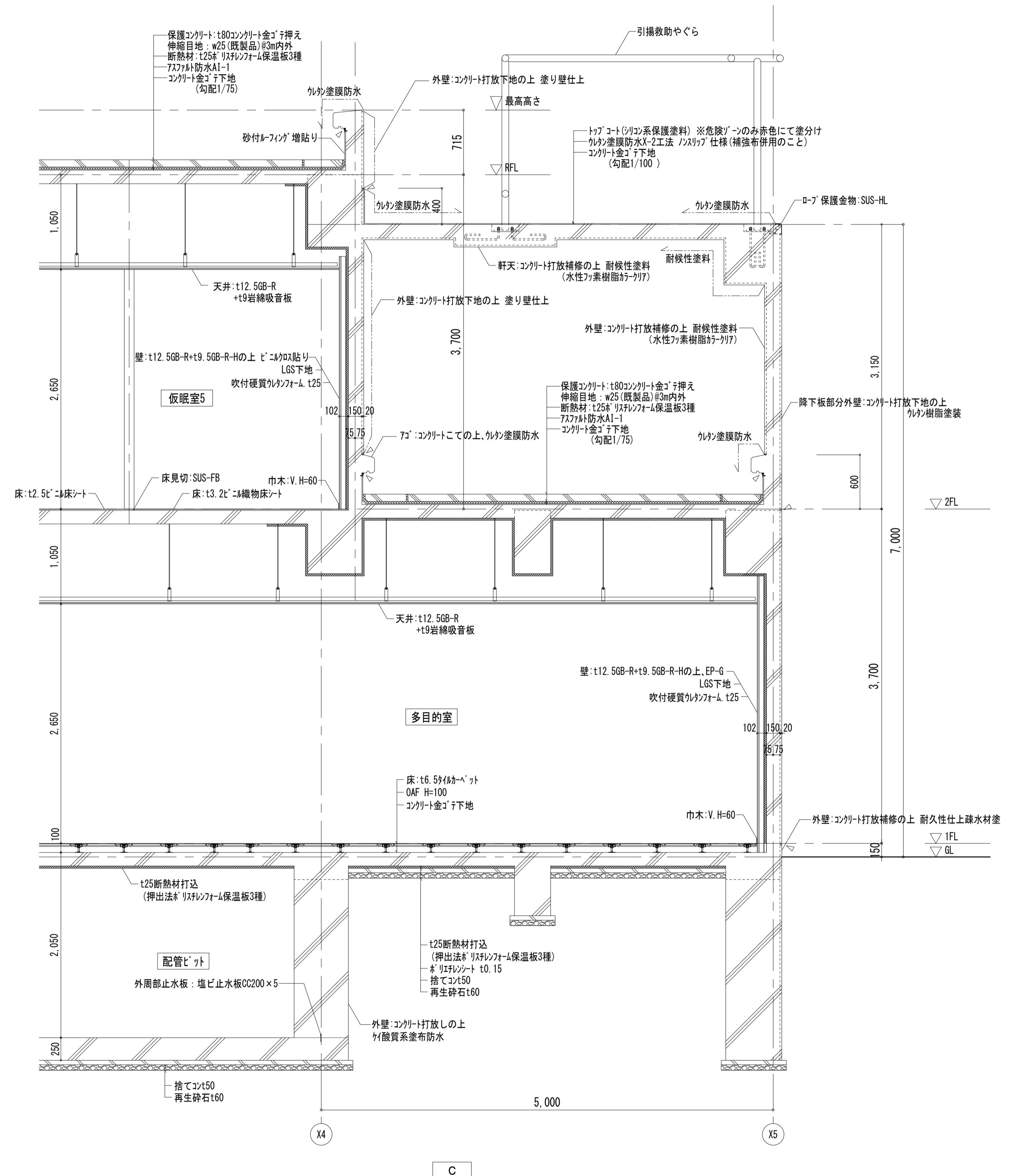
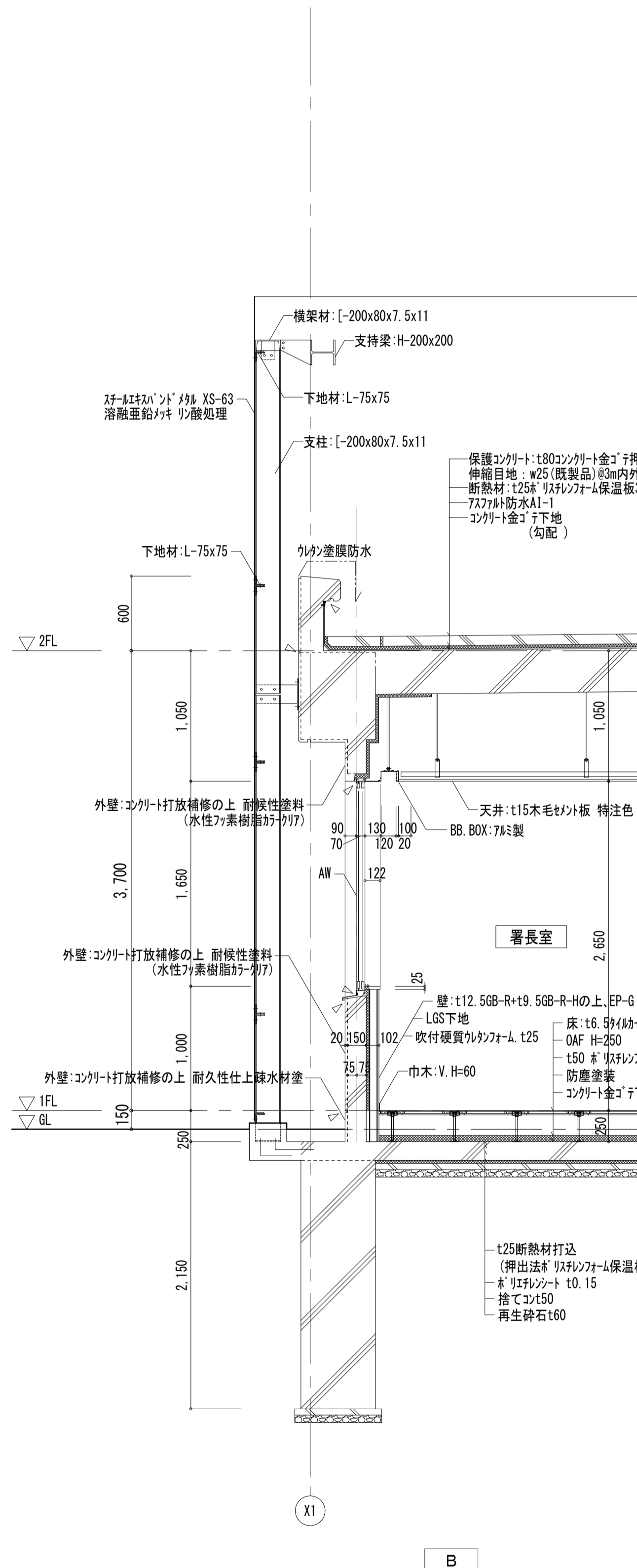
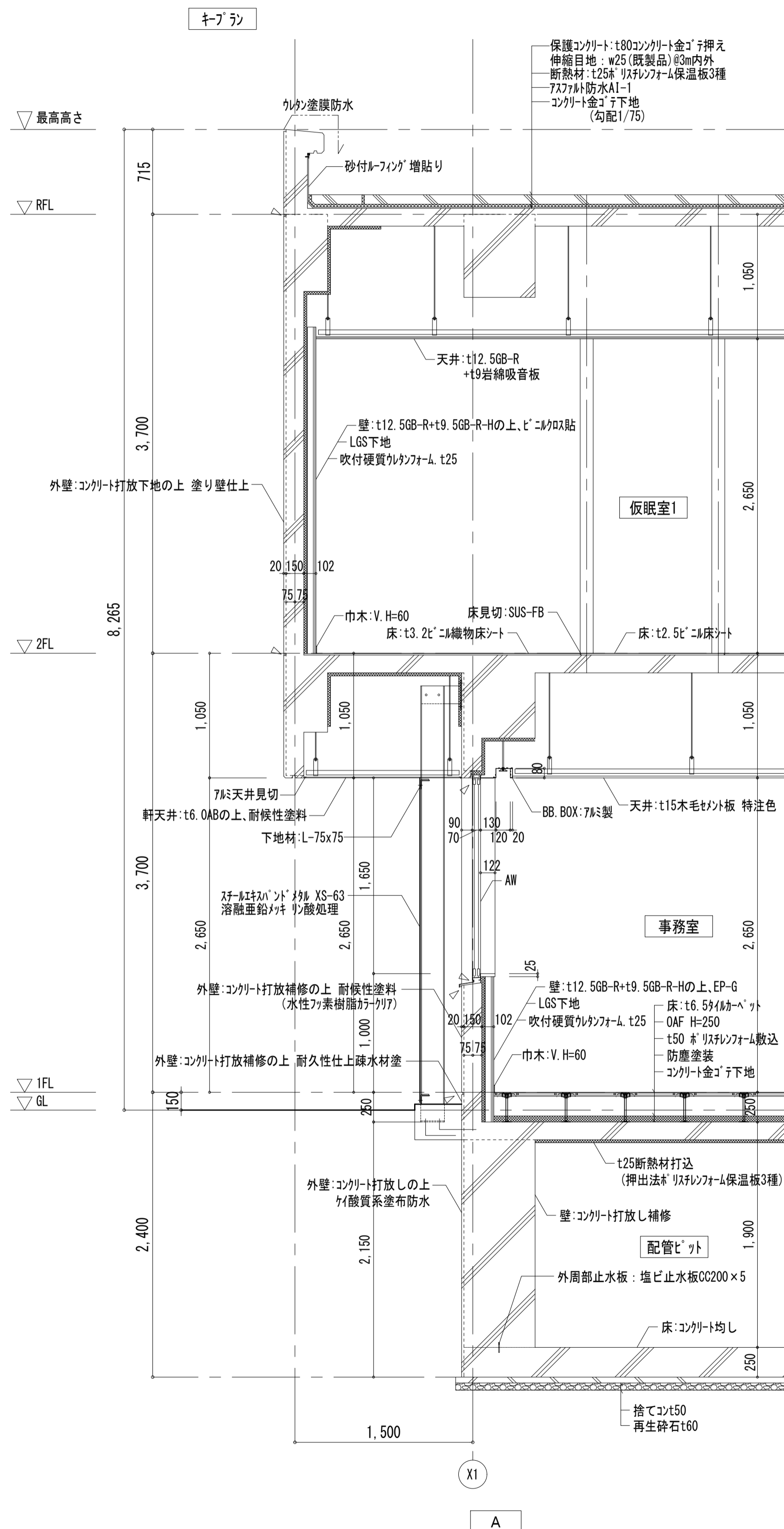
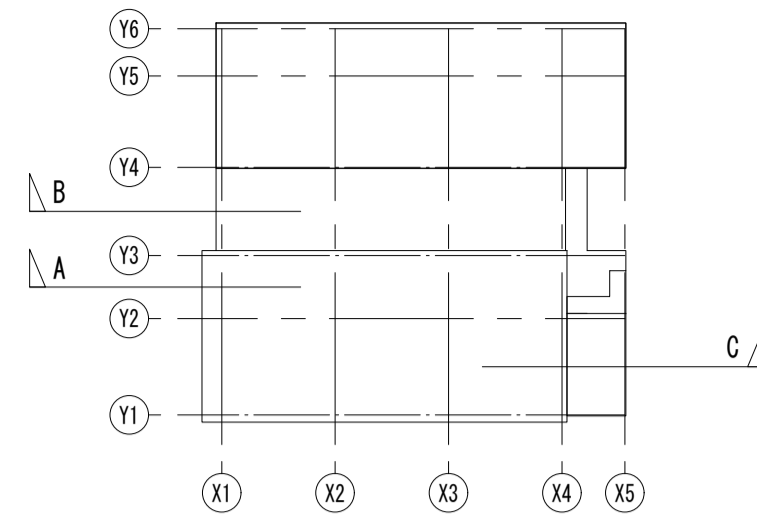

楠山・枝川特定業務共同企業体

一級建築士事務所 東京都知事登録第4539号
株式会社 楠山設計
東京都千代田区神田小川町3-2-0

一級建築士事務所 茨城県知事登録第A1521号
有限会社 枝川建築設計事務所
茨城県土浦市並木4-1-36

意匠設計

一級建築士登録第 301497号
高橋 徹

構造設計

一級建築士登録第 271669号
飯塚 園耕一

設備設計

一級建築士登録第 301497号
高橋 徹

DATE	
TITLE	(新) 荒川沖消防署新築建築主体工事
SUBTITLE	矩計図 (1)
SCALE	A1 : 1/30 A3 : 1/60
DWG NO.	A - 008

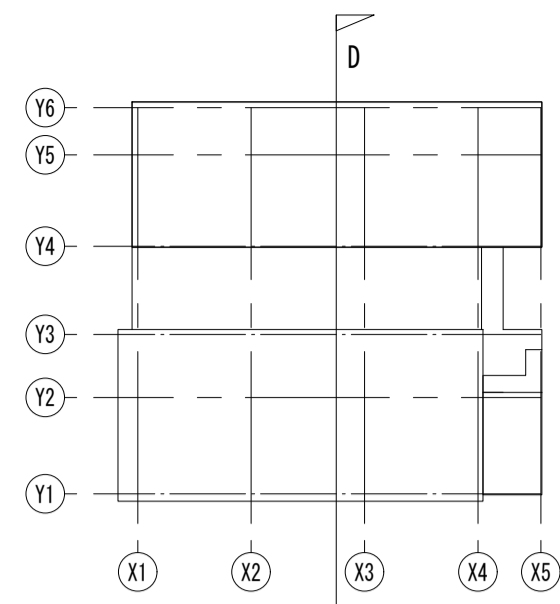

キブシ

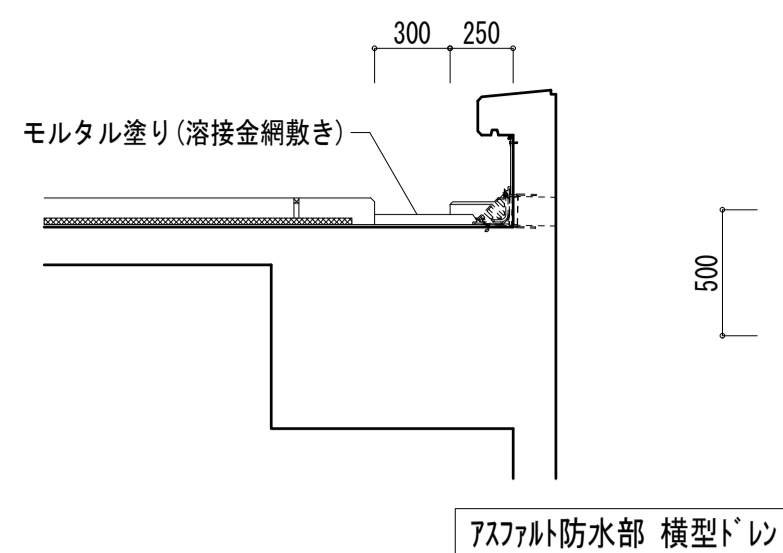

アスファルト防水部 横型断面

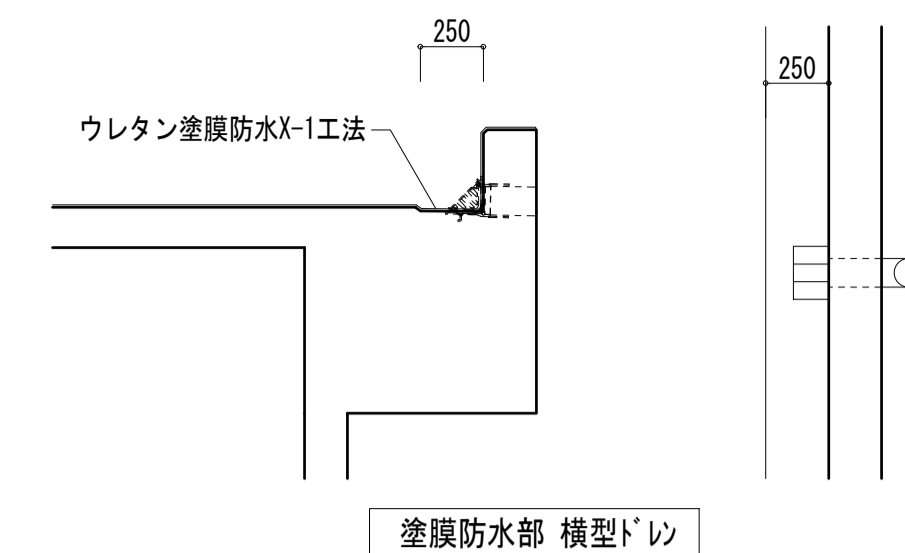

塗膜防水部 横型断面

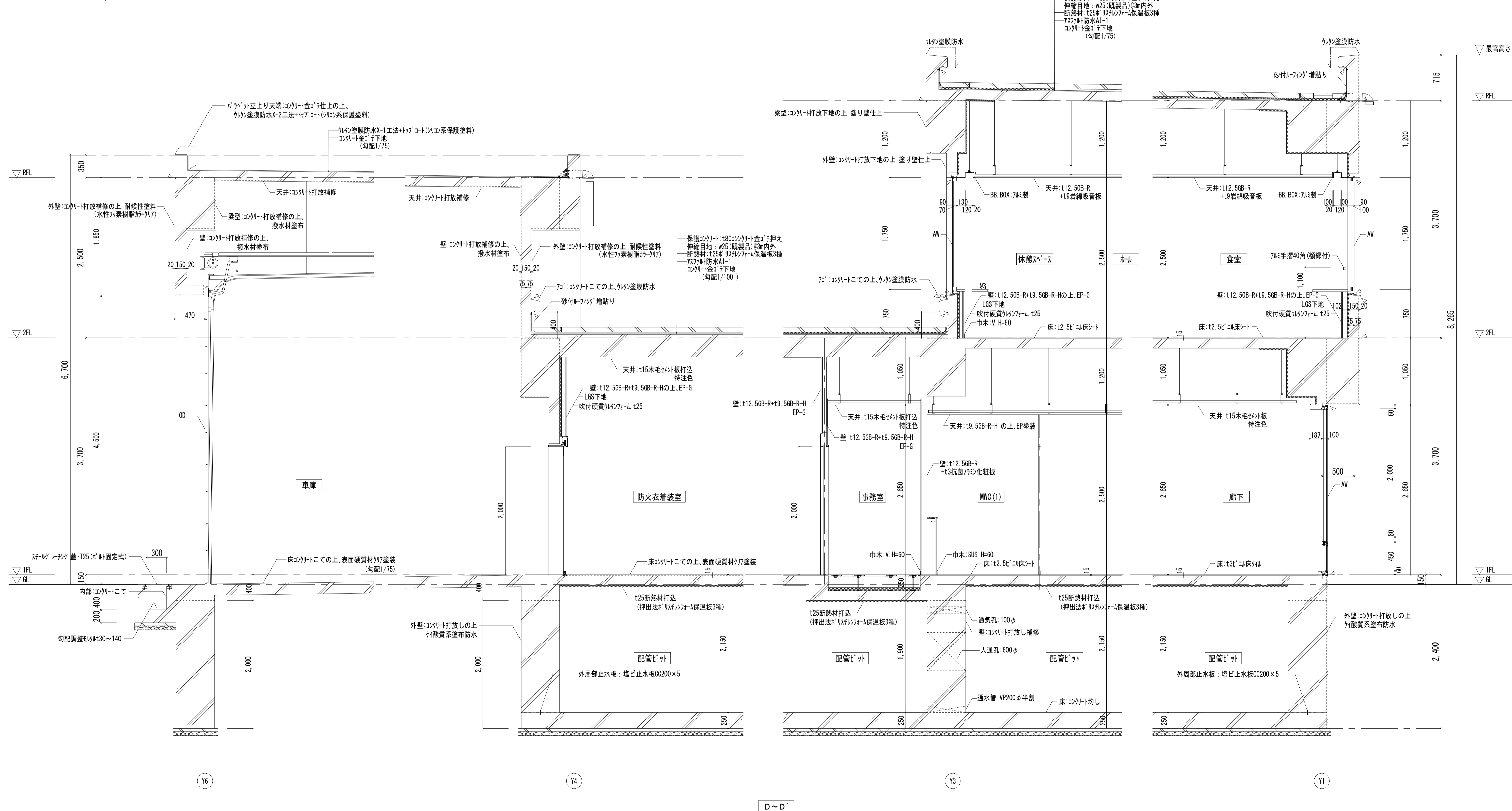

D~D'

楠山・枝川特定業務共同企業体 一級建築士事務所 東京都知事登録第4539号 株式会社 楠山設計 東京都千代田区神田小川町3-20		意匠設計 一級建築士事務所 茨城県知事登録第A1521号 有限会社 枝川建築設計事務所 茨城県土浦市並木4-1-36		構造設計 一級建築士登録第 301497号 高橋 徹		設備設計 一級建築士登録第 271669号 飯屋園 耕一		DATE 	TITLE (新) 荒川沖消防署新築建築主体工事		SUBTITLE 矩計図 (2)	SCALE A1 : 1/30 A3 : 1/60	DWG NO. A - 009
--	--	--	--	---	--	---	--	--------------	------------------------------------	--	----------------------------	---------------------------------	---------------------------

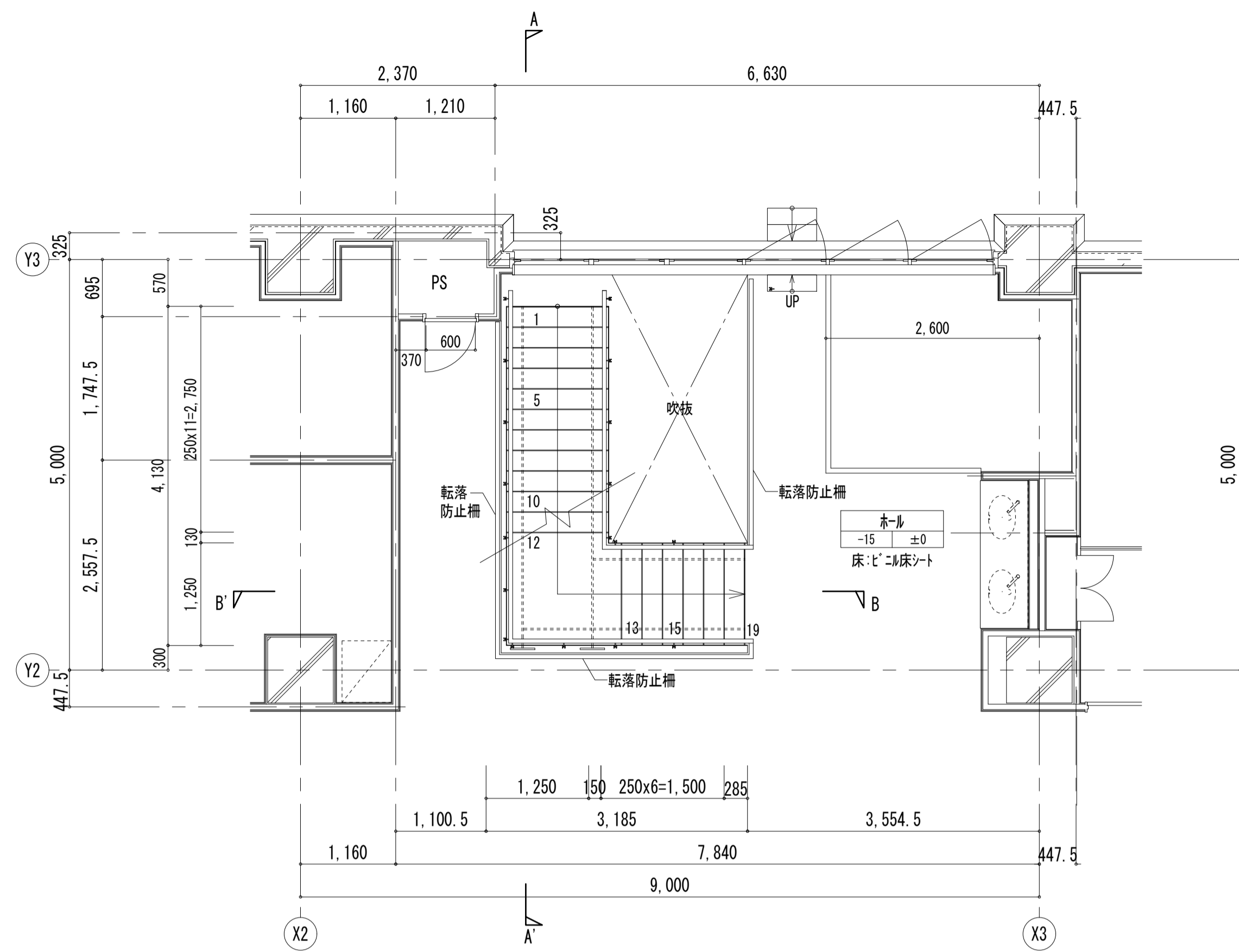

2階平面詳細図 S=1/50

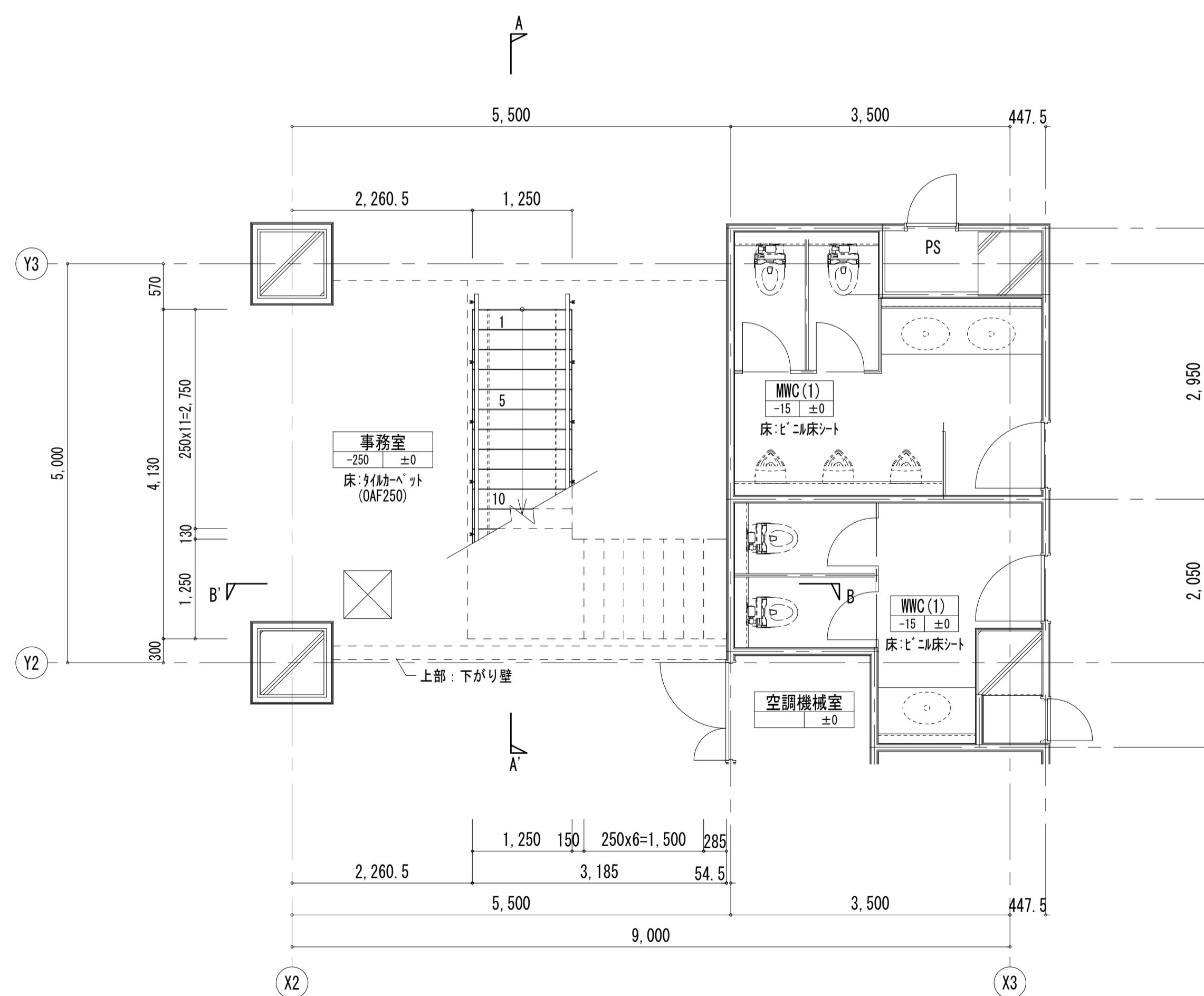

1階平面詳細図 S=1/50

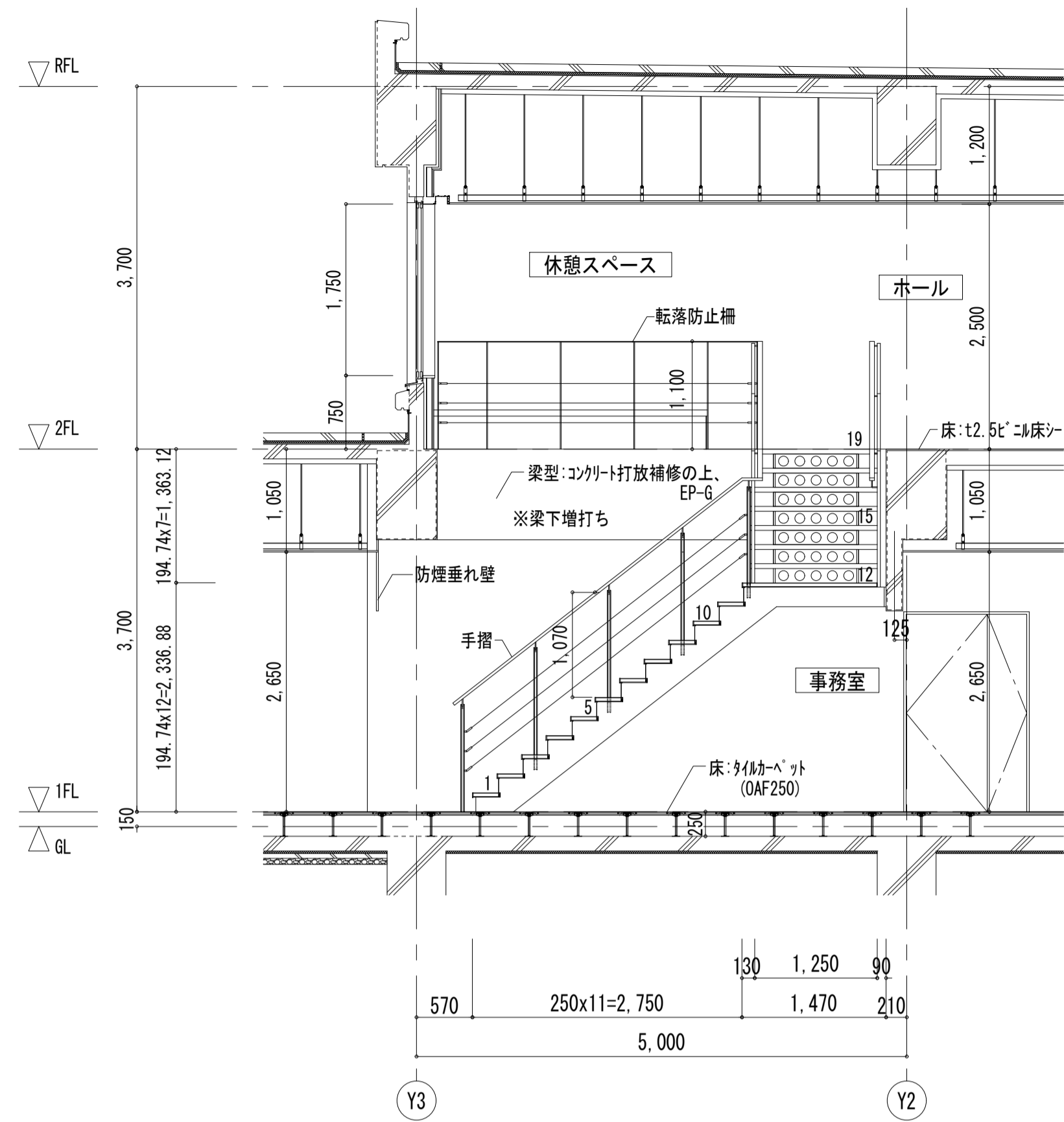

A-A'部 断面図 S=1/50

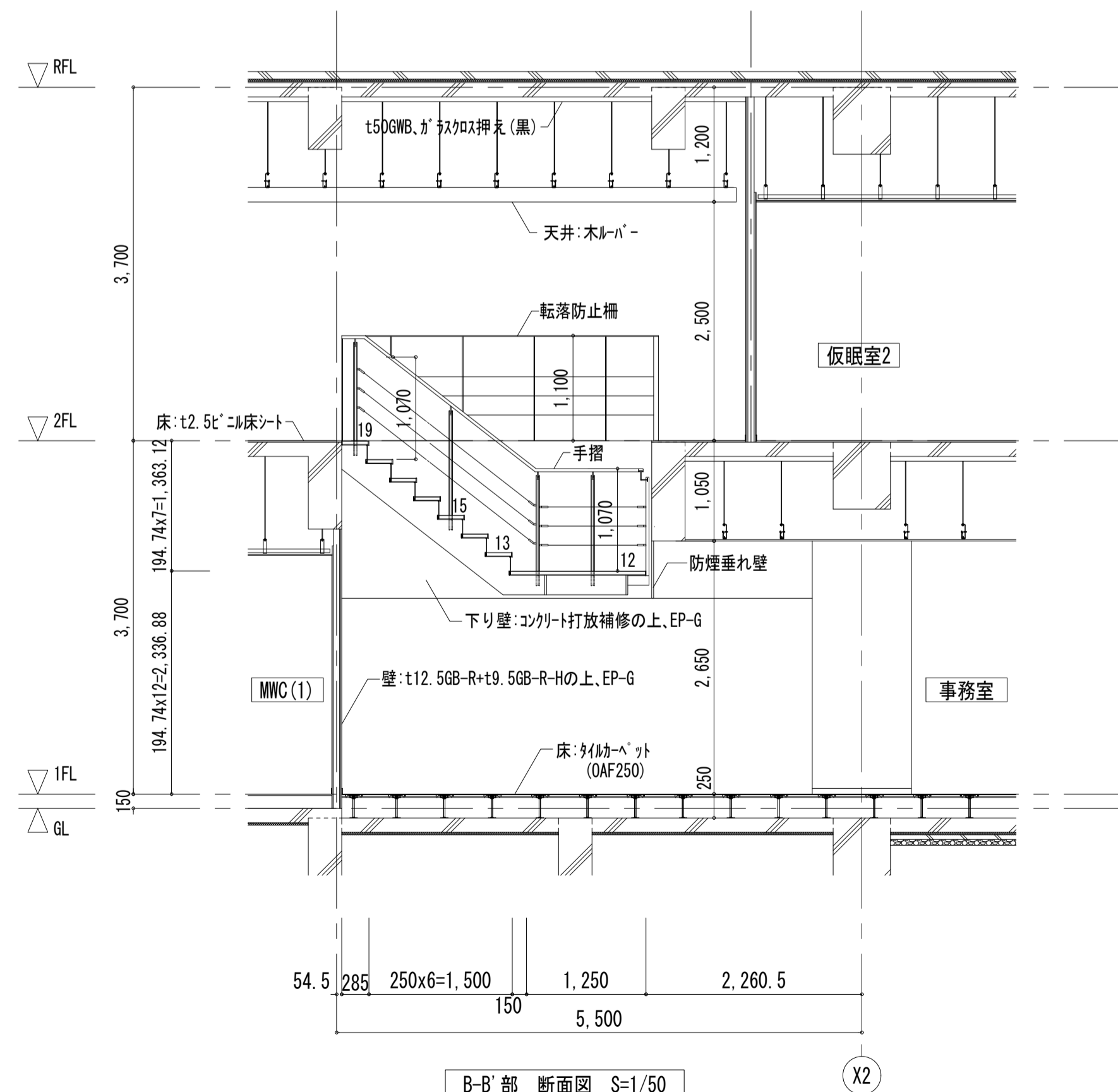

B-B'部 断面図 S=1/50

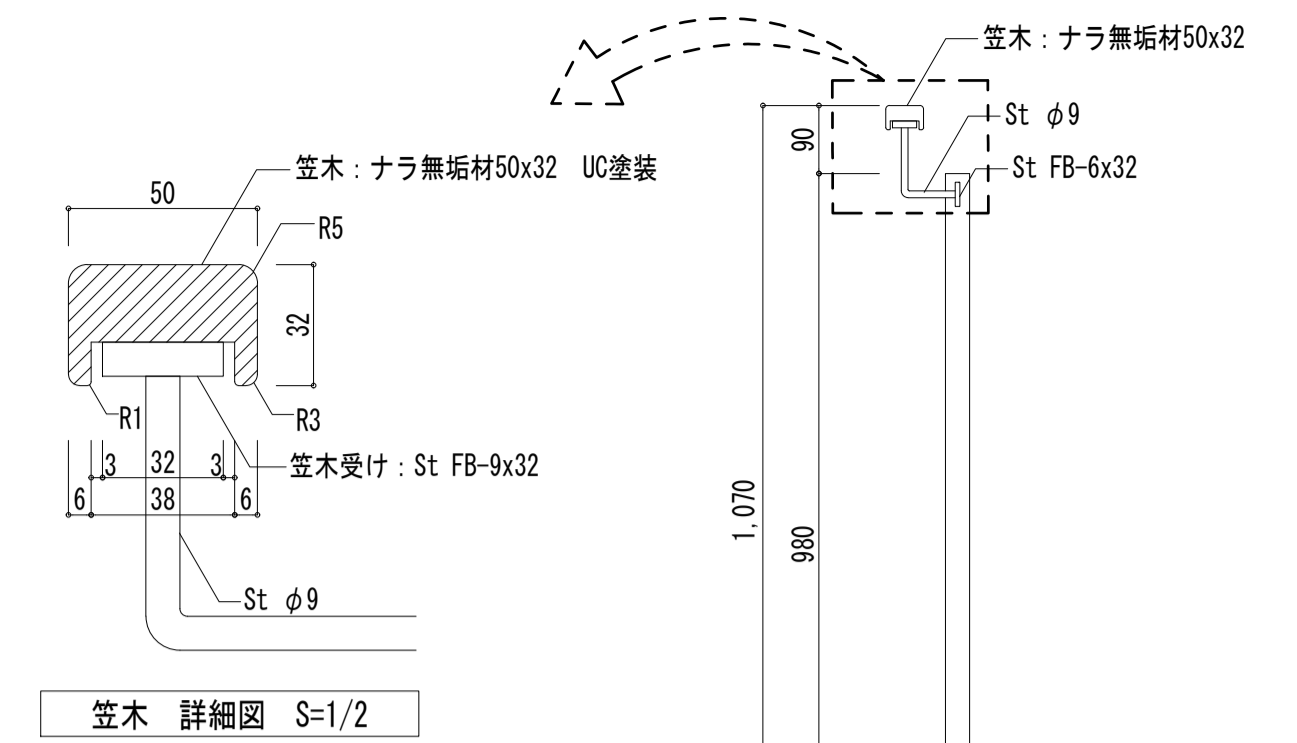

笠木 詳細図 S=1/2

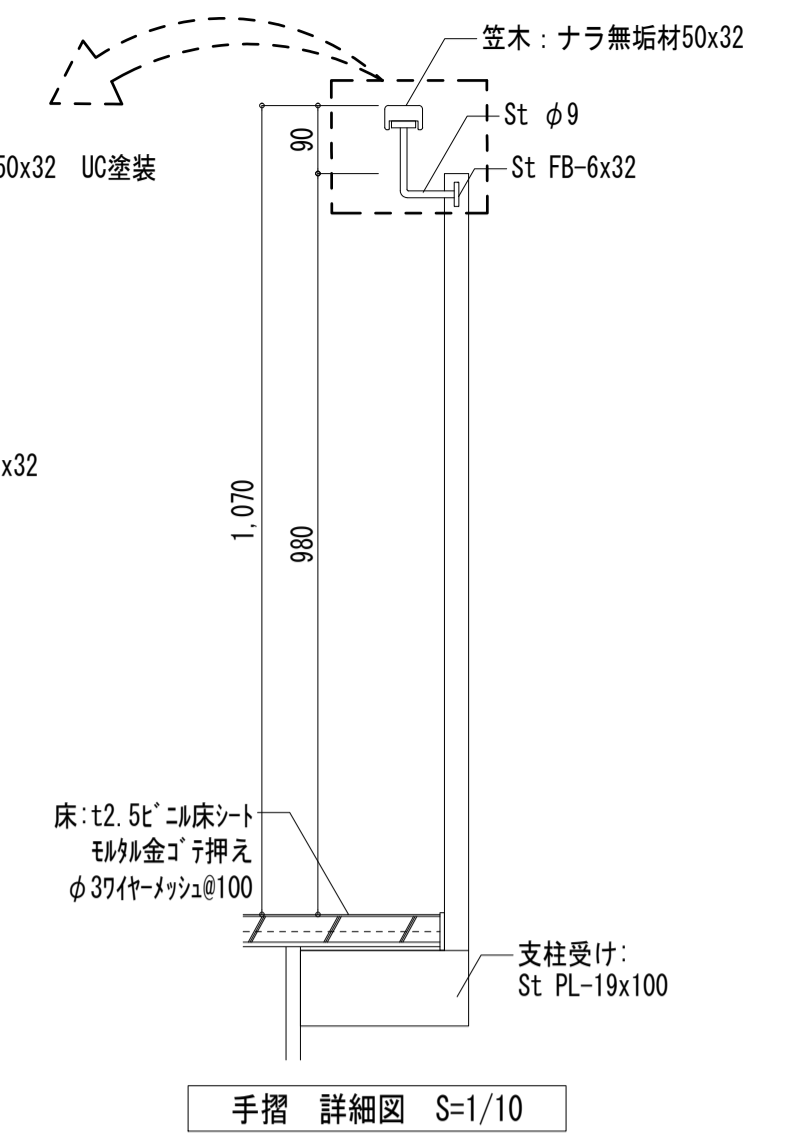

手摺 詳細図 S=1/10

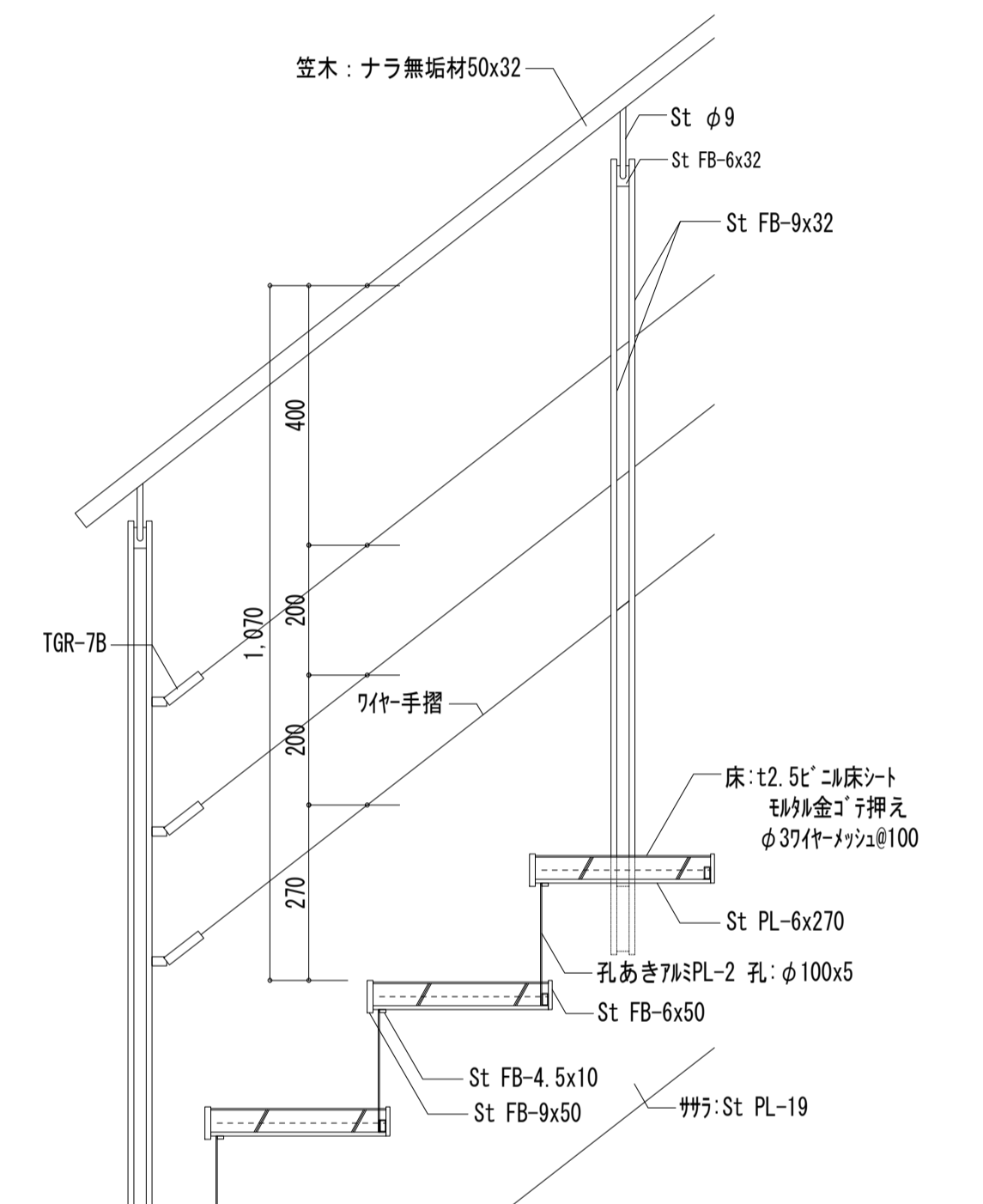

階段 詳細図 S=1/10

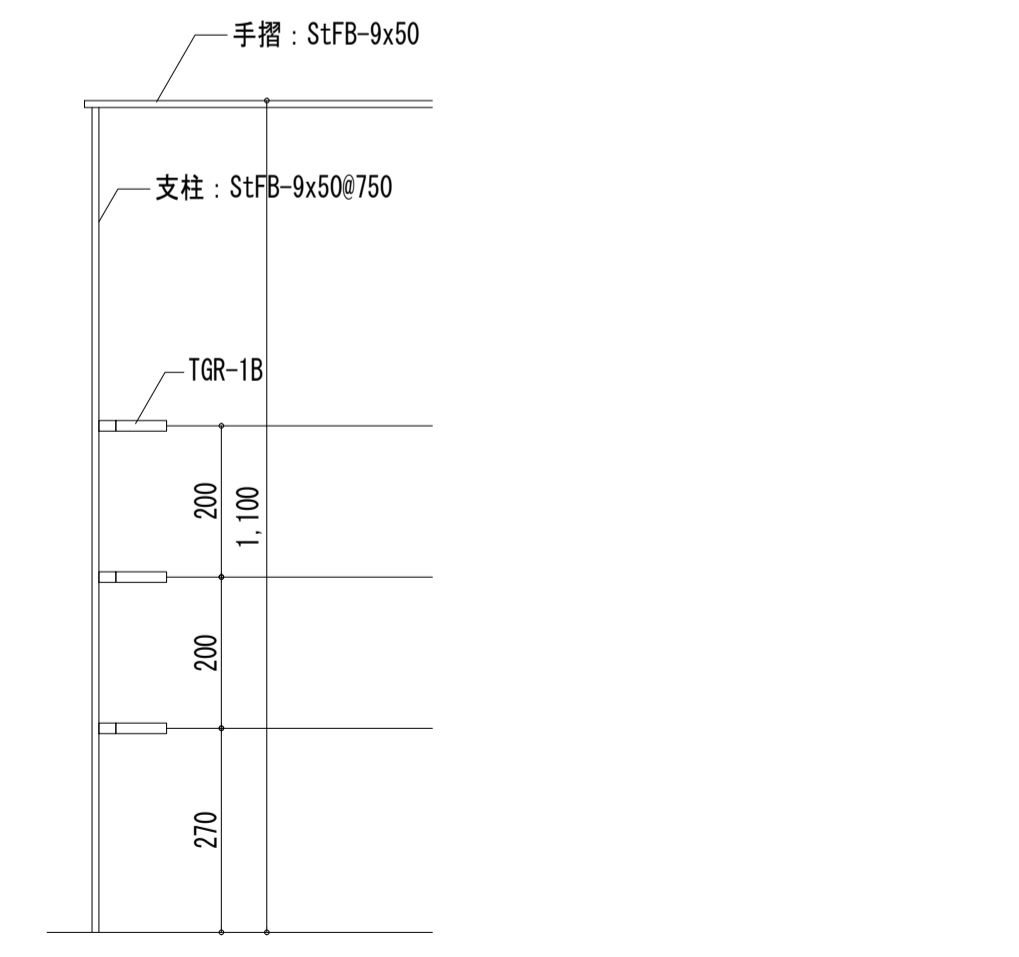

転落防止柵 詳細図 S=1/10

スチール部分はすべてSOP塗装

楠山・枝川特定業務共同企業体 一級建築士事務所 東京都知事登録第4539号 株式会社 楠山設計 東京都千代田区神田小川町3-20		意匠設計 一級建築士事務所 茨城県知事登録第A1521号 有限会社 枝川建築設計事務所 茨城県土浦市並木4-1-36		構造設計 一級建築士登録第 301497号 高橋 徹		設備設計 一級建築士登録第 271669号 飯塚 園 耕一		DATE	TITLE (新) 荒川沖消防署新築建築主体工事
SUBTITLE 屋内階段詳細図								SCALE A1: S=1/50 A3: A1×1/2	DWG NO. A-010

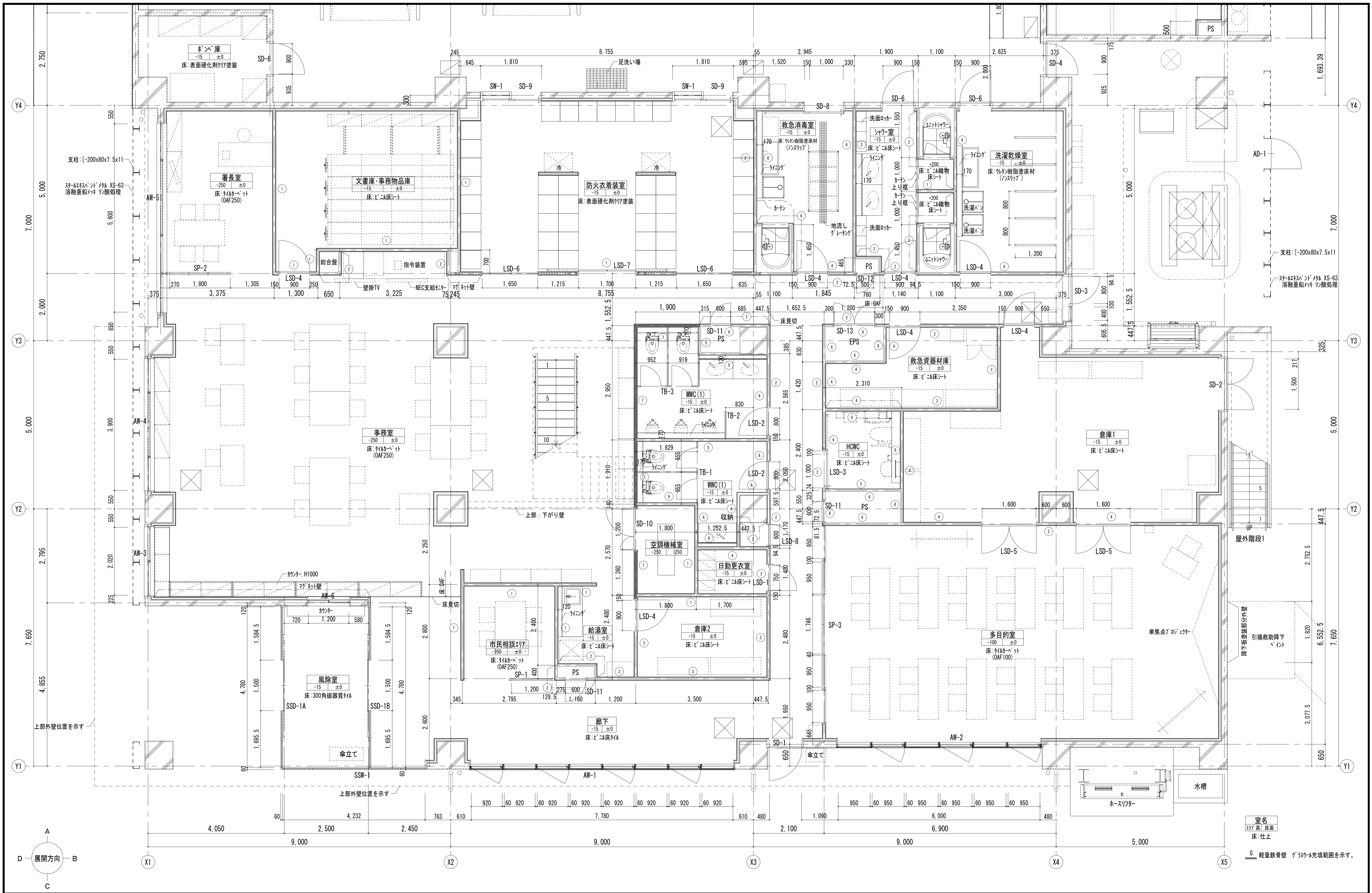

楠山・枝川特定業務共同企業体

一級建築士事務所 東京都知事登録第4539号
株式会社 楠山設計
東京都千代田区神田小川町3-2-0

一級建築士事務所 茨城県知事登録第A1521号
有限会社 枝川建築設計事務所
茨城県土浦市並木4-1-36

意匠設計

一級建築士登録第 301497号
高橋 徹

構造設計

一級建築士登録第 271669号
飯塚 園耕一

設備設計

一級建築士登録第 301497号
高橋 徹

DATE

TITLE
(新) 荒川沖消防署新築建築主体工事

SUBTITLE
1階 平面詳細図(1)

SCALE
A1 : S=1/50
A3 : A1×1/2

DWG NO.
A - 012

室名
2階高 床高

G 軽量鉄骨壁 グラス充填範囲を示す。

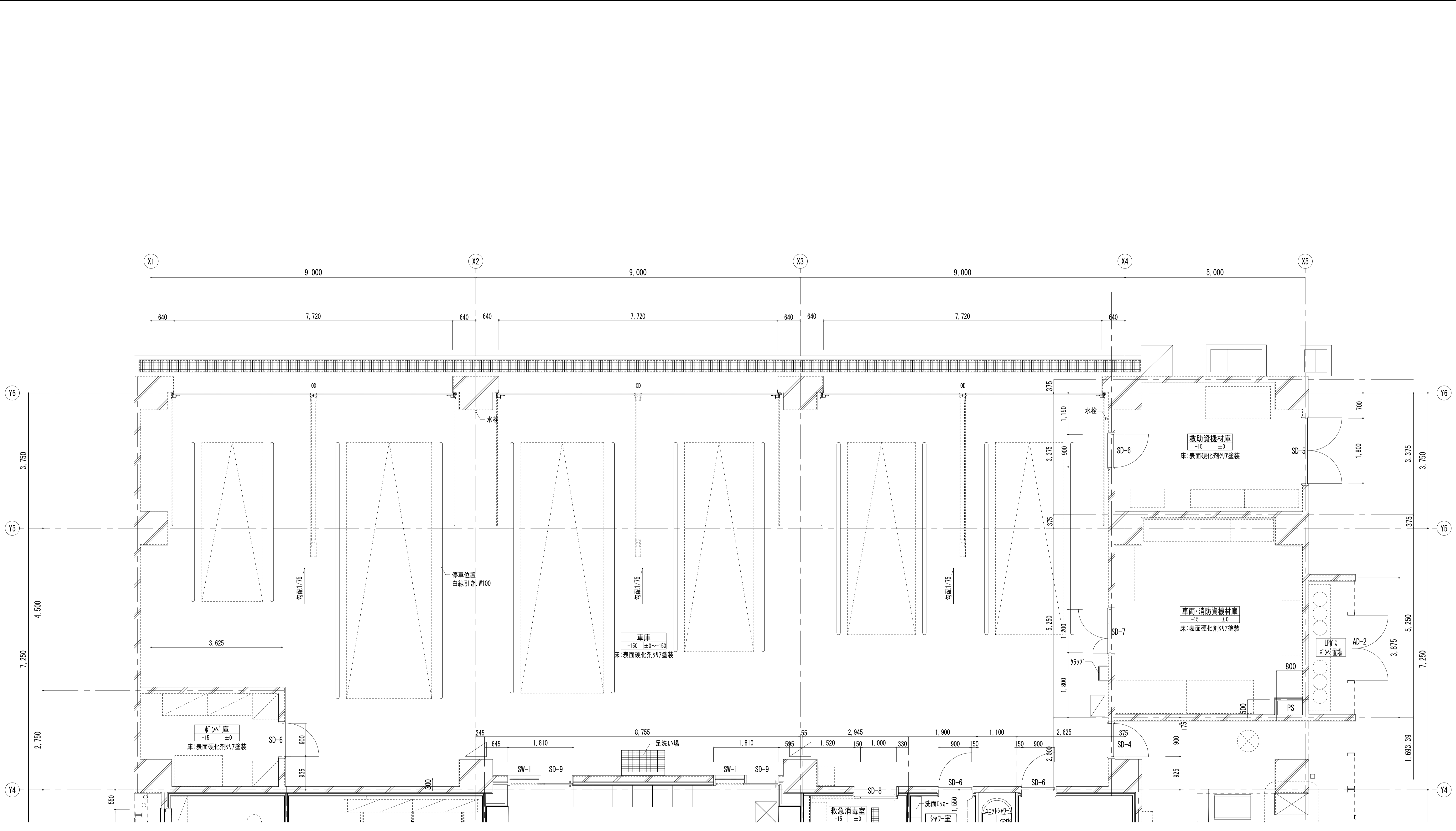

室名
 357 庫 床高
 床:仕上
 6 軽量鉄骨壁 グラス充填範囲を示す。

楠山・枝川特定業務共同企業体 一級建築士事務所 東京都知事登録第4539号 株式会社 楠山設計 東京都千代田区神田小川町3-20		意匠設計 一級建築士事務所 茨城県知事登録第A1521号 有限会社 枝川建築設計事務所 茨城県土浦市並木4-1-36	構造設計 一級建築士登録第 301497号 高橋 徹	設備設計 一級建築士登録第 271669号 飯屋 園 耕一	DATE TITLE (新) 荒川沖消防署新築建築主体工事 SUBTITLE 1階 平面詳細図(2)	SCALE A1 : S=1/50 A3 : A1×1/2	DWG NO. A - 013
--	--	--	---	--	--	-------------------------------------	---------------------------

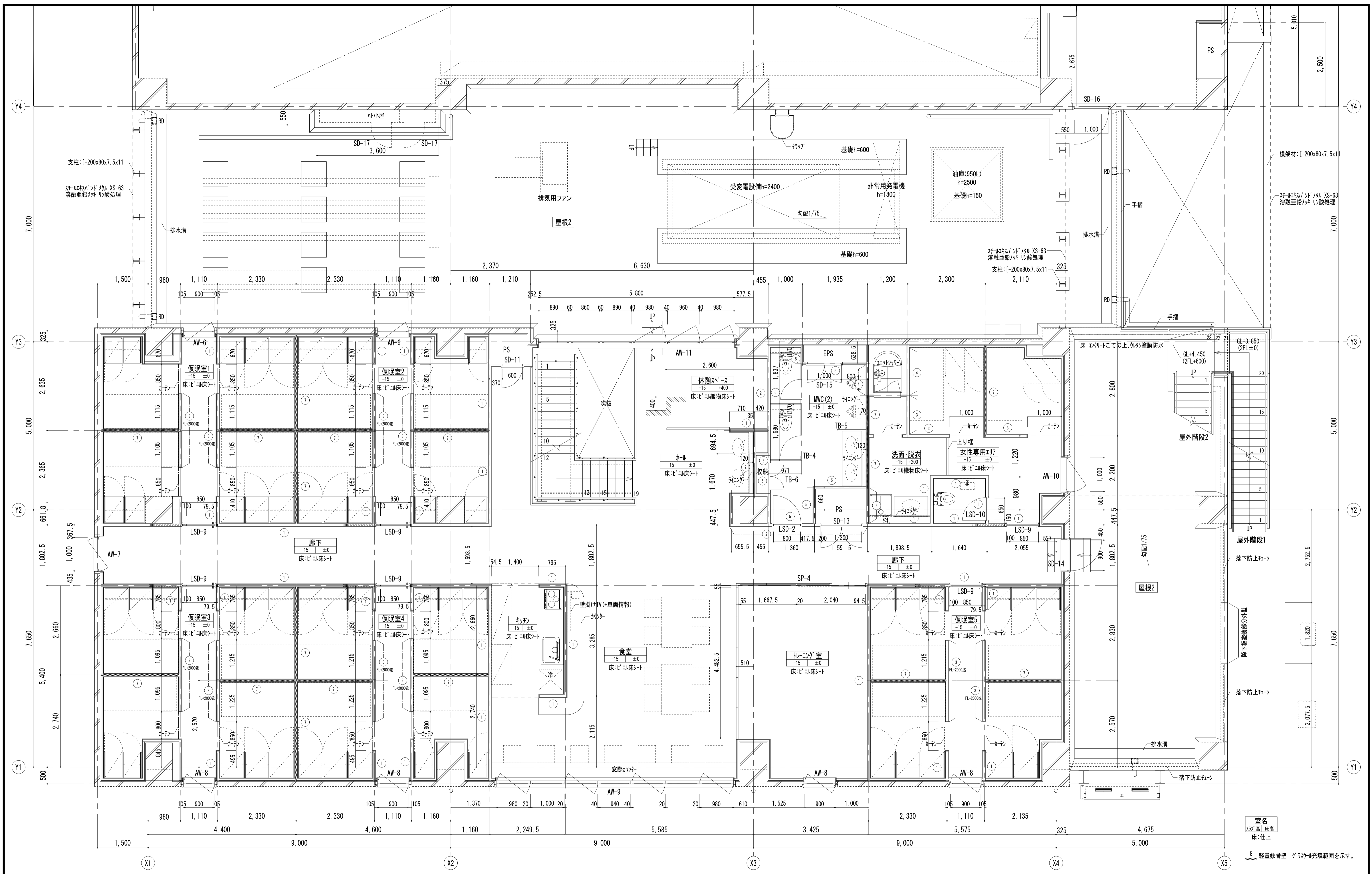

室名
 床高 床高
 床:仕上

G 軽量鉄骨壁 グラス充填範囲を示す。

楠山・枝川特定業務共同企業体 一級建築士事務所 東京都知事登録第4539号 株式会社 楠山設計 東京都千代田区神田小川町3-2-0		意匠設計 一級建築士事務所 茨城県知事登録第A1521号 有限会社 枝川建築設計事務所 茨城県土浦市並木4-1-36		構造設計 一級建築士登録第 301497号 高橋 徹		設備設計 一級建築士登録第 271669号 飯塚 園耕一		DATE	TITLE (新) 荒川沖消防署新築建築主体工事	
								SUBTITLE 2階 平面詳細図(1)	SCALE A1: S=1/50 A3: A1×1/2	DWG NO. A-014

室名
2階 床高
床:仕上
6 軽量鉄骨壁 グラスル充填範囲を示す。

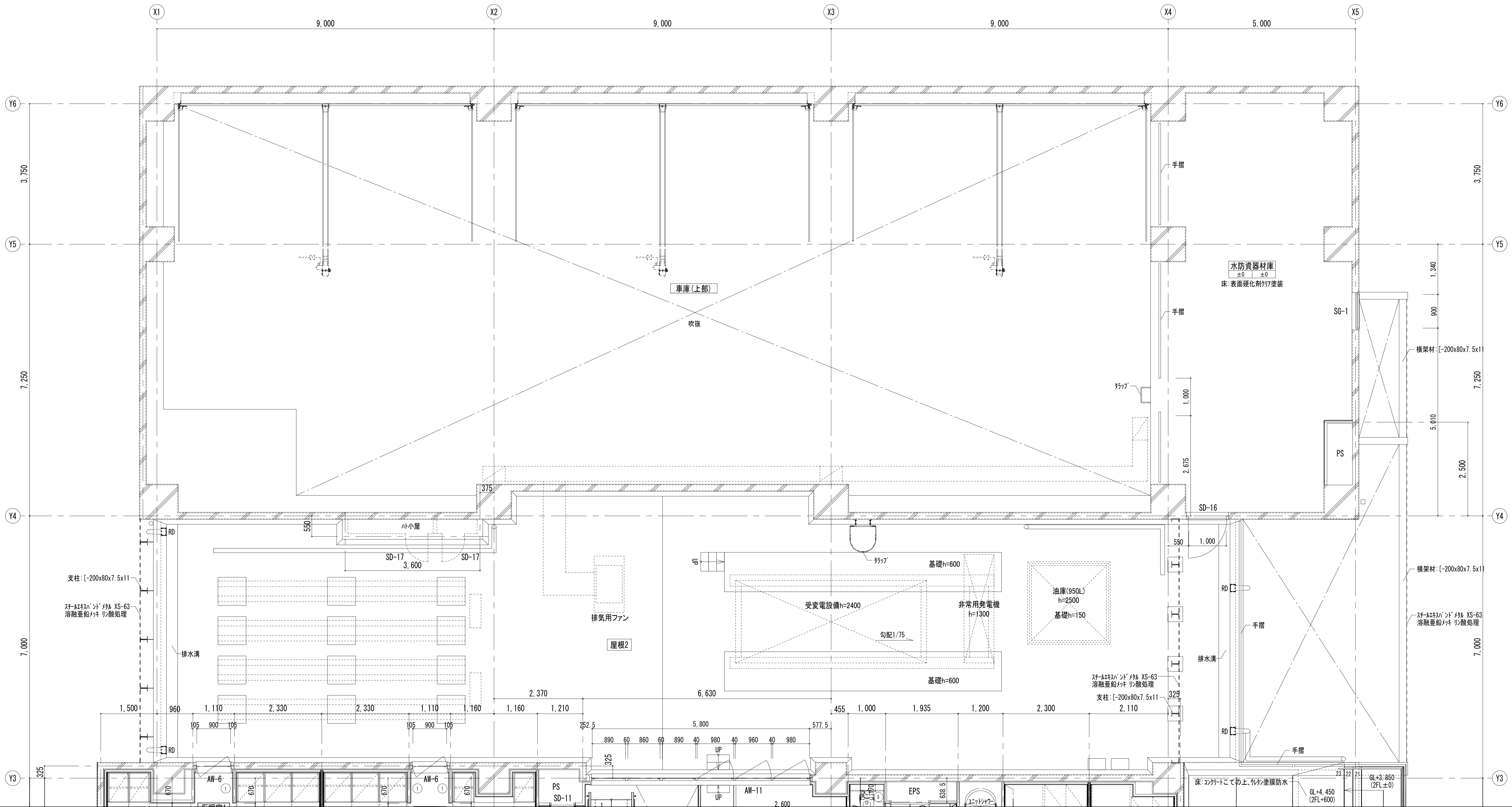

楠山・枝川特定業務共同企業体 一級建築士事務所 東京都知事登録第4539号 株式会社 楠山設計 東京都千代田区神田小川町3-2-0		意匠設計 一級建築士事務所 茨城県知事登録第A1521号 有限会社 枝川建築設計事務所 茨城県土浦市並木4-1-36		構造設計 一級建築士登録第 301497号 高橋 徹		設備設計 一級建築士登録第 271669号 飯屋 園 耕一		DATE TITLE (新) 荒川沖消防署新築建築主体工事	SUBTITLE 2階 平面詳細図(2)	SCALE A1 : S=1/50 A3 : A1×1/2	DWG NO. A - 015
---	--	--	--	---	--	--	--	-------------------------------------	-------------------------	-------------------------------------	--------------------

事務室	
床	t6.591材-ベ-ット
巾木	ビ-ニ-ル巾木 H=60
壁	EP-G t12.5GB-R+t9.5GB-R-H
天井	t15木毛板/外板 特注色

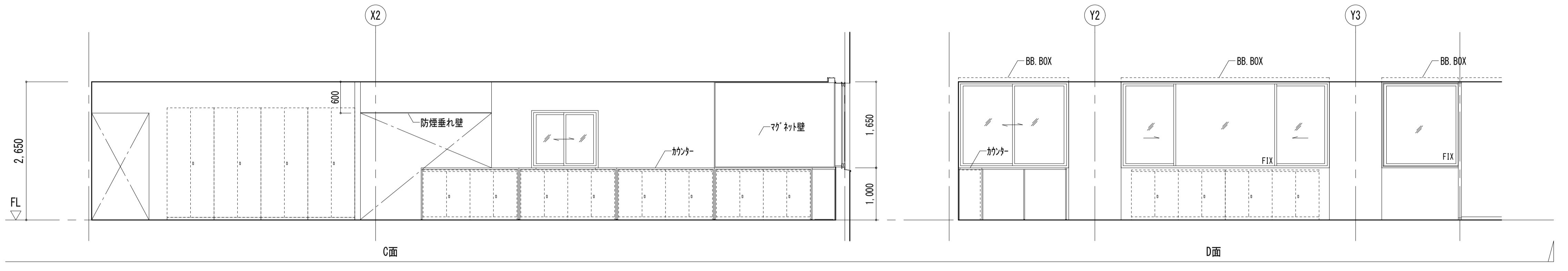
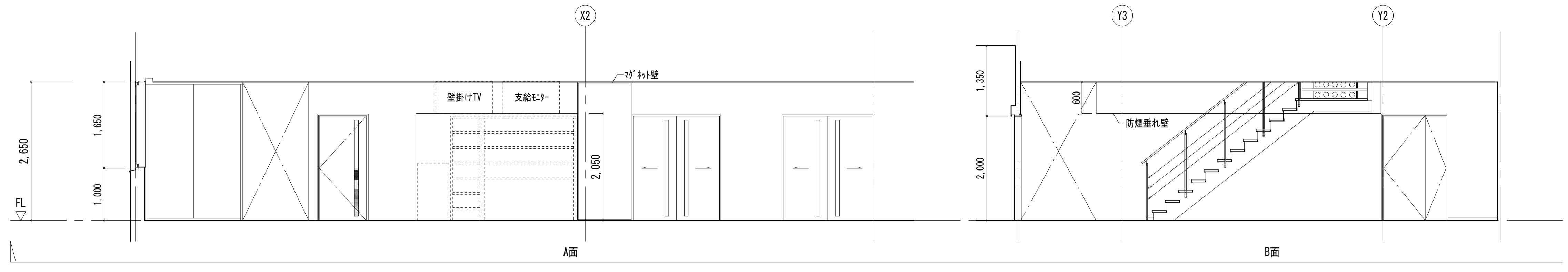

署長室	
床	t6.591材-ベ-ット
巾木	ビ-ニ-ル巾木 H=60
壁	EP-G t12.5GB-R+t9.5GB-R-H
天井	t15木毛板/外板 特注色

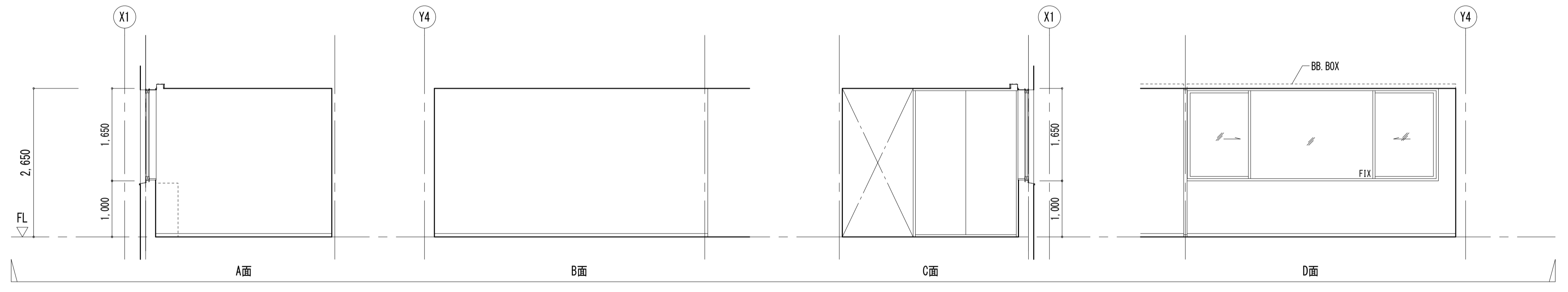

多目的室	
床	t6.591材-ベ-ット
巾木	ビ-ニ-ル巾木 H=60
壁	EP-G t12.5GB-R+t9.5GB-R-H
天井	t9岩綿吸音板 t12.5GB-R

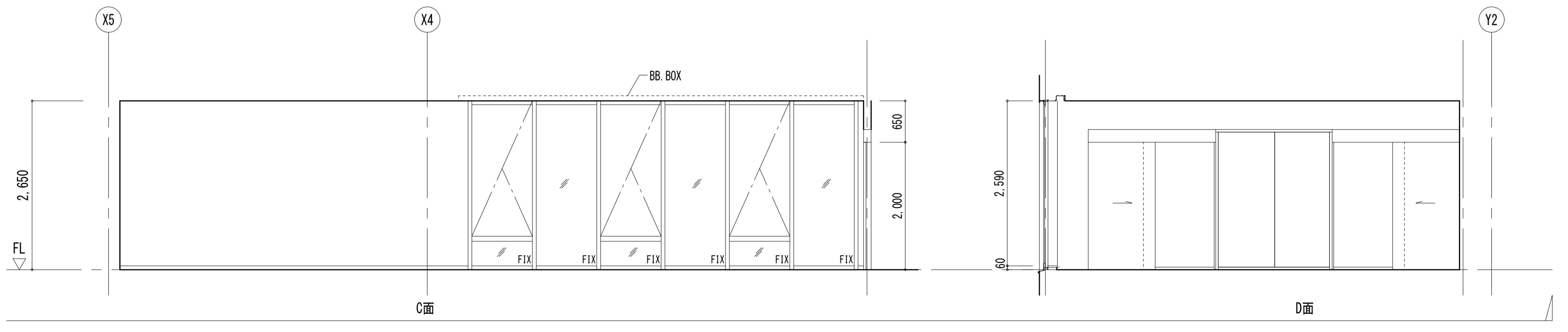
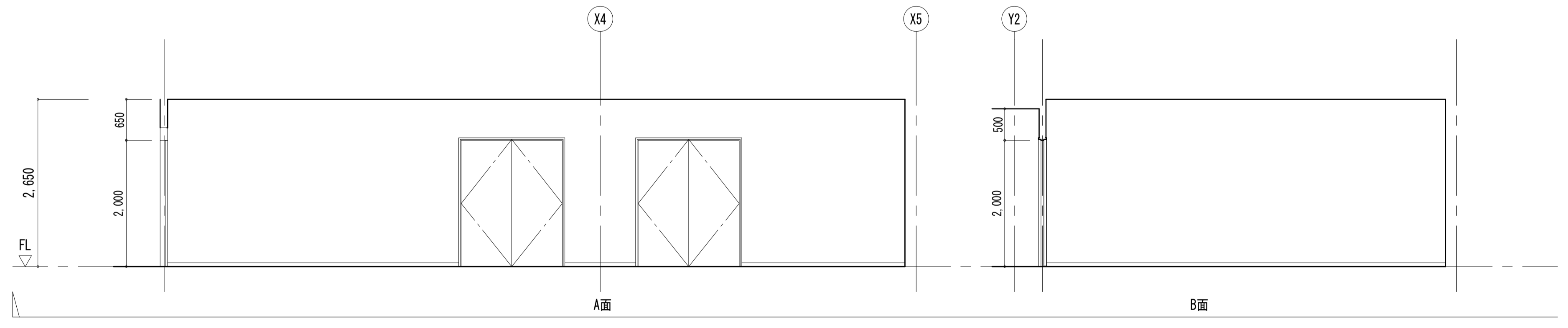

楠山・枝川特定業務共同企業体 <small>一級建築士事務所 東京都知事登録第4539号 株式会社 楠山設計 東京都千代田区神田小川町3-20</small>		意匠設計 <small>一級建築士事務所 茨城県知事登録第A1521号 有限会社 枝川建築設計事務所 茨城県土浦市並木4-1-36</small>	構造設計 <small>一級建築士登録第 301497号 高橋 徹</small>	設備設計 <small>一級建築士登録第 271669号 飯屋 園 耕一</small>	<small>DATE</small> 	<small>TITLE</small> (新) 荒川沖消防署新築建築主体工事	<small>SUBTITLE</small> 1階 展開図(1)	<small>SCALE</small> A1 : S=1/50 A3 : A1×1/2	<small>DWG NO.</small> A - 016
---	--	---	---	--	-------------------------	---	---	--	--

防火衣着室	
床	表面硬化剤珪77塗装
巾木	ビニル巾木 H=60
壁	EP-G t12.5GB-R+t9.5GB-R-H t15木毛セメント板 特注色(自立壁)
天井	t15木毛セメント板 特注色(打込)

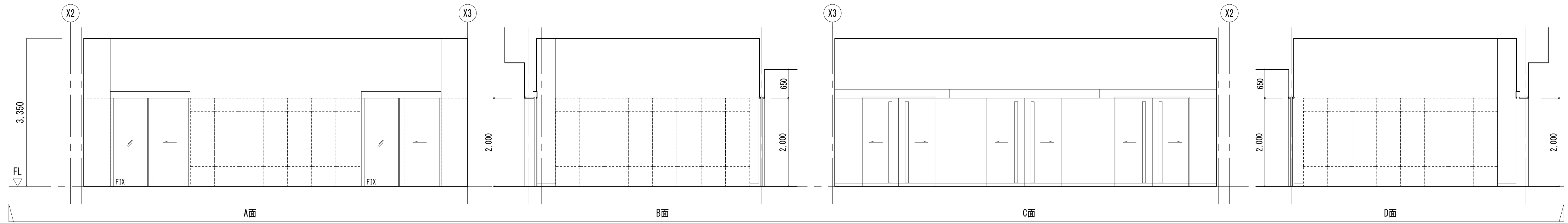

文書庫・事務物品庫	
床	t2.5ビニル床シート
巾木	ビニル巾木 H=60
壁	EP-G t12.5GB-R+t9.5GB-R-H
天井	t9.5GB-D

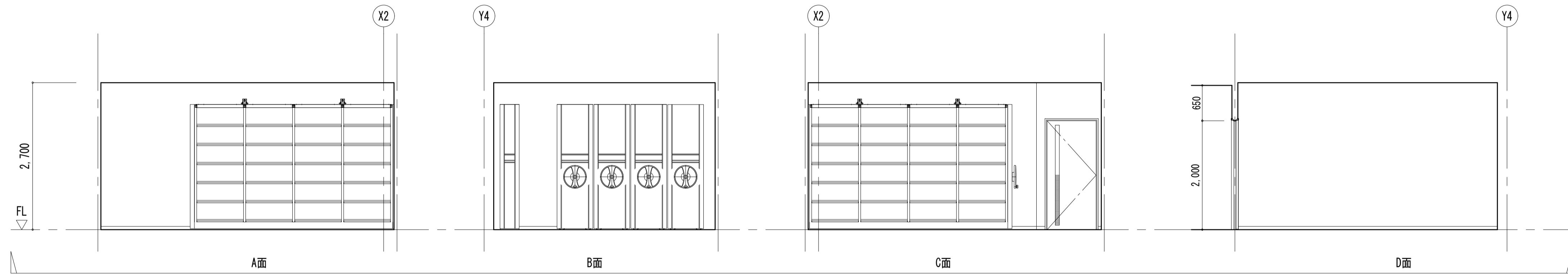

救急消毒室	
床	ウレタン樹脂塗床材(ノンスリップ)
巾木	床材塗上 H=100
壁	t3抗菌メッキ不燃化粧板 t12.5GB-R
天井	NAD t9.5GB-R-H

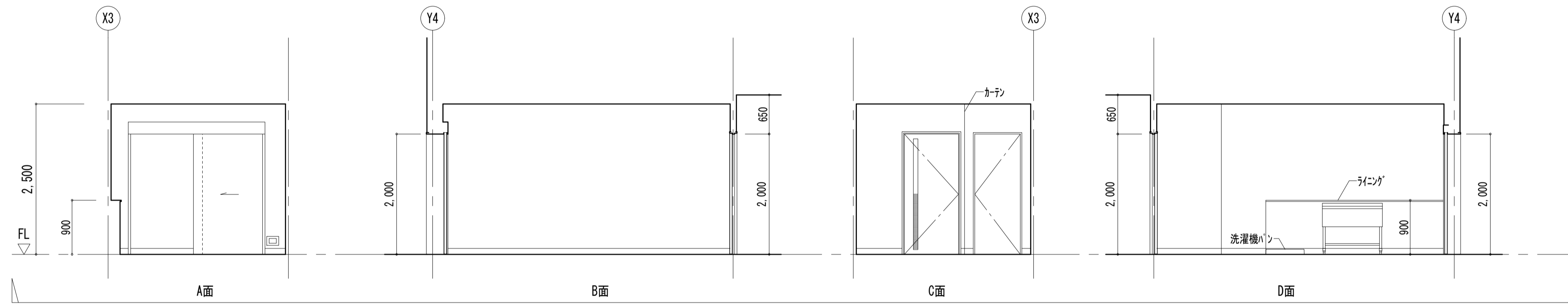

シャワー室	
床	t2.5ビニル床シート 脱衣: t5織物床シート
巾木	ビニル巾木 H=60
壁	NAD t12.5GB-R+t9.5GB-R-H
天井	NAD t9.5GB-R-H

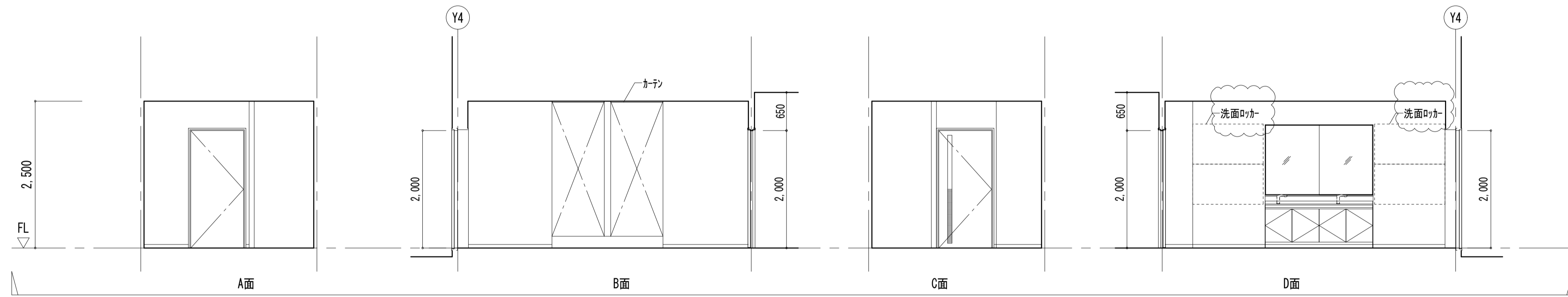

洗濯乾燥室	
床	ウレタン樹脂塗床材(ノンスリップ)
巾木	床材塗上 H=100
壁	t3抗菌メッキ不燃化粧板 t12.5GB-R
天井	NAD t6AB

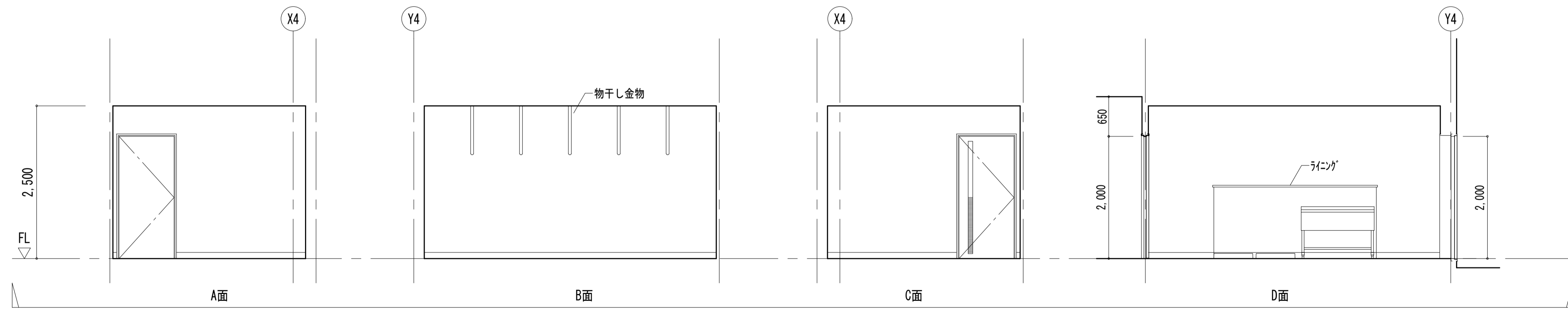

市民相談エリア	
床	t6.5tニル床シート
巾木	ビニル巾木 H=60
壁	EP-G t12.5GB-R+t9.5GB-R-H
天井	t9岩綿吸音板 t12.5GB-R

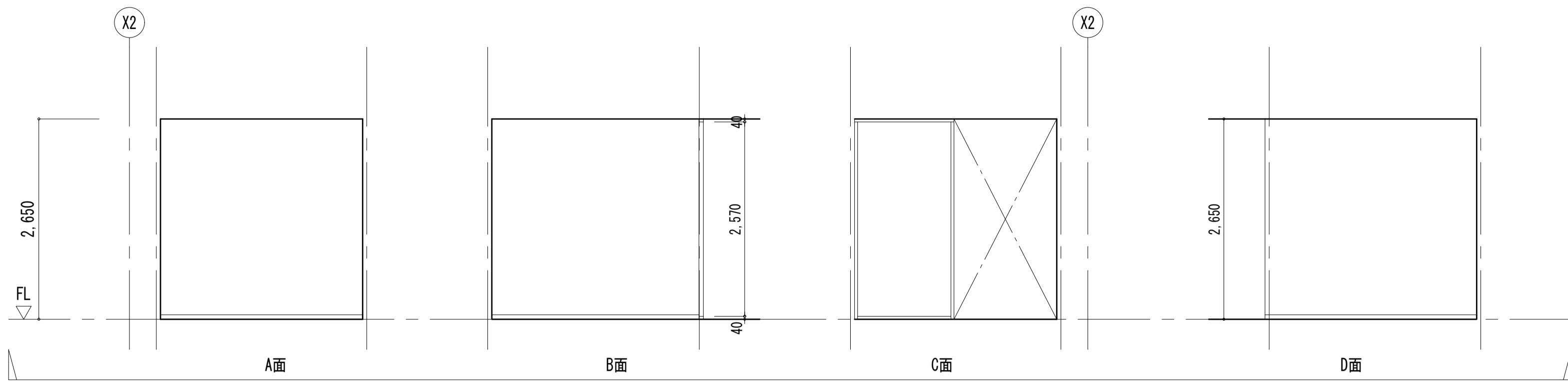

給湯室	
床	t2.5tニル床シート
巾木	ビニル巾木 H=60
壁	EP-G t12.5GB-R+t9.5GB-R-H
天井	EP t6AB

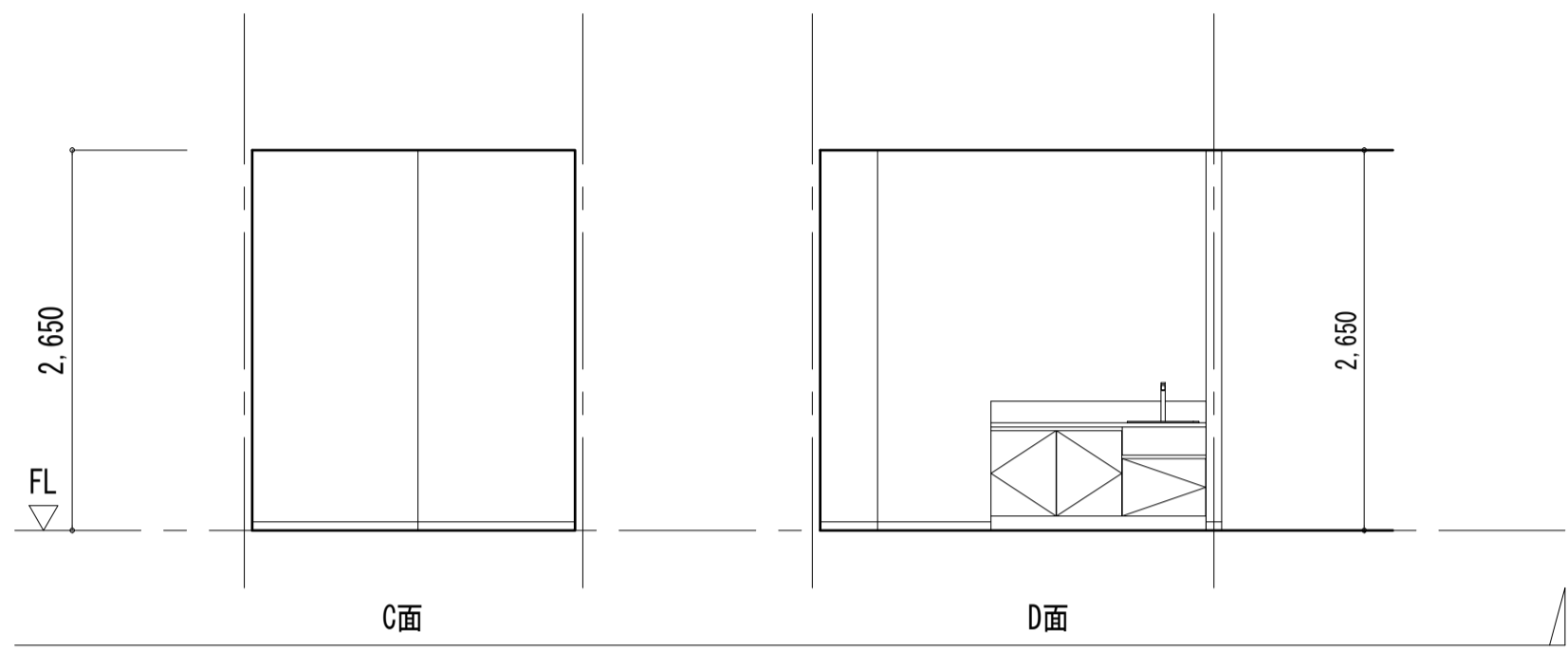
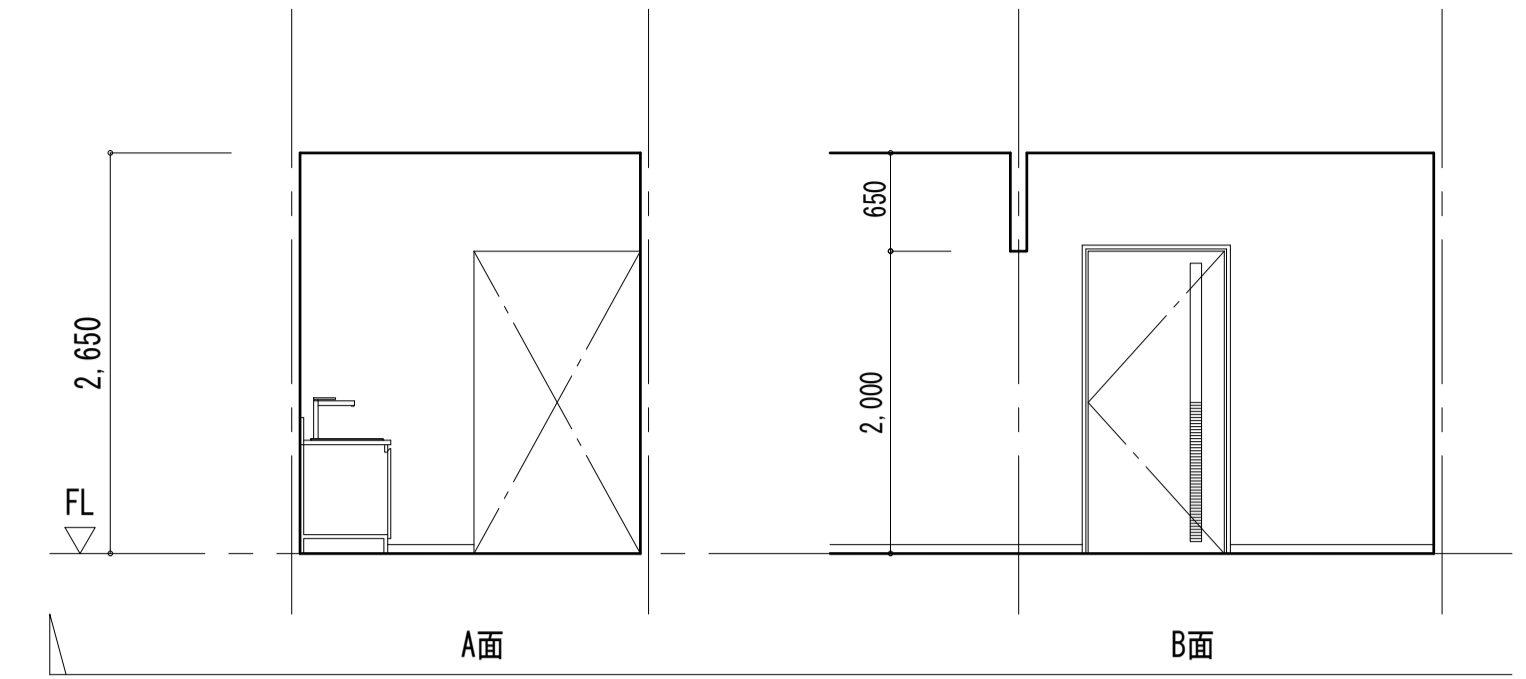

自動更衣室	
床	t2.5tニル床シート
巾木	ビニル巾木 H=60
壁	EP-G t12.5GB-R+t9.5GB-R-H
天井	t9.5GB-D

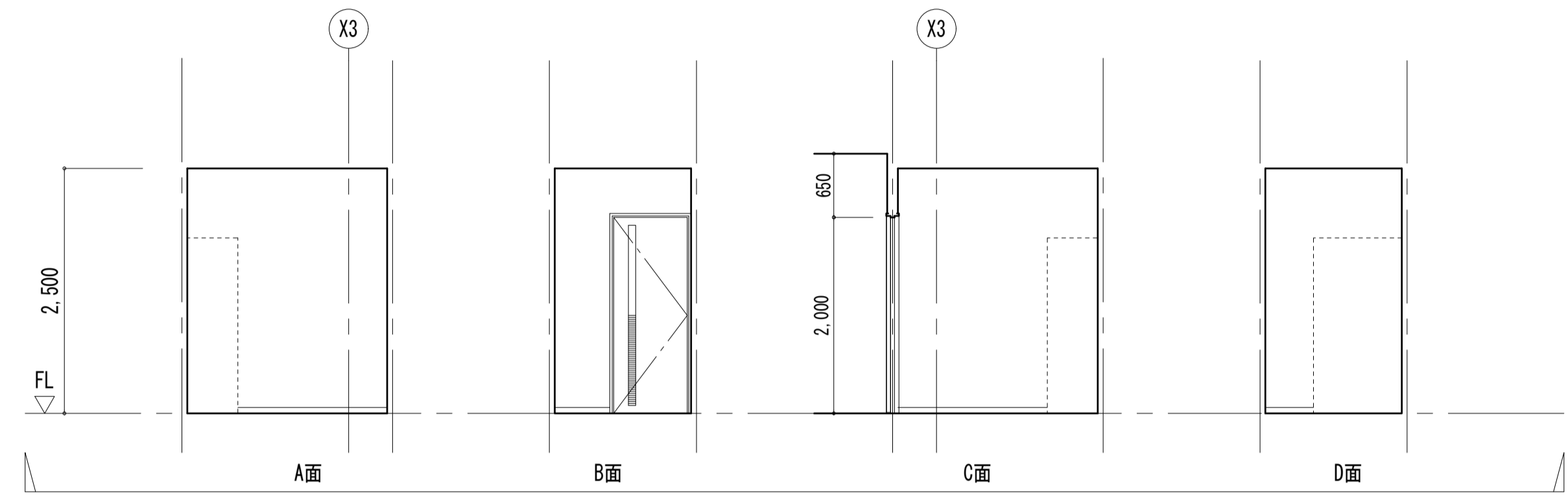

MWC (1)	
床	t2.5tニル床シート
巾木	SUS巾木 H=60
壁	t3抗菌UVシールド化粧板 t12.5GB-R
天井	EP t9.5GB-R-H

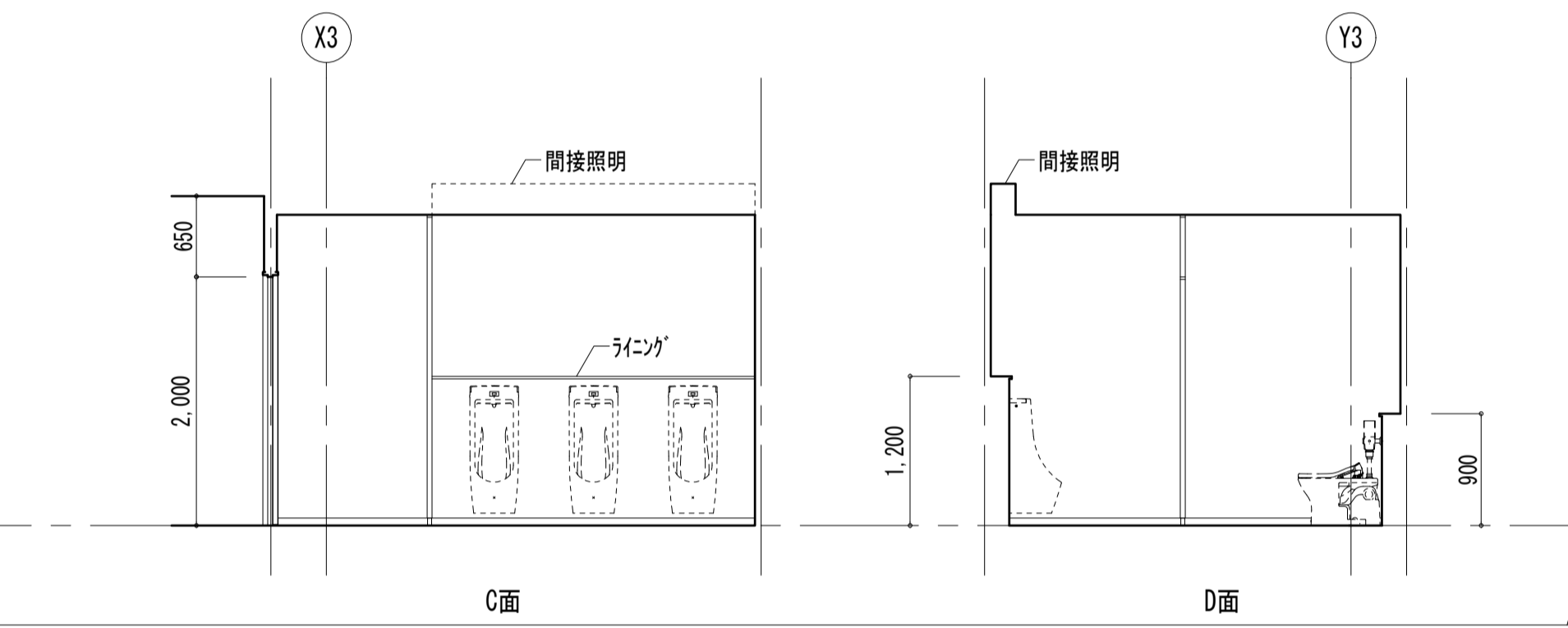
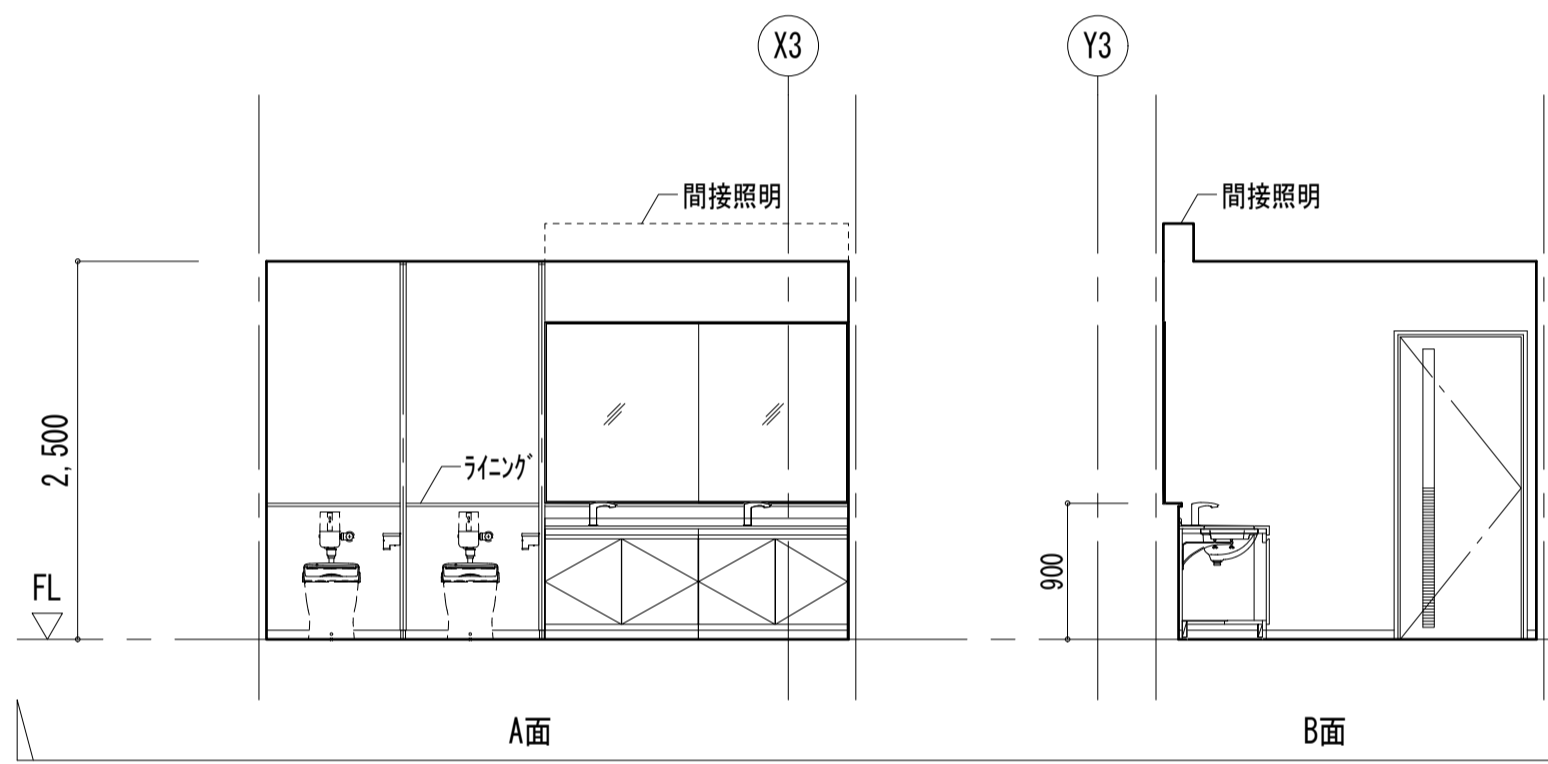

MWC (1)	
床	t2.5tニル床シート
巾木	SUS巾木 H=60
壁	t3抗菌UVシールド化粧板 t12.5GB-R
天井	EP t9.5GB-R-H

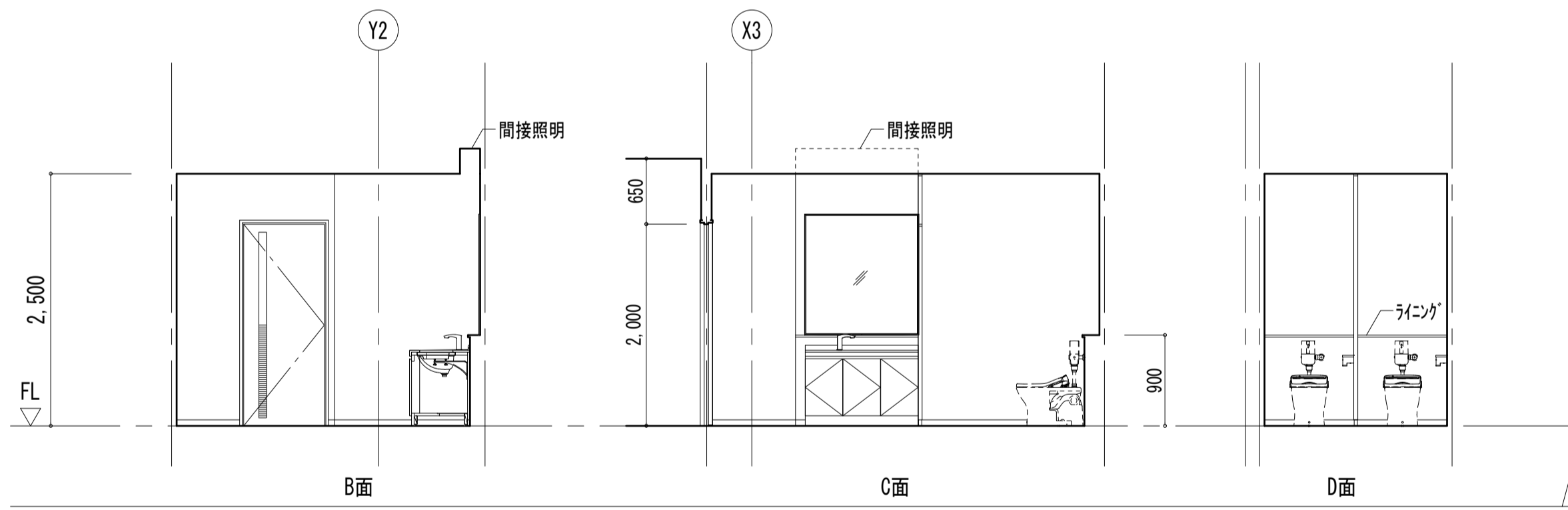
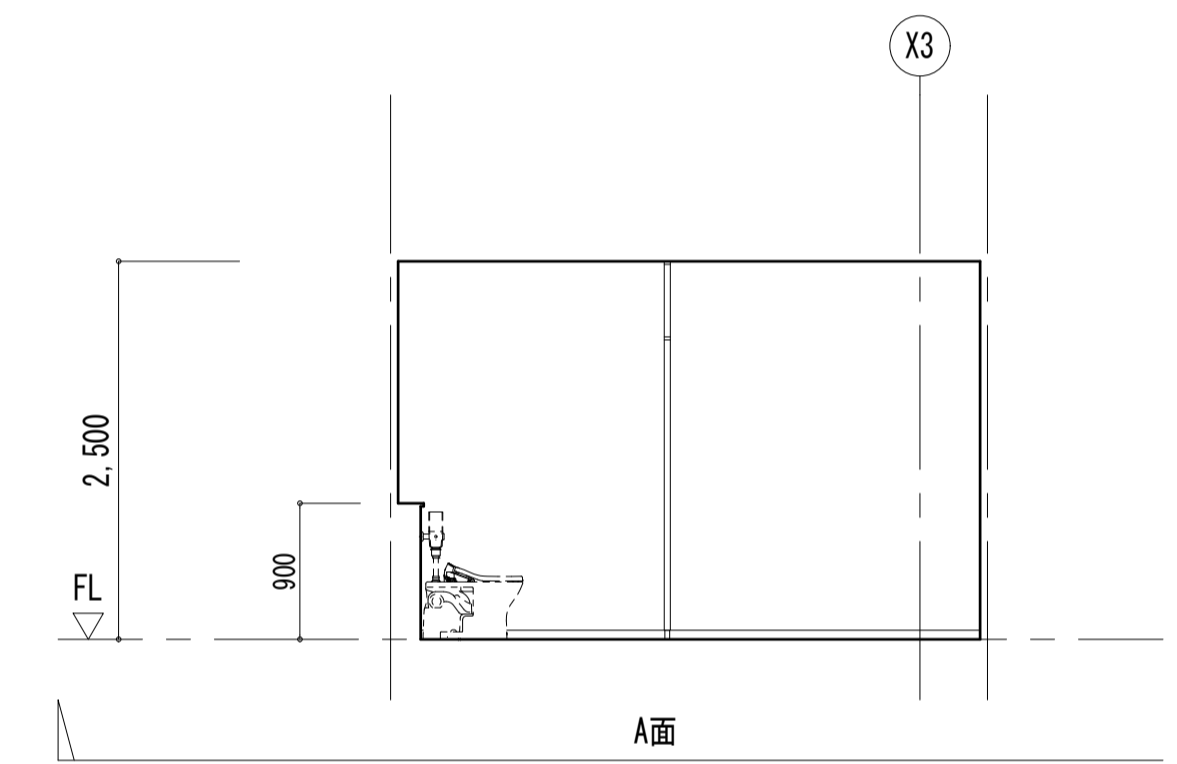

HCWC	
床	t2.5tニル床シート
巾木	SUS巾木 H=60
壁	t3抗菌UVシールド化粧板 t12.5GB-R
天井	EP t9.5GB-R-H

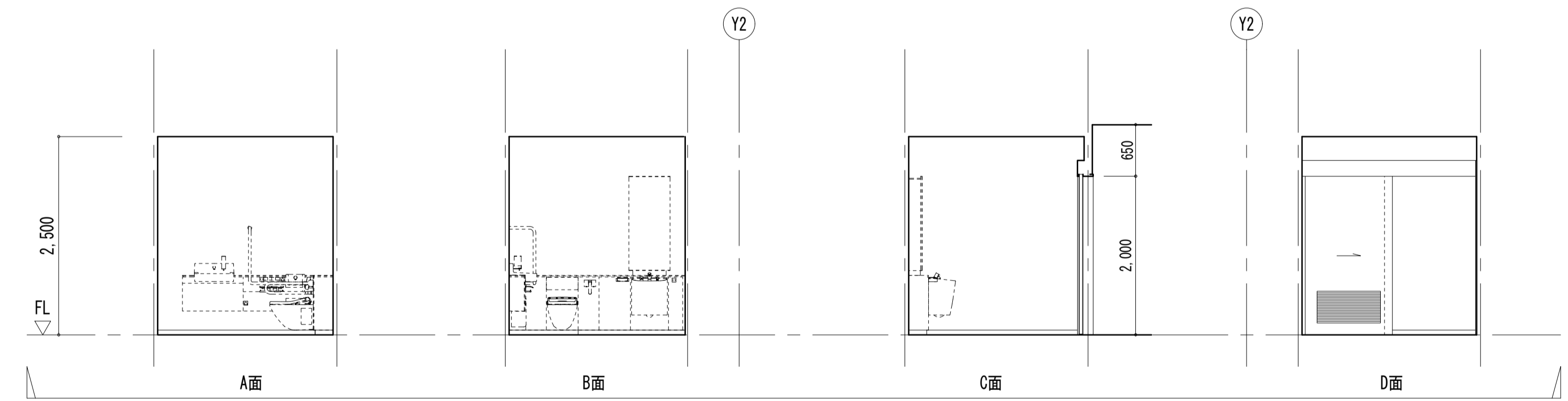

救急資器材庫	
床	t2.5tニル床シート
巾木	ビニル巾木 H=60
壁	EP-G t12.5GB-R+t9.5GB-R-H
天井	t9.5GB-D

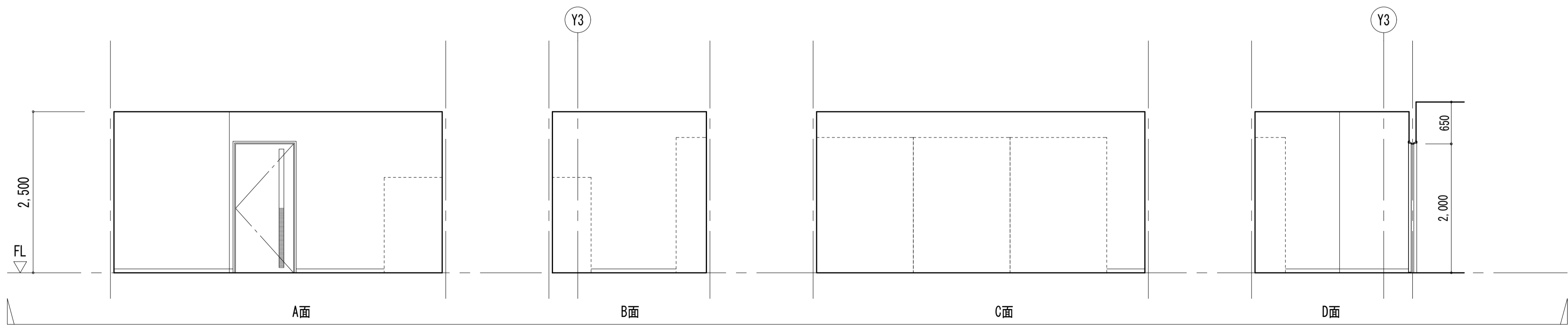

倉庫1	
床	t2.5tニル床シート
巾木	ビニル巾木 H=60
壁	EP-G t12.5GB-R+t9.5GB-R-H
天井	t9.5GB-D

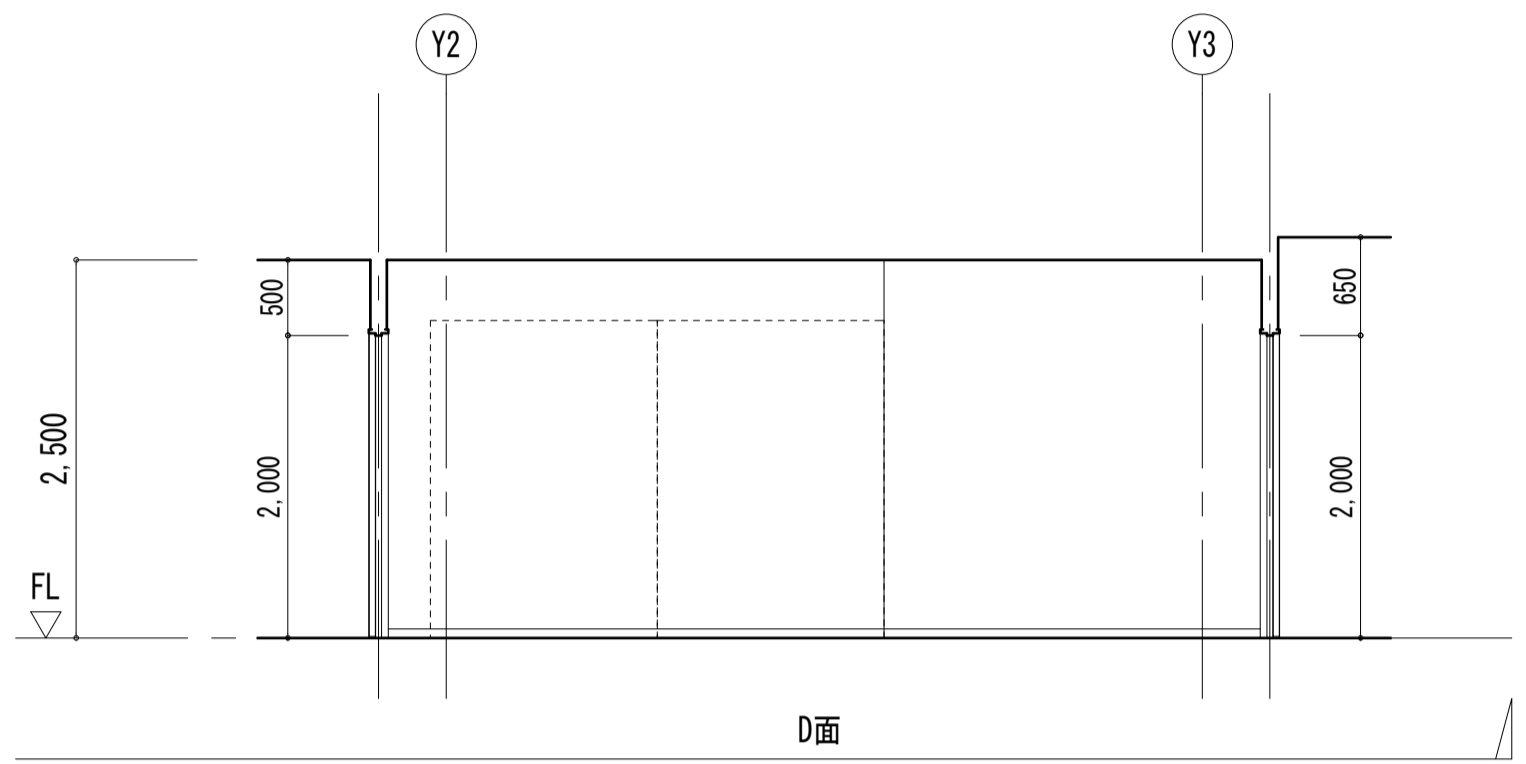
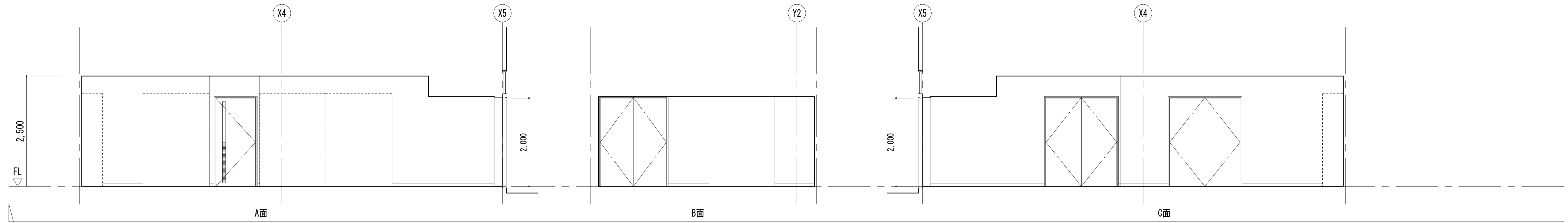

倉庫2	
床	t2.5tニル床シート
巾木	ビニル巾木 H=60
壁	EP-G t12.5GB-R+t9.5GB-R-H
天井	t9.5GB-D

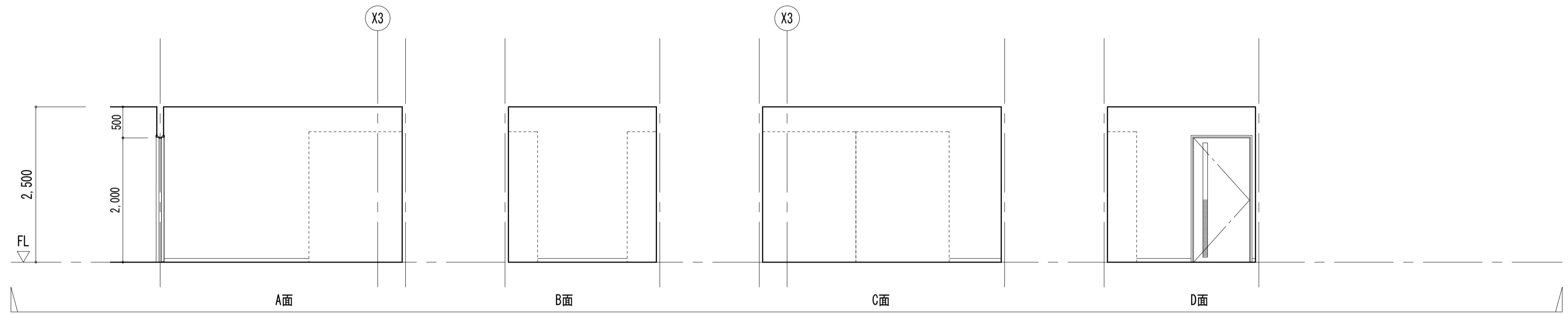

空調機械室	
床	防塵塗装
巾木	
壁	ガラス窓押え+t50GWB t12.5GB-R+t9.5GB-R-H
天井	ガラス窓押え+t50GWB

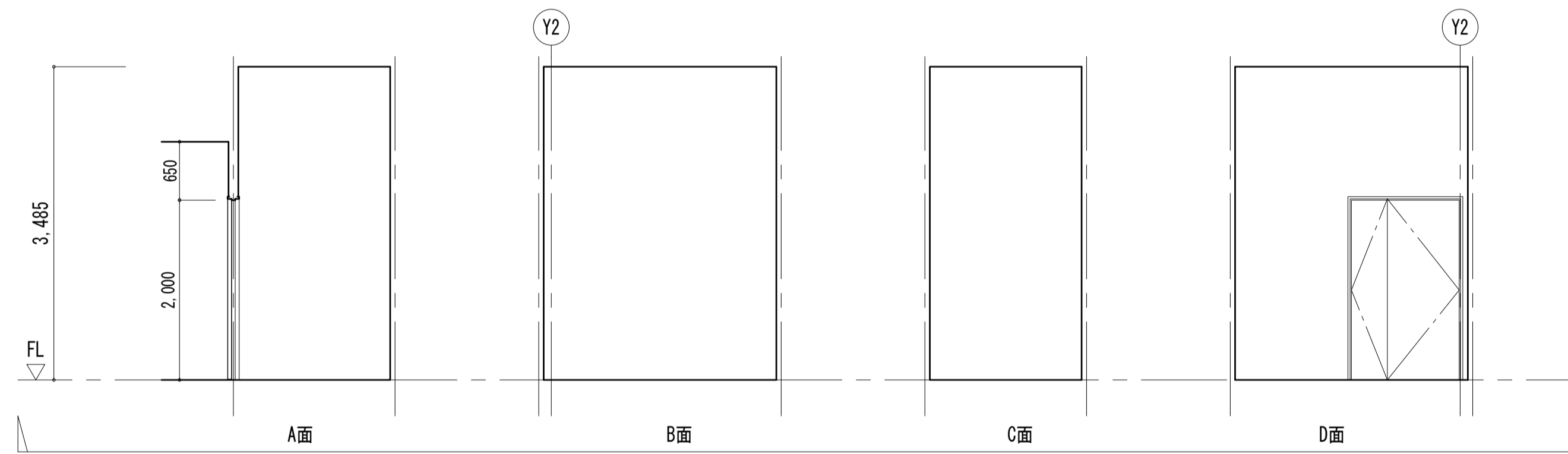

廊下	
床	t3tニル床シート
巾木	ビニル巾木 H=60
壁	EP-G t12.5GB-R+t9.5GB-R-H
天井	t15木毛織り外板 特注色

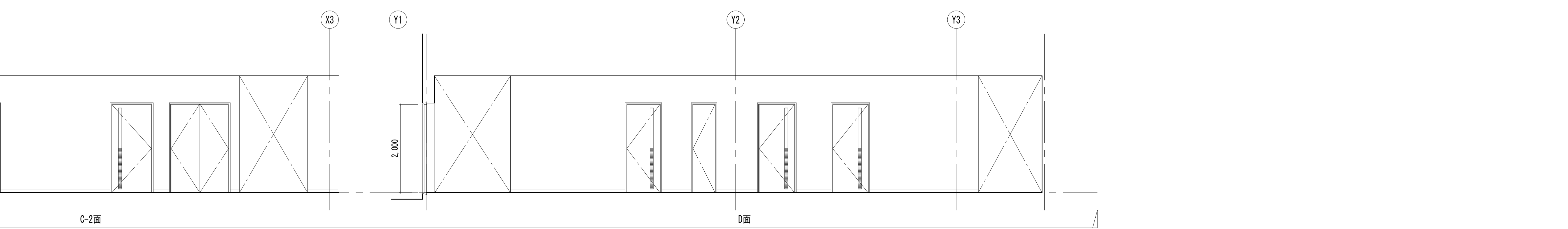
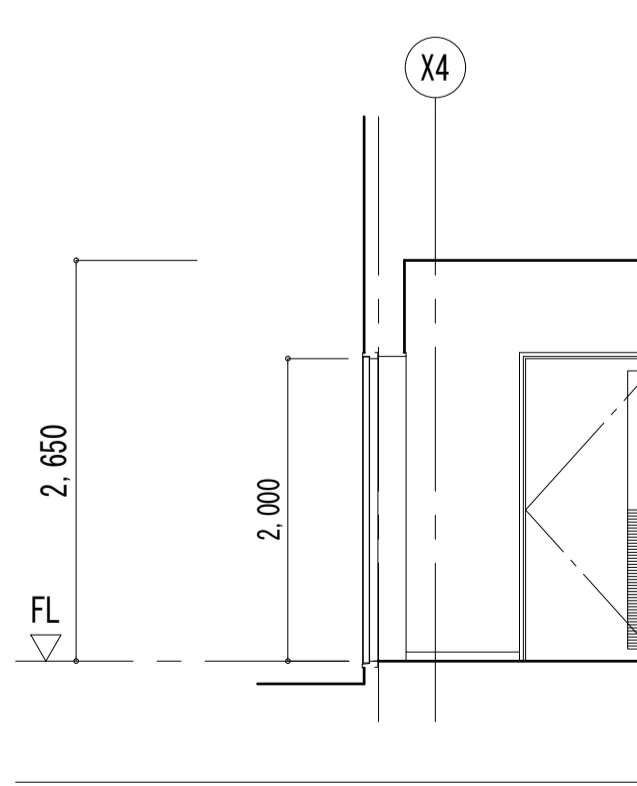
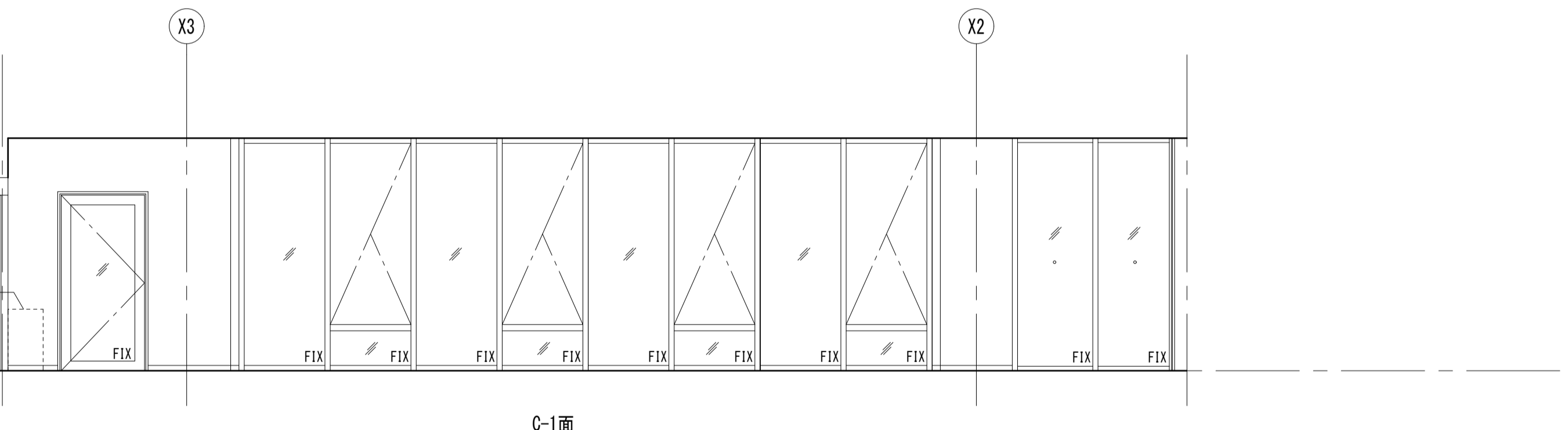
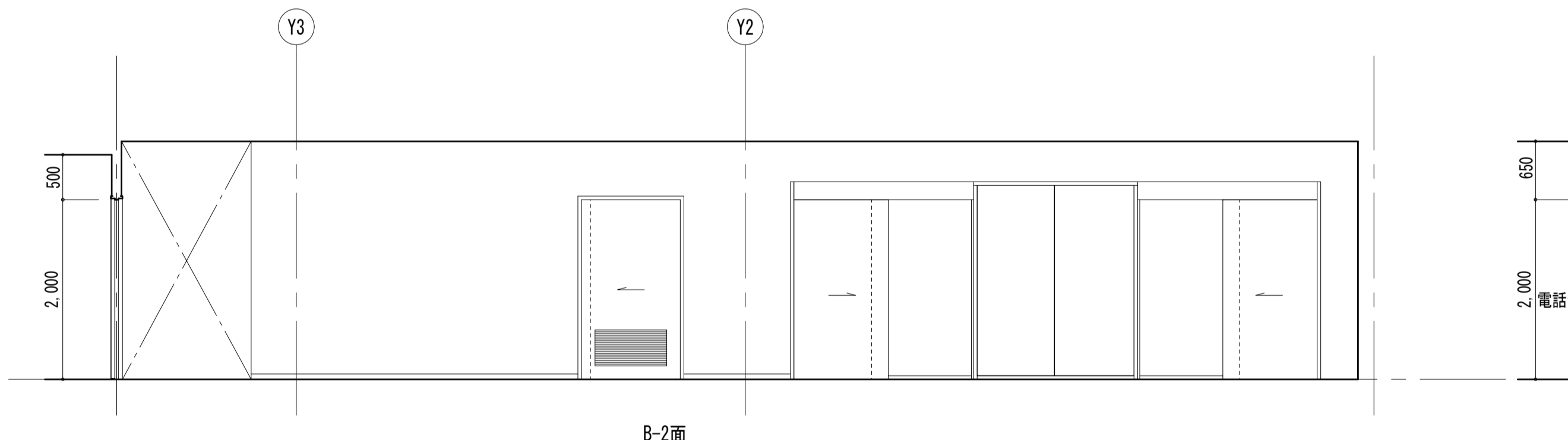
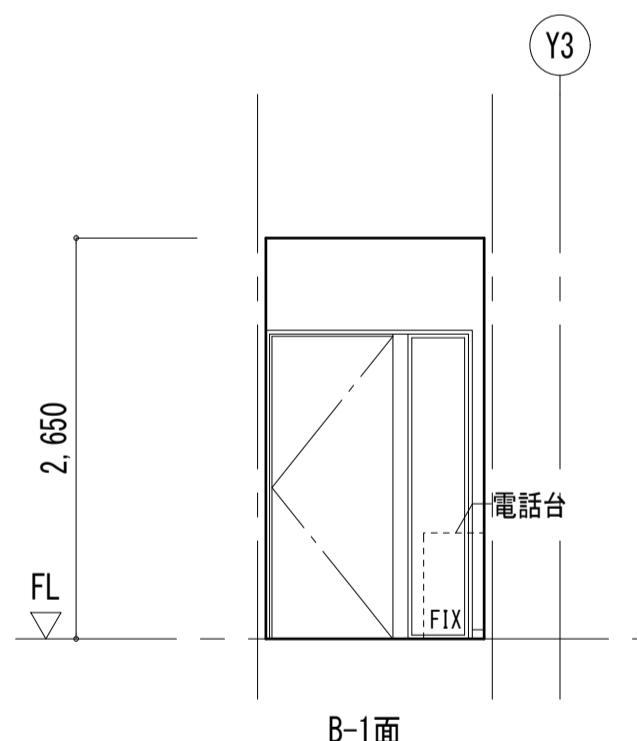
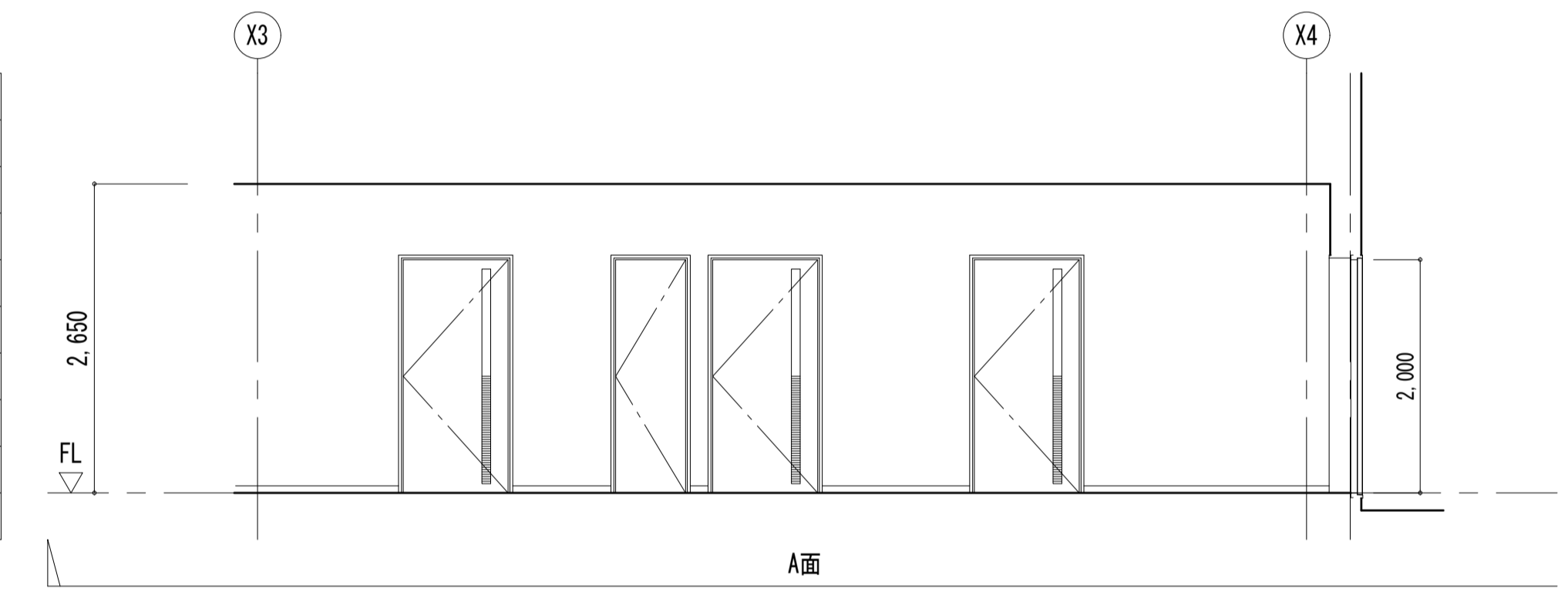

楠山・枝川特定業務共同企業体 一級建築士事務所 東京都知事登録第4539号 株式会社 楠山設計 東京都千代田区神田小川町3-20 一級建築士事務所 茨城県知事登録第A1521号 有限会社 枝川建築設計事務所 茨城県土浦市並木4-1-36		意匠設計 一級建築士登録第 301497号 高橋 徹	構造設計 一級建築士登録第 271669号 飯屋園 耕一	設備設計 一級建築士登録第 301497号 高橋 徹	DATE TITLE (新) 荒川沖消防署新築建築主体工事 SUBTITLE 1階 展開図(4) SCALE A1 : S=1/50 A3 : A1×1/2 DWG NO. A - 019
---	--	--------------------------------------	--	--------------------------------------	---

廊下	
床	t3t'ニ床材
巾木	t'ニ巾木 H=60
壁	EP-G t12.5GB-R+t9.5GB-R-H
天井	t15木毛板 特注色

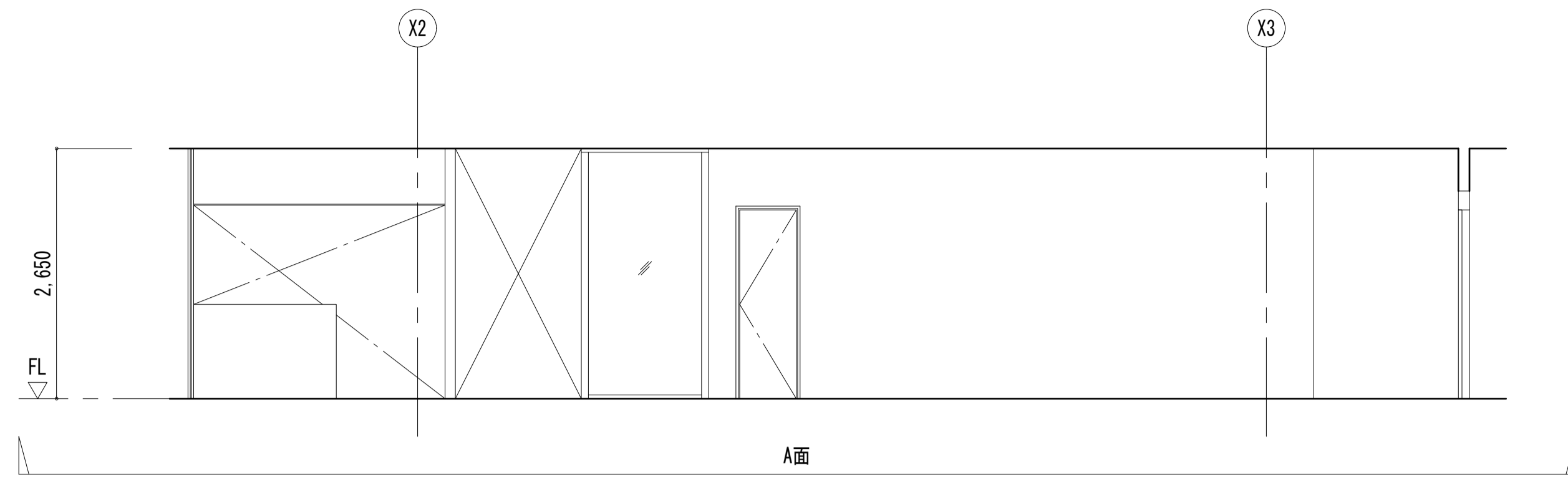

車両・消防資機材庫	
床	表面硬化剤77塗装
巾木	
壁	コンクリート打放し補修の上、撥水材塗布
天井	コンクリート打放し補修

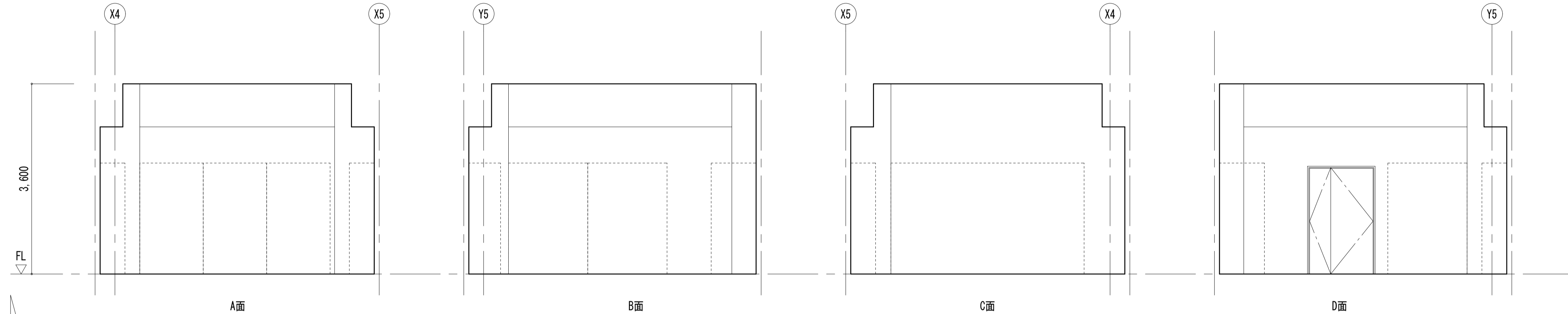

救助資機材庫	
床	表面硬化剤77塗装
巾木	
壁	コンクリート打放し補修の上、撥水材塗布
天井	コンクリート打放し補修

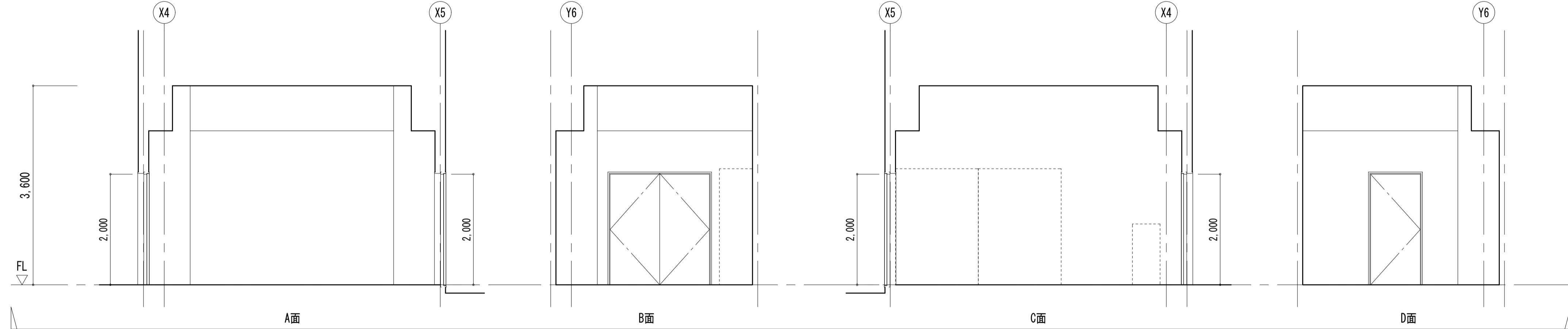

ポンプ庫	
床	表面硬化剤77塗装
巾木	
壁	コンクリート打放し補修の上、撥水材塗布
天井	t9.5GB-D

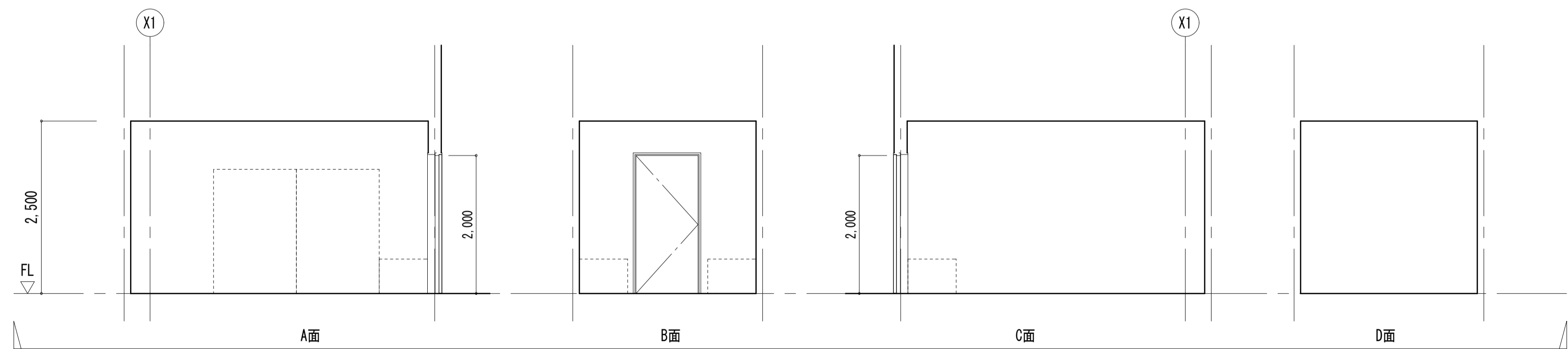

仮眠室1	
床	通路: t2.5t ^c ニル床シート 仮眠スペース: t5織物床シート
巾木	t ^c ニル巾木 H=60
壁	t ^c ニル吹貼り t12.5GB-R+t9.5GB-R-H
天井	t9岩綿吸音板 t12.5GB-R

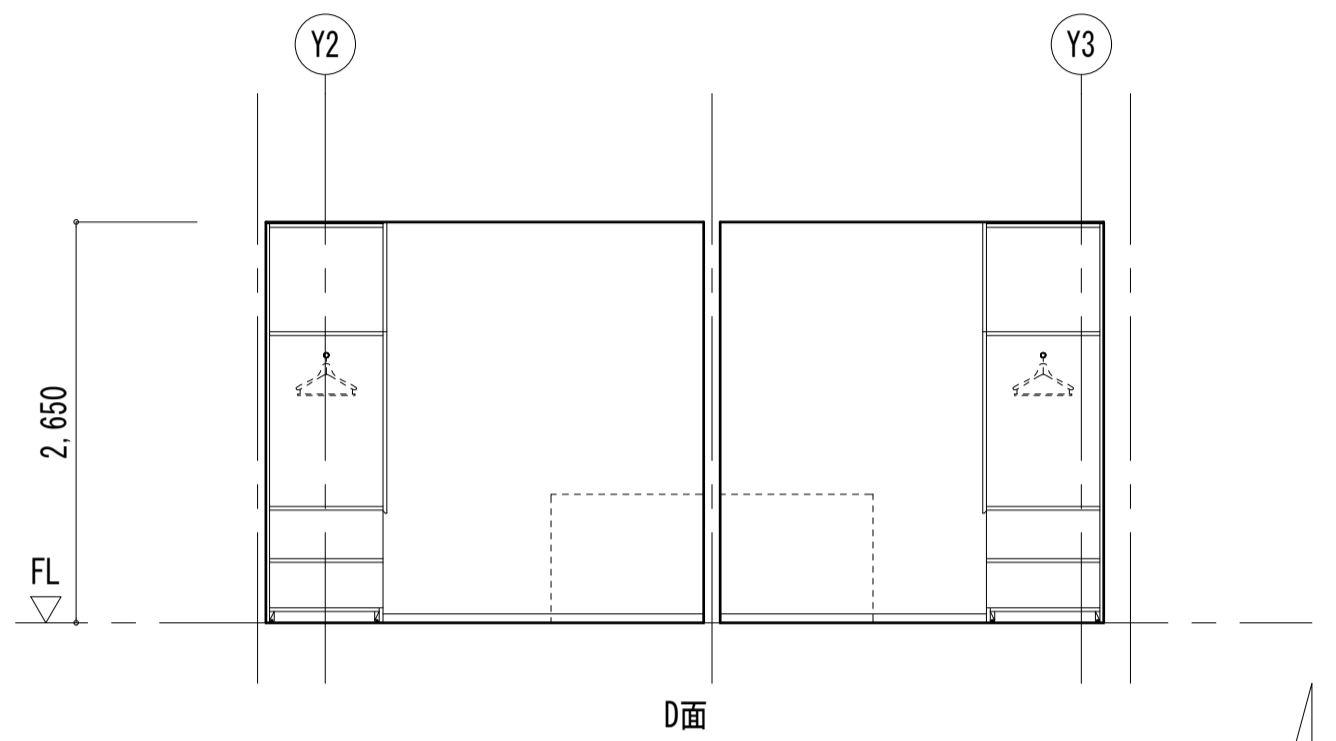
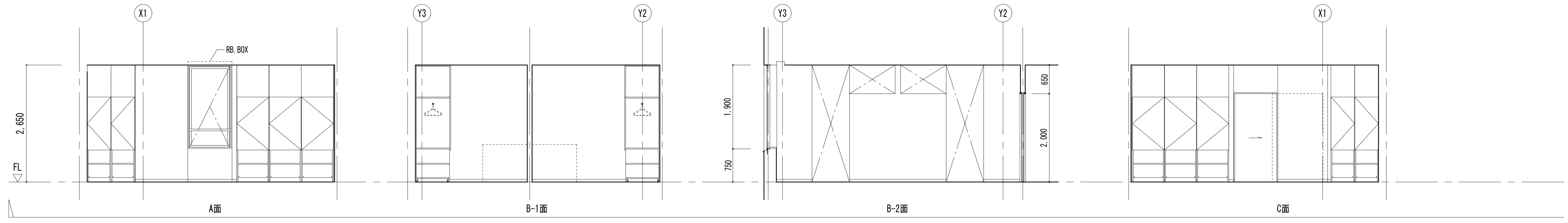

仮眠室2	
床	通路: t2.5t ^c ニル床シート 仮眠スペース: t5織物床シート
巾木	t ^c ニル巾木 H=60
壁	t ^c ニル吹貼り t12.5GB-R+t9.5GB-R-H
天井	t9岩綿吸音板 t12.5GB-R

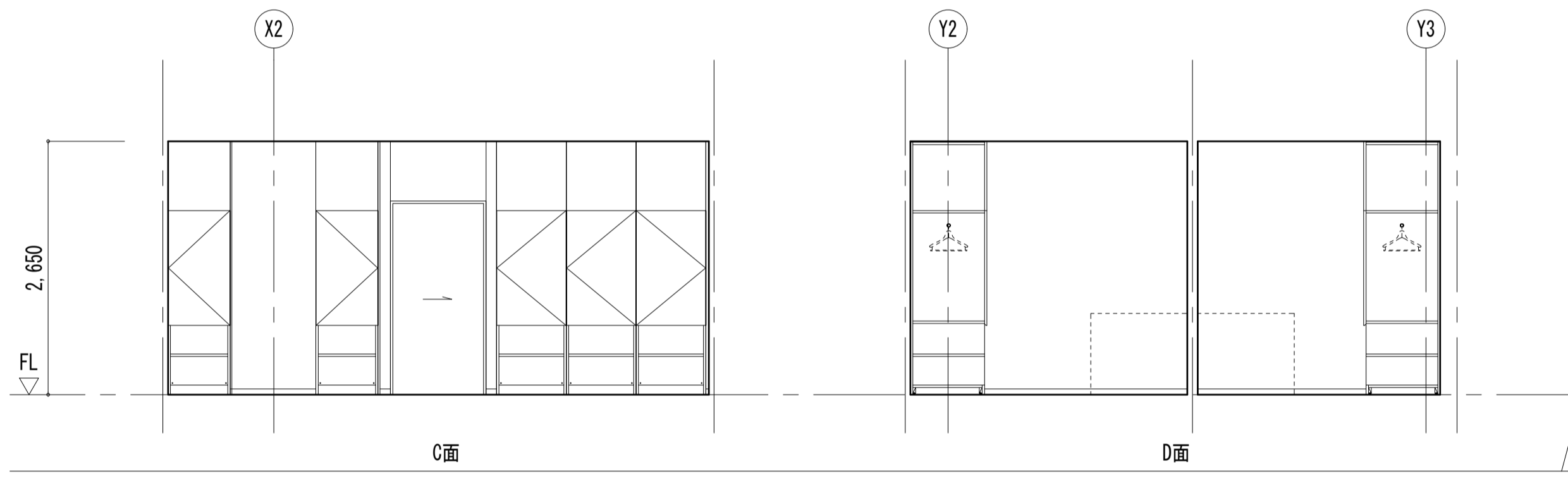
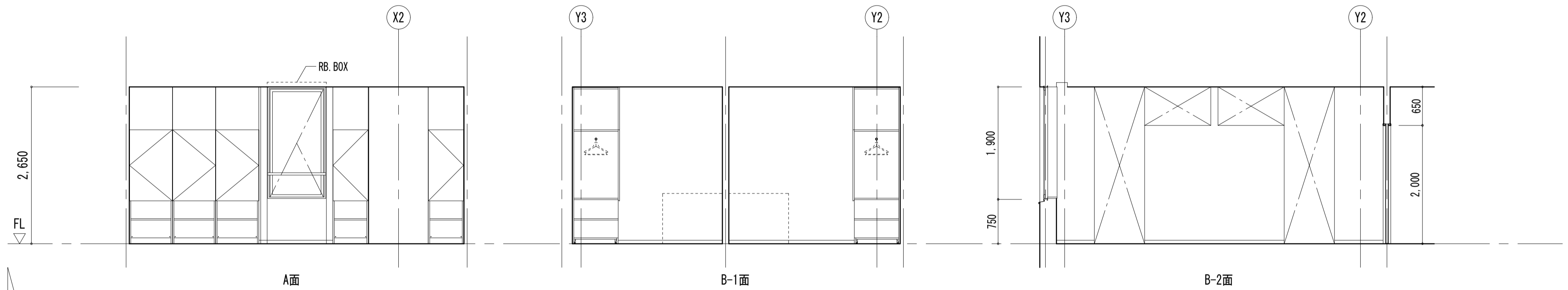

仮眠室3	
床	通路: t2.5t ^c ニル床シート 仮眠スペース: t5織物床シート
巾木	t ^c ニル巾木 H=60
壁	t ^c ニル吹貼り t12.5GB-R+t9.5GB-R-H
天井	t9岩綿吸音板 t12.5GB-R

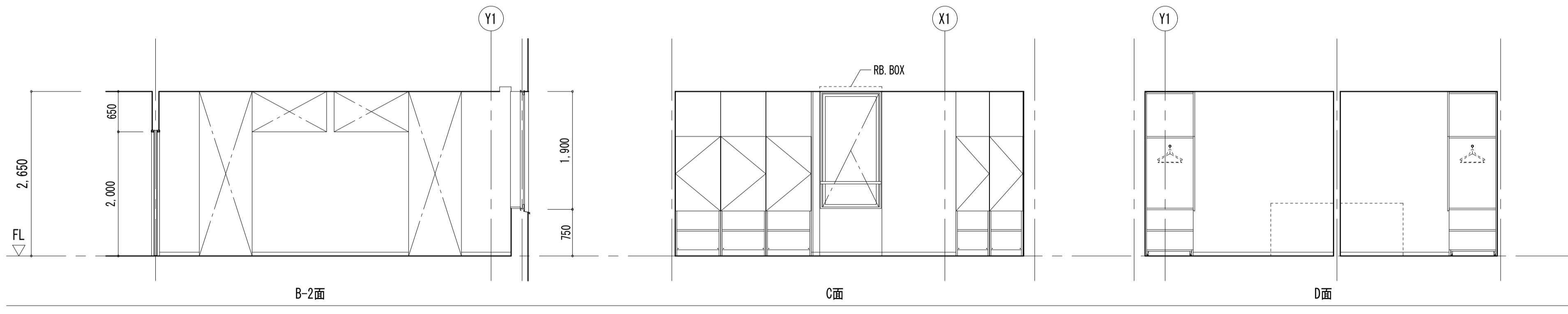
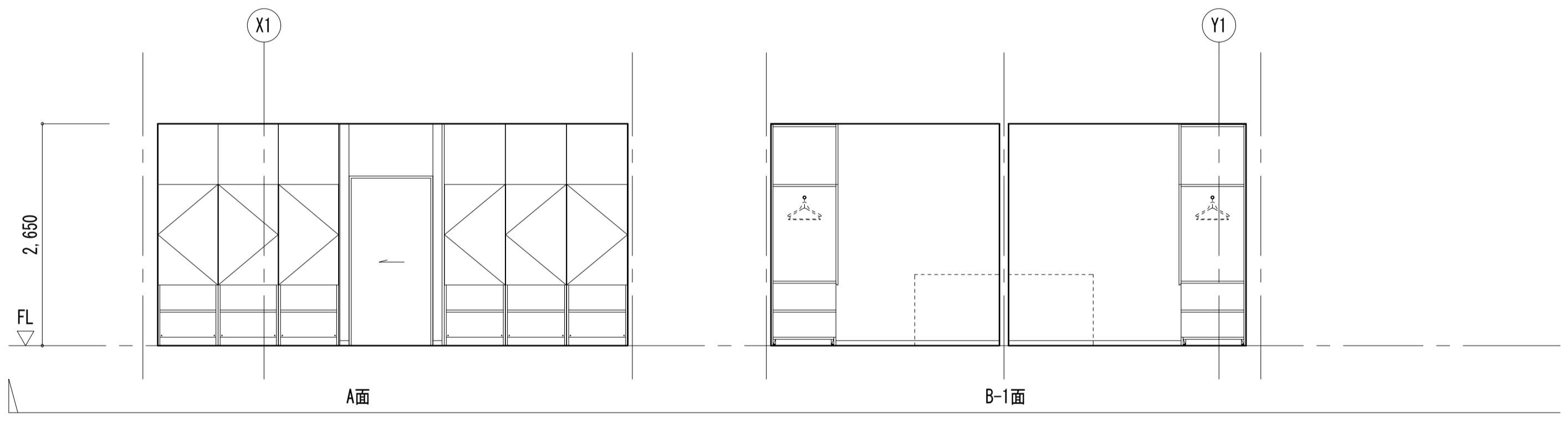

仮眠室4	
床	通路: t2.5t ^c ニル床シート 仮眠スペース: t5織物床シート
巾木	t ^c ニル巾木 H=60
壁	t ^c ニル吹貼り t12.5GB-R+t9.5GB-R-H
天井	t9岩綿吸音板 t12.5GB-R

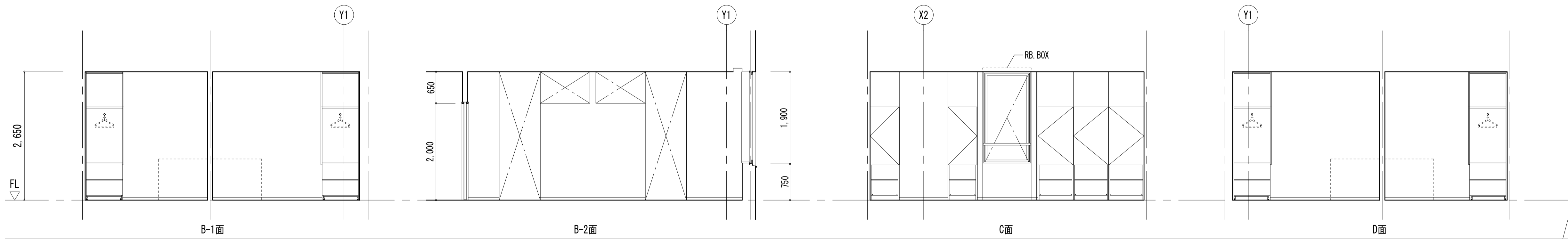
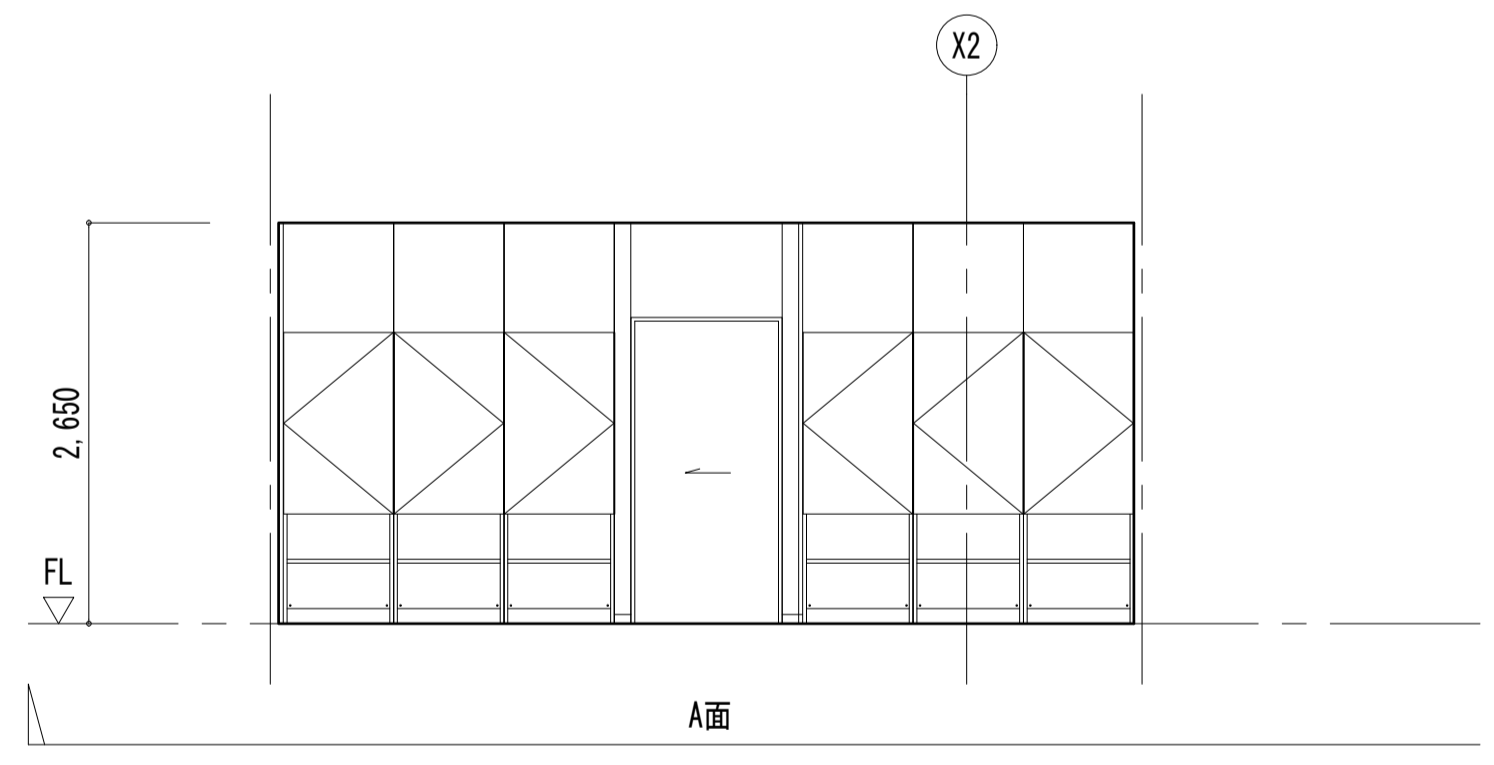

仮眠室5	
床	通路：t2.5tニル床シート 仮眠スペース：t5織物床シート
巾木	ビニル巾木 H=60
壁	ビニルクロス貼り t12.5GB-R+t9.5GB-R-H
天井	t9岩綿吸音板 t12.5GB-R

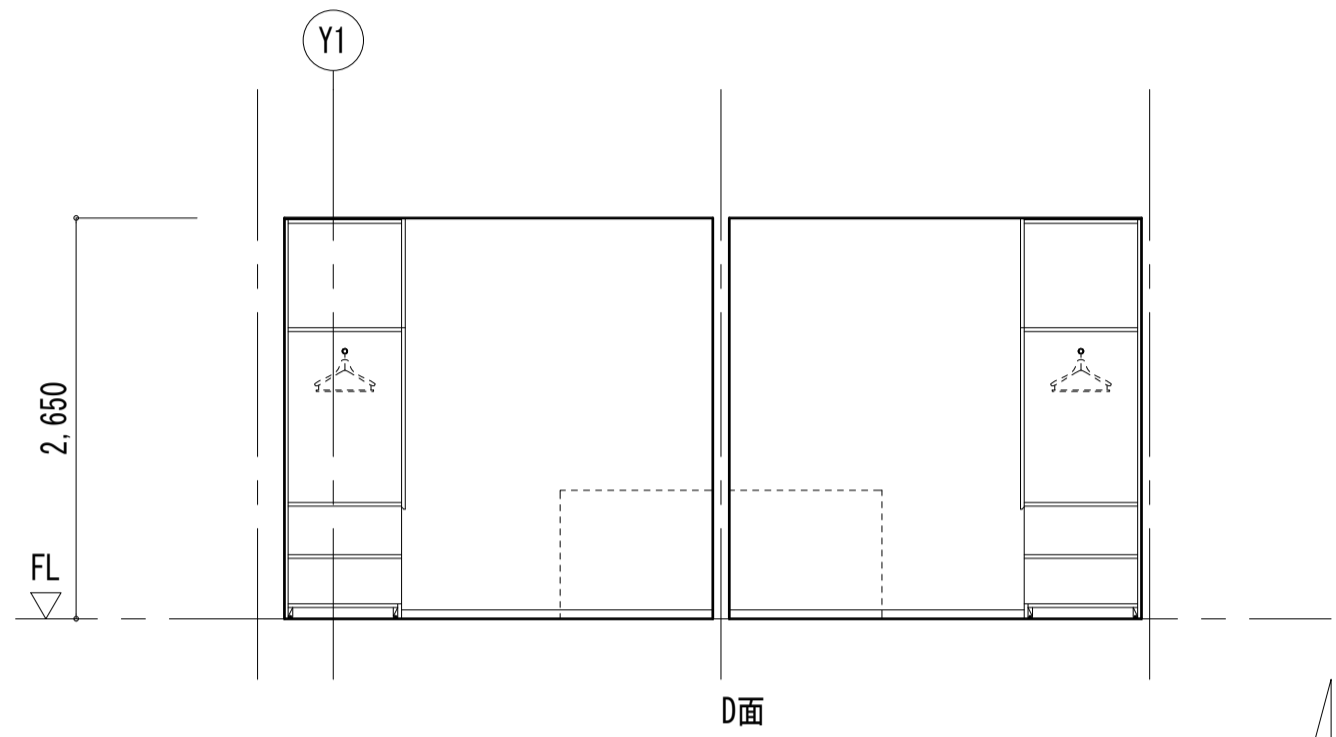
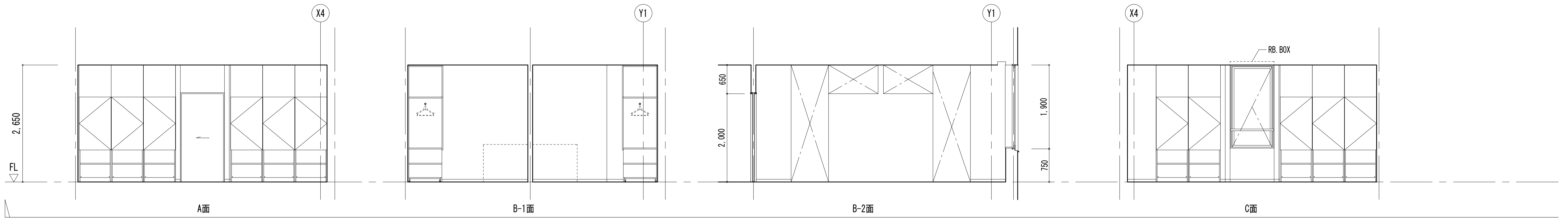

女性専用トイレ7	
床	t2.5tニル床シート 洗面・脱衣：t5織物床シート
巾木	ビニル巾木 H=60
壁	ビニルクロス貼り (脱衣：NAD) t12.5GB-R+t9.5GB-R-H
天井	t9岩綿吸音板+t12.5GB-R 脱衣：NAD+t12.5GB-R-H

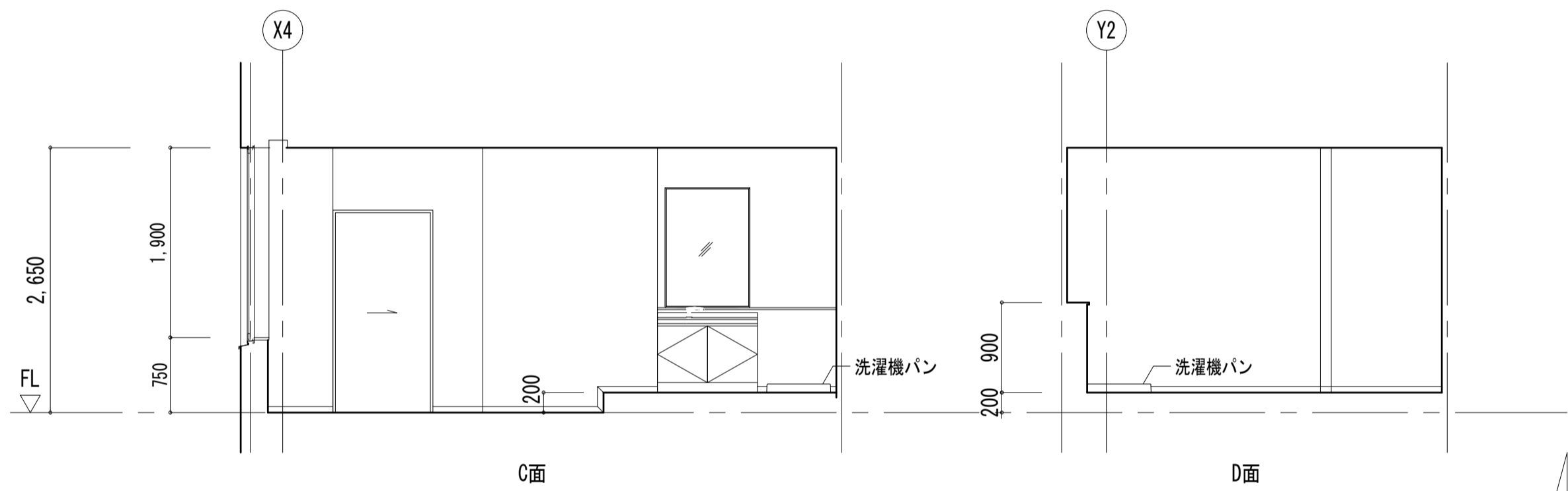
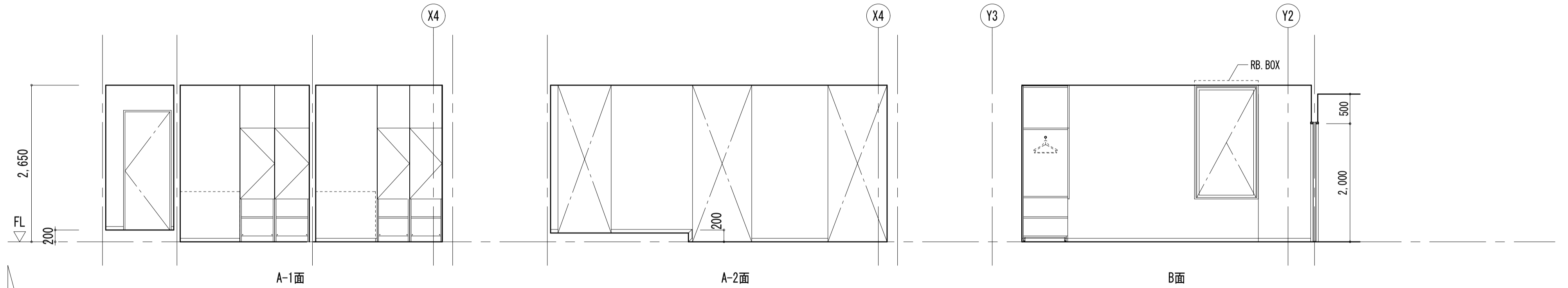

女性専用トイレ・トイレ	
床	t2.5tニル床シート
巾木	SUS巾木 H=60
壁	t3抗菌メッキ不燃化粧板 t12.5GB-R
天井	EP t9.5GB-R-H

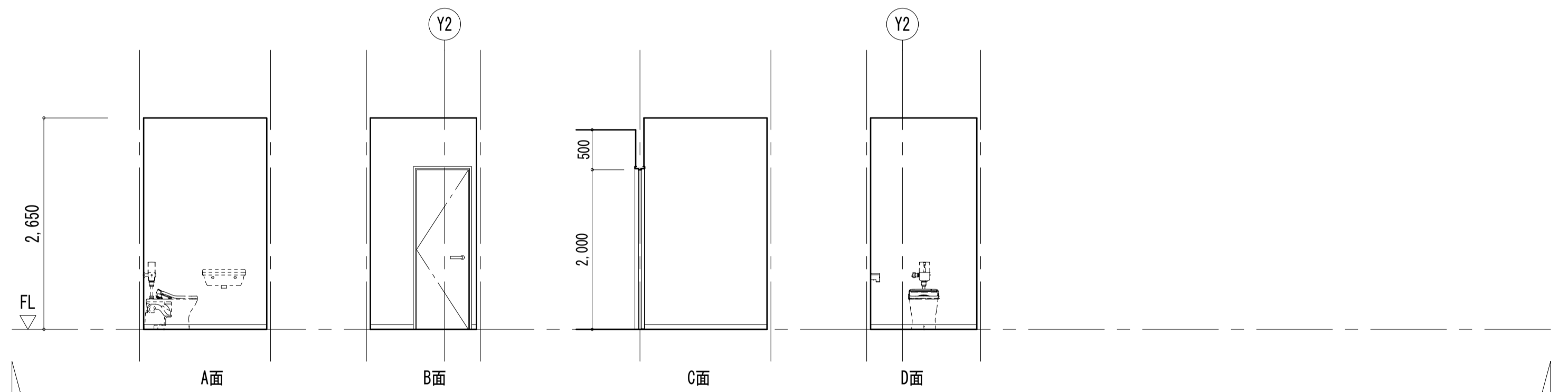

トレーニング室	
床	t4.5tニル床シート
巾木	ビニル巾木 H=60
壁	EP-G t12.5GB-R+t9.5GB-R-H ガラスメーテション
天井	t9岩綿吸音板 t12.5GB-R

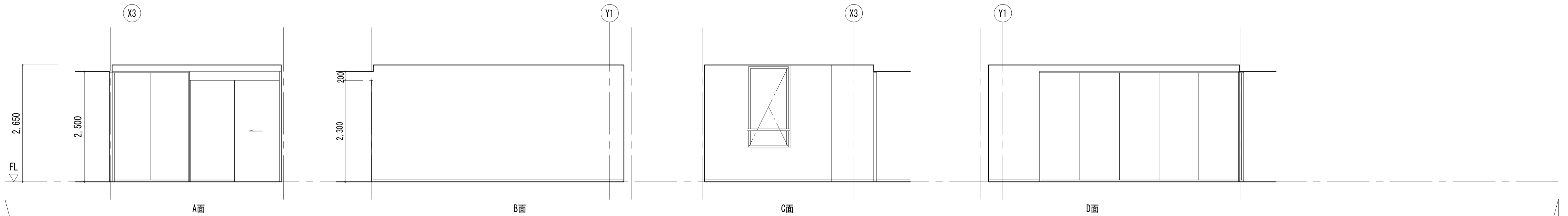

MVC (2)	
床	t2.5tニル床シート
巾木	SUS巾木 H=60
壁	t3抗菌メッキ不燃化粧板 t12.5GB-R
天井	EP t9.5GB-R-H

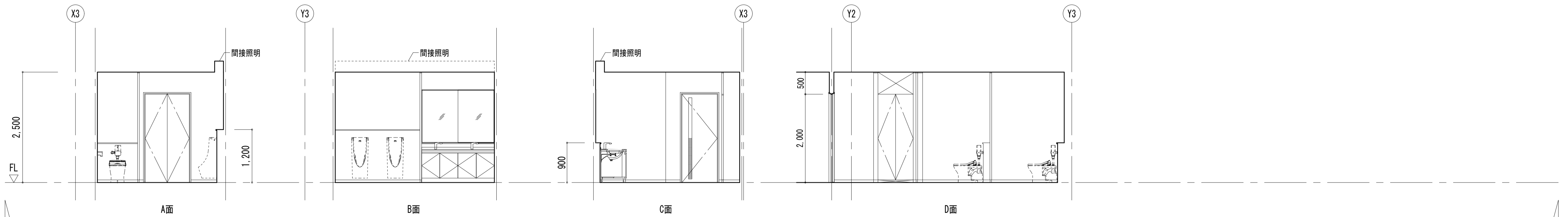

食堂・キッチン・ホール・休憩スペース	
床	t2.5tニル床シート
巾木	ビニル巾木 H=60
壁	EP-G t12.5GB-R+t9.5GB-R-H
天井	t12.5GB-R+t9岩綿吸音板 t15木毛セメント板 特注色(吹抜)

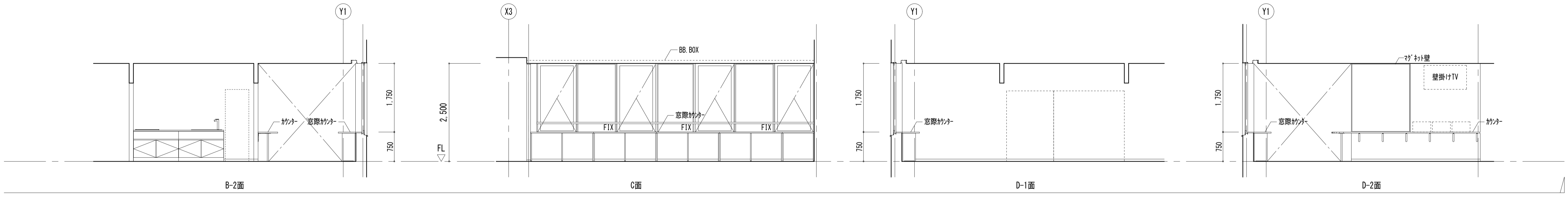
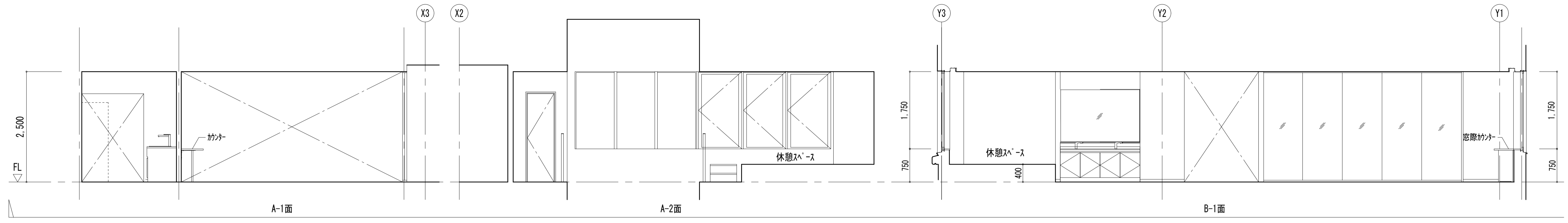

廊下	
床	t2.5tニル床シート
巾木	ビニル巾木 H=60
壁	EP-G t12.5GB-R+t9.5GB-R-H
天井	t9岩綿吸音板 t12.5GB-R

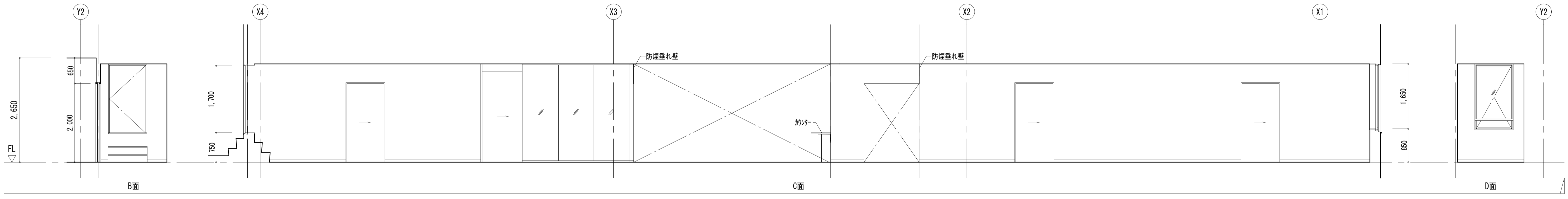
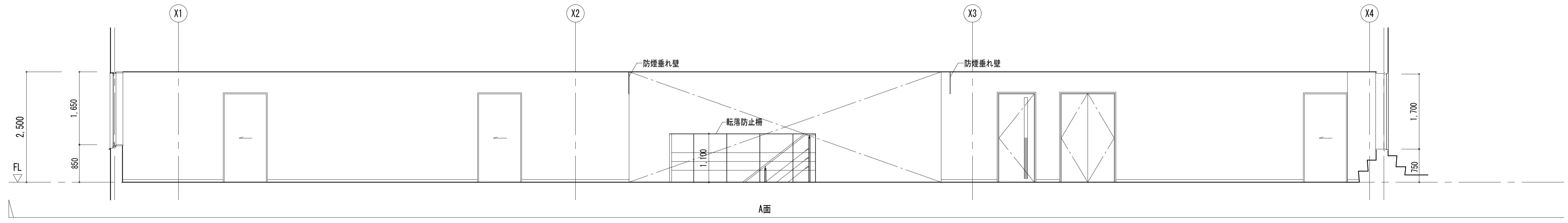

楠山・枝川特定業務共同企業体 一級建築士事務所 東京都知事登録第4539号 株式会社 楠山設計 東京都千代田区神田小川町3-20		意匠設計 一級建築士事務所 茨城県知事登録第A1521号 有限会社 枝川建築設計事務所 茨城県土浦市並木4-1-36	構造設計 一級建築士登録第 301497号 高橋 徹	設備設計 一級建築士登録第 271669号 飯屋園 耕一	DATE TITLE (新) 荒川沖消防署新築建築主体工事 SUBTITLE 2階 展開図(3)	SCALE A1 : S=1/50 A3 : A1×1/2	DWG NO. A - 023
--	--	--	---	---	--	-------------------------------------	--------------------

<天井仕上 凡例>

記号	仕上	
Ⓐ	t15木毛セルト板 特注色	
Ⓑ	t15木毛セルト板 特注色(打込)	
Ⓒ	t12.5GB-R t9岩綿吸音板	
Ⓓ	t9.5GB-D	
Ⓔ	t9.5GB-R-H NAD	
Ⓕ	t6AB NAD	
Ⓖ	t6AB EP	
Ⓗ	t9.5GB-R-H EP	
Ⓘ	t50GWB(32k)ガラス吹押え(白)	
Ⓝ	コンクリート打放補修	
Ⓚ	t6.0ABの上 耐候性塗料	
Ⓛ	排気ガラリ(SUSエキパン) 1.0x1.0x0.3.1x1.0x0.0	
Ⓜ	コンクリート打放補修の上 耐候性塗料	
////	鉄部SOP塗装	
////	照明BOX(スチール製)	
	間接照明スチール(天井折上げ)	
CR	カーテンレール	
◇BB	ブラインドボックス	
◇RB	ロールスクリーンボックス	
⊠A	建築天井点検口	1箇所
⊠E	電気設備天井点検口(450x450)	22箇所
⊠M	機械設備天井点検口(450x450)	20箇所
⊠	制気口(吸込)	
⊠	制気口(吹出)	
■	機械設備天井開口補強 ※ ***x*** は開口サイズを示す	

ブラインドリスト		数量	
事務室	1	4,550 x 1,650	1
	2	1,000 x 1,650	1
	3	3,900 x 1,650	1
	4	2,050 x 1,650	1
多目的室	5	7,900 x 2,650	1

ロールスクリーンリスト		数量	
仮眠室	1	900 x 1,750	6
トレーニング室			
女性専用トイレ	2	1,000 x 1,750	1
食堂	3	7,050 x 1,750	1
廊下	4	1,000 x 1,650	1

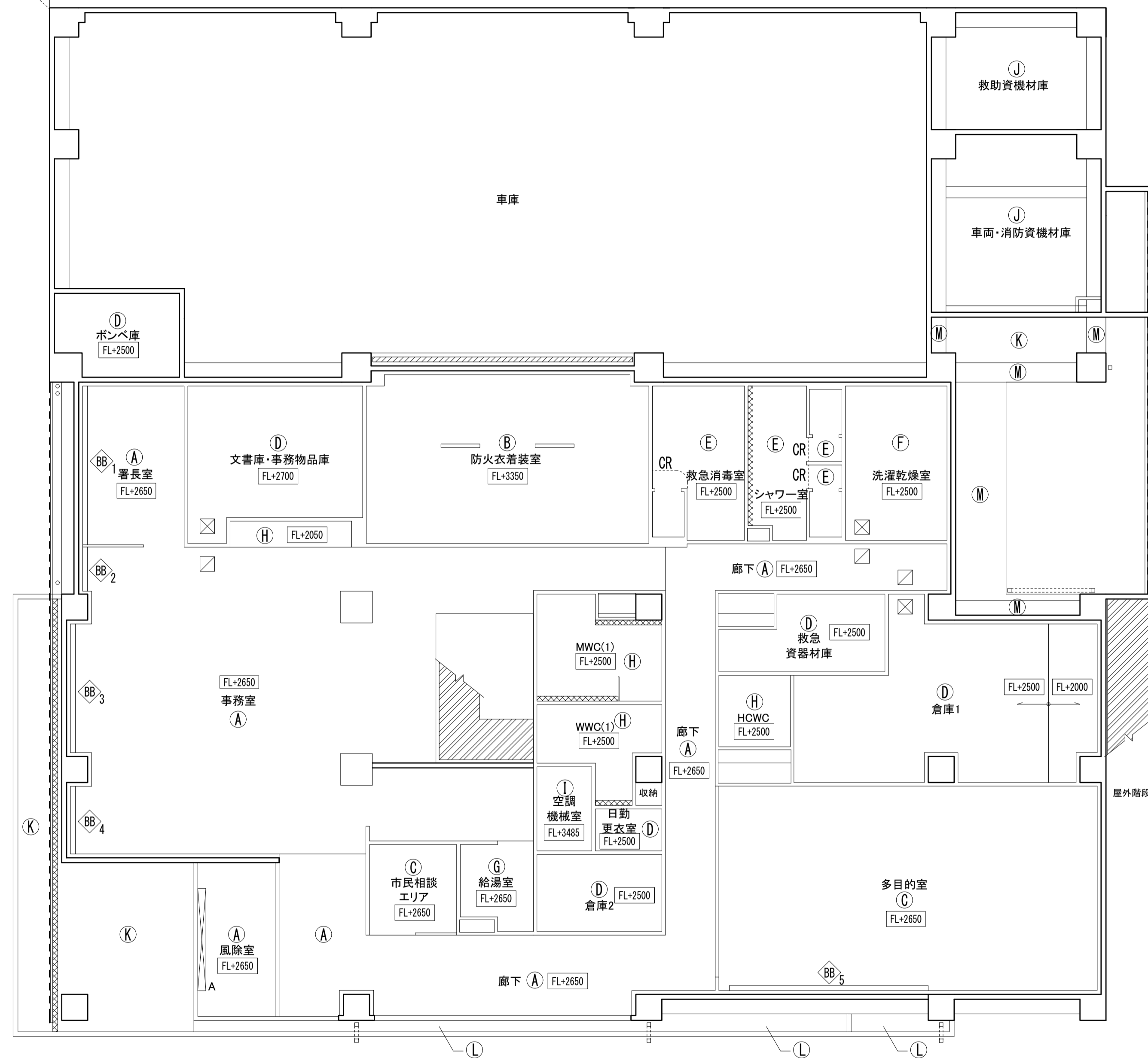

<天井仕上 凡例>

記号	仕上	
Ⓐ	t15木毛セルト板 特注色	
Ⓑ	t15木毛セルト板 特注色(打込)	
Ⓒ	t12.5GB-R t9岩綿吸音板	
Ⓓ	t9.5GB-D	
Ⓔ	t9.5GB-R-H NAD	
Ⓕ	t6AB NAD	
Ⓖ	t6AB EP	
Ⓗ	t9.5GB-R-H EP	
Ⓘ	t50GWB(32k)ガラス吹押え(白)	
Ⓙ	コンクリート打放補修	
Ⓚ	t6.0ABの上 耐候性塗料	
Ⓛ	排気ガラリ(SUSエキパン) 1×LW6.0	
Ⓜ	コンクリート打放補修の上 耐候性塗料	
////	鉄部SOP塗装	
□	照明BOX(スチール製)	
□	間接照明スペース(天井折上げ)	
CR	カーテンレール	
◇	ブラインドボックス	
◇	ロールスクリーンボックス	
⊗E	電気設備天井点検口 (450×450)	10箇所
⊗M	機械設備天井点検口 (450×450)	21箇所
□	制気口(吸込)	
⊗	制気口(吹出)	
■	機械設備天井開口補強 ※ ***×*** は開口サイズを示す	

ブラインドリスト		数量	
事務室	1	4,550 x 1,650	1
	2	1,000 x 1,650	1
	3	3,900 x 1,650	1
	4	2,050 x 1,650	1
多目的室	5	7,900 x 2,650	1

ロールスクリーンリスト		数量	
仮眠室	1	900 x 1,750	6
トレーニング室			
女性専用エリア	2	1,000 x 1,750	1
食堂	3	7,050 x 1,750	1
廊下	4	1,000 x 1,650	1

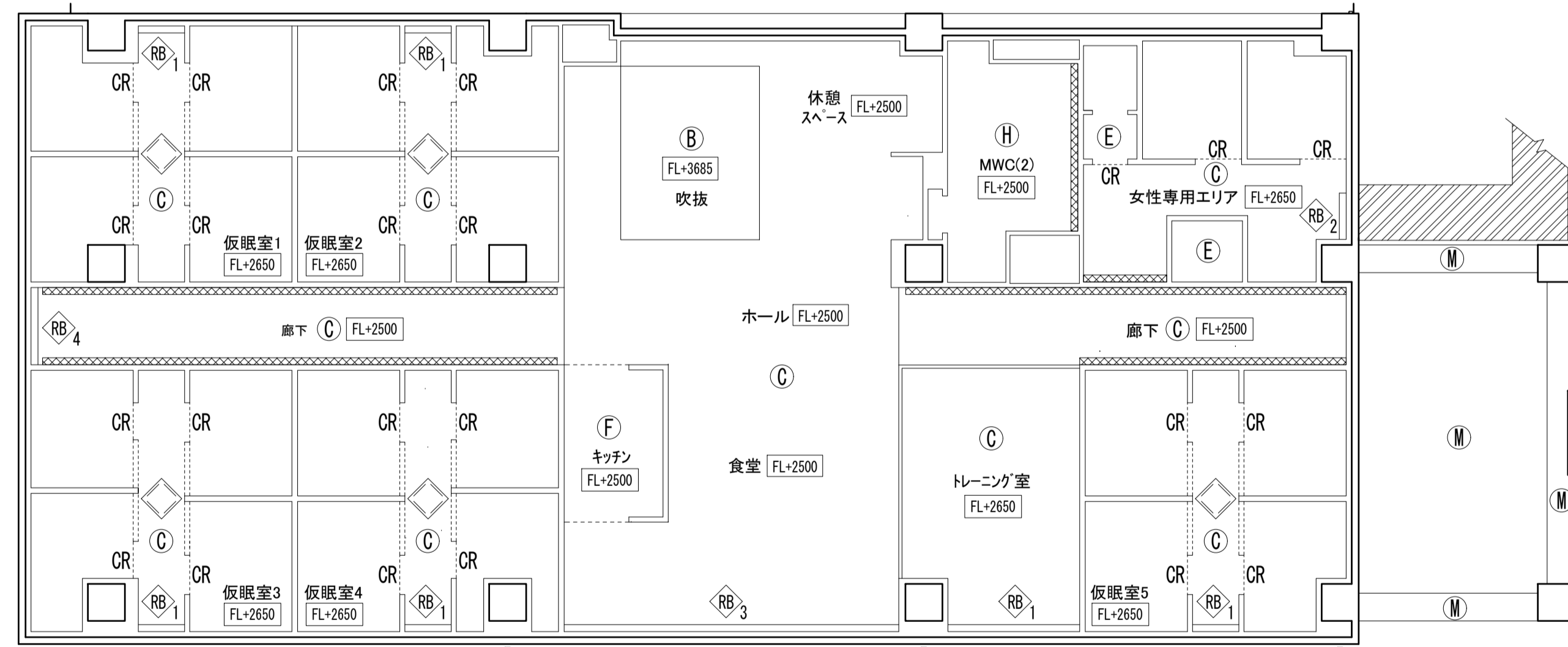
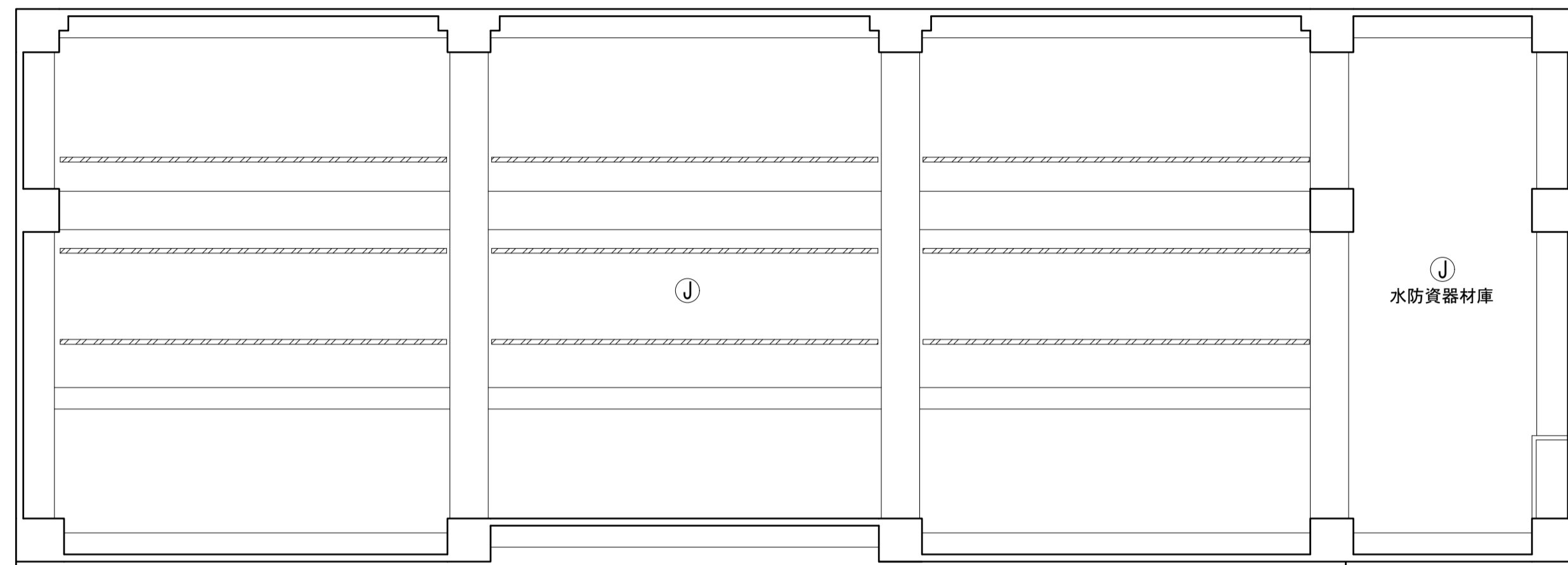

楠山・枝川特定業務共同企業体

一級建築士事務所 東京都知事登録第4539号
株式会社 楠山設計
東京都千代田区神田小川町3-20

一級建築士事務所 茨城県知事登録第A1521号
有限会社 枝川建築設計事務所
茨城県土浦市並木4-1-36

意匠
設計

一級建築士登録第 301497号
高橋 徹

構造
設計

一級建築士登録第 271669号
飯屋園 耕一

設備
設計

一級建築士登録第 301497号
高橋 徹

DATE	TITLE
	(新) 荒川沖消防署新築建築主体工事
	2階天井伏図

SUBTITLE	SCALE	DWG NO.
2階天井伏図	A1 : 1/100 A3 : 1/200	A - 025

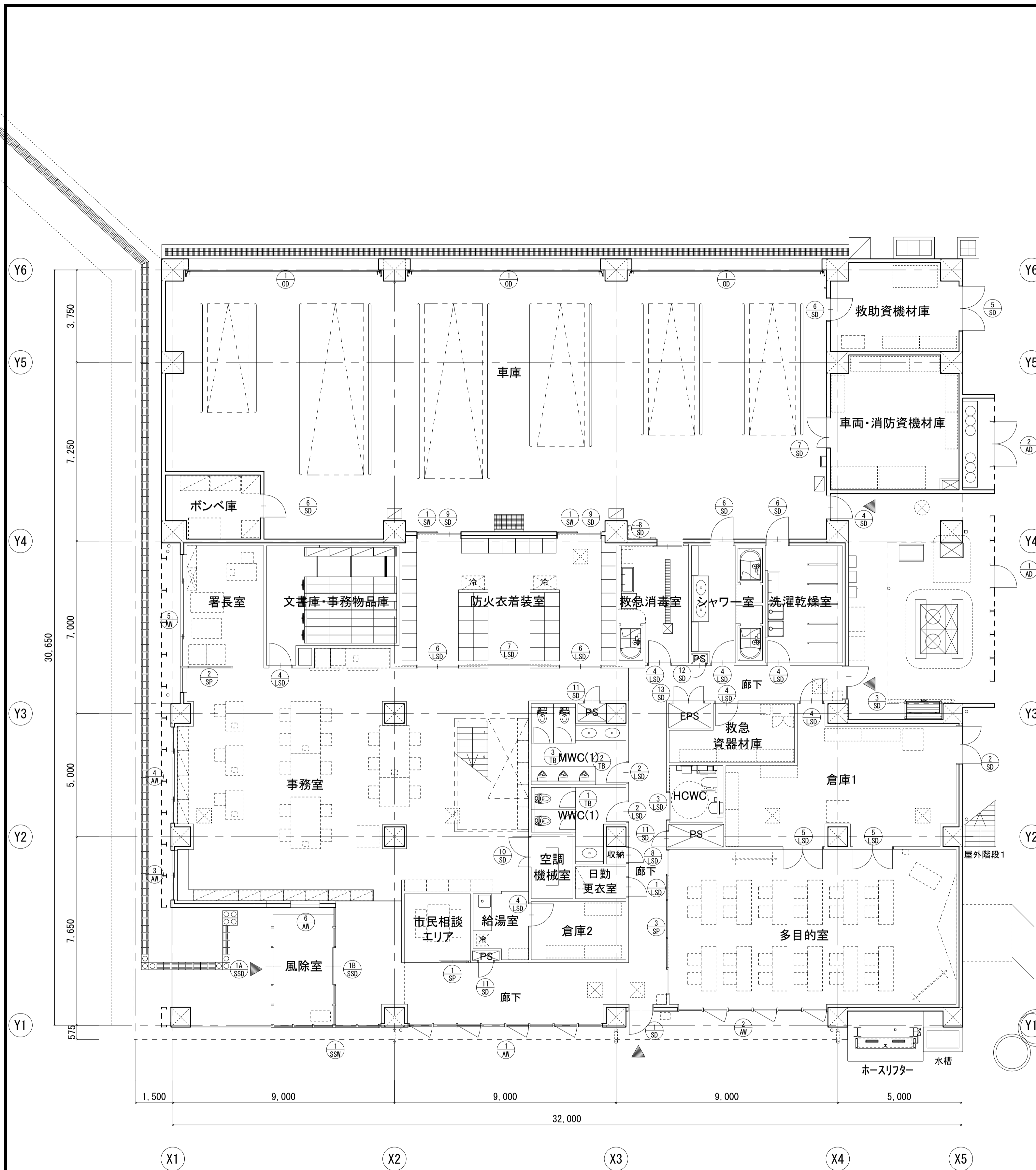

1階キープラン

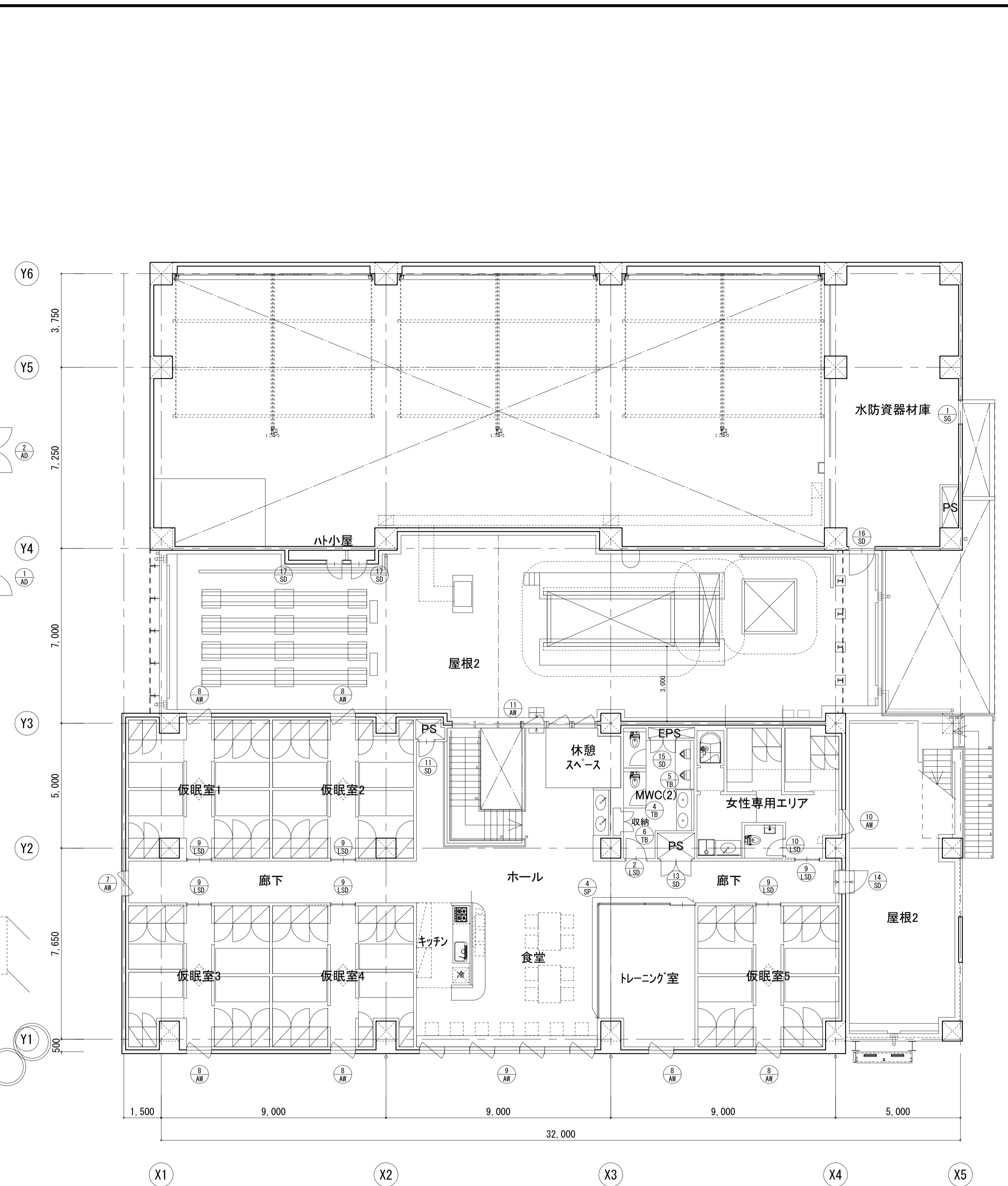

2階キープラン

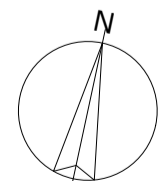

楠山・枝川特定業務共同企業体 <small>一級建築士事務所 東京都知事登録第4539号 株式会社 楠山設計 東京都千代田区神田小川町3-20</small>		意匠設計 <small>一級建築士事務所 茨城県知事登録第A1521号 有限会社 枝川建築設計事務所 茨城県土浦市並木4-1-36</small>	構造設計 <small>一級建築士登録第 301497号 高橋 徹</small>	設備設計 <small>一級建築士登録第 271669号 飯屋園 耕一</small>	DATE TITLE (新) 荒川沖消防署新築建築主体工事 SUBTITLE 建具キープラン	SCALE A1 : 1/100 A3 : 1/200	DWG NO. A - 026
---	--	---	---	---	--	-----------------------------------	--------------------

符号	1A SSD 1 SSW	1 AW	1B SSD	2 AW
形状				
使用箇所	1階:風除室	1階:廊下	1階:風除室	1階:多目的室
型式 箇所数	引き分け扉(自動扉)	FIX窓+たてすべり出し窓	引き分け扉(自動扉)	FIX窓+たてすべり出し窓
見込 材質	150 SUS	100 7öニ	150 SUS	100 7öニ
硝子 仕上	FL-6+A6+FL-5、可動部:T-12 電解二次着色	FL-6+A6+FL-5 電解二次着色	FL-6+A6+FL-5、可動部:T-12 電解二次着色	FL-6+A6+FL-5 電解二次着色
建具金物	エンジン、AC電源(電気設備)、モナスイフ、(CK/ST)(※消防確認)、衝突防止マフ×11 停電時自動解放、防護柵、付属金物一式、シャブラスイフ	ALF、ALC、ｶﾗｯｼﾞﾊﾝﾄﾞﾙ、ﾌﾞﾘｰﾌﾞ網戸 付属金物一式	エンジン、AC電源(電気設備)、モナスイフ、(CK/ST)(※消防確認)、衝突防止マフ×6 停電時自動解放、防護柵、付属金物一式、シャブラスイフ	ALF、ALC、ｶﾗｯｼﾞﾊﾝﾄﾞﾙ、ﾌﾞﾘｰﾌﾞ網戸 付属金物一式
備考				開き角度 90°

符号	3 AW	4 AW	5 AW	6 AW	7 AW	8 AW
形状						
使用箇所	1階:事務室	1階:事務室	1階:署長室	1階:風除室	2階:廊下	2階:仮眠室1~5、ﾄﾚｰﾆﾝｸﾞ室
型式 箇所数	FIX窓+片引き窓 1	FIX窓+片引き窓 1	FIX窓+片引き窓 1	引き違い窓(受付窓) 1	たてすべり出し窓 1	たてすべり出し窓 6
見込 材質	枠:100 7öニ	枠:100 7öニ	枠:100 7öニ	枠:70 7öニ	枠:100 7öニ	枠:70 7öニ
硝子 仕上	FL-5+A6+FL-4 電解二次着色	FL-5+A6+FL-4 電解二次着色	FL-5+A6+FL-4 電解二次着色	FL-5 電解二次着色	FL-5+A6+FL-4 電解二次着色	FL-5+A6+FL-4 電解二次着色
建具金物	ALF、ALC、ｶﾞﾈｯﾄ、SUS網戸 付属金物一式	ALF、ALC、ｶﾞﾈｯﾄ、SUS網戸 付属金物一式	ALF、ALC、ｶﾞﾈｯﾄ、SUS網戸 付属金物一式	ALC、ｶﾞﾈｯﾄ 付属金物一式	ALF、ALC、ｶﾗｯｼﾞﾊﾝﾄﾞﾙ、ﾌﾞﾘｰﾌﾞ網戸 開放制限ｽｯﾊﾟｰ、付属金物一式	ALF、ALC、ｶﾗｯｼﾞﾊﾝﾄﾞﾙ、ﾌﾞﾘｰﾌﾞ網戸 開放制限ｽｯﾊﾟｰ、付属金物一式
備考					7öニ手摺40角(顔縁付)	7öニ手摺40角(顔縁付)

符号	9 AW	10 AW	11 AW	1 AD	2 AD
形状					
使用箇所	2階:食堂	2階:女性専用エリア	2階:ホール	1階:ｶﾞﾗｽﾊﾞﾝﾊﾞ置場	1階:設備スペース
型式 箇所数	FIX窓+たてすべり出し窓 1	外開き窓 1	FIX窓+外開き窓 1	開き扉 1	両開き扉 1
見込 材質	枠:100 7öニ	枠:70 7öニ	枠:70 7öニ	枠:70 7öニ	枠:70 7öニ
硝子 仕上	FL-5+A6+FL-4 電解二次着色	F-6+A6+F-4 電解二次着色	FL-5+A6+FL-4 電解二次着色	-	-
建具金物	ALF、ALC、ｶﾗｯｼﾞﾊﾝﾄﾞﾙ、ﾌﾞﾘｰﾌﾞ網戸 開放制限ｽｯﾊﾟｰ、付属金物一式	ALF、ALC、ｶﾗｯｼﾞﾊﾝﾄﾞﾙ、網戸 開放制限ｽｯﾊﾟｰ、付属金物一式	ALF、ALC、ｶﾗｯｼﾞﾊﾝﾄﾞﾙ、網戸 開放制限ｽｯﾊﾟｰ、付属金物一式	OK、LH、ｽﾌﾟﾘﾝｸﾞﾊﾝﾄﾞﾙ ｼｽ-63 溶融垂鉛ﾌｻｲﾄﾞ融処理 付属金物一式	OK、LH、ｽﾌﾟﾘﾝｸﾞﾊﾝﾄﾞﾙ ｼｽ-63 溶融垂鉛ﾌｻｲﾄﾞ融処理 付属金物一式
備考	7öニ手摺40角(顔縁付)				

注意	建具符号凡例	建具金物符号凡例	ガラス符号凡例	T 強化硝子((型)は型板硝子とする。)
1. 金属製建具は、全て原寸図提出の上監督員の承認を得ること。	AW 7öニﾌﾗﾐ製窓	BH スﾌﾟﾘﾝｸﾞﾄﾞﾙ	SDS スﾌﾟﾘﾝｸﾞ製露探 特記以外は、17-40x20x2. (仕する。)	FL 70+1硝子
2. 原寸図又は現場の納り上多少の形状寸法の変更はあるものとする。	AD 7öニﾌﾗﾐ製扉	PH ﾋﾞｰﾌﾞﾄﾞﾙ	SUF スﾌﾟﾘﾝｸﾞ製下探 特記以外は水切型とする。)	P 磨板硝子
3. 本建具表には造作戸棚等の建具は記載してないが各詳細図及その他の図面に依り	AG 7öニﾌﾗﾐ製ｸﾞﾗﾝ	FH ﾂﾗﾝｼﾞﾝｸﾞ(NS)はｽｯﾊﾟｰ無しを示す。	UR ﾂｰｽﾄｰﾙｽﾌﾟﾘﾝｸﾞ製	F 型板硝子
4. 建具表は作成し監督員の承認を得てもなく作製する。	AP 7öニﾌﾗﾐ製ｸﾞﾗﾝ	AH ﾂｰｽﾄｰﾙ	DR ﾂｰｽﾄｰﾙ	FW 網入型板硝子(特記を除き、網入・網入とする。)
5. 本建具表の特記を除きｽﾌﾟﾘﾝｸﾞ製とする。	AF 7öニﾌﾗﾐ製ｸﾞﾗﾝ	LKH ﾂｰｽﾄｰﾙ	DR 戸車	PW 網入型板硝子(特記を除き、網入・網入とする。)
6. 合板ﾌﾗﾝｼﾞに使用する合板は特記を除き厚4mmとし耐水合板ｸﾞﾗﾝとする。	AW 7öニﾌﾗﾐ製窓	DC ﾂｰｽﾄｰﾙ	ALF 7öニ切板	ST 強化硝子((字)は学校用強化硝子、(型)は型板強化硝子とする。)
7. 縁付化粧合板、ﾌﾗﾝｼﾞ合板、ﾌﾗﾝｼﾞ化粧合板等の仕様は内装工事の項に準ずる。	SSD スﾌﾟﾘﾝｸﾞｽﾀｰﾙ製扉	CDC 隠れ型ﾄﾞｱﾌﾞﾗｯｼﾝｸﾞ(NS)はｽｯﾊﾟｰ無しを示す。	ALC 7öニ顔縁(特記以外は、25x とする。)	
8. 網戸は特記を除きSUS製とする。	SSW スﾌﾟﾘﾝｸﾞｽﾀｰﾙ製窓	DS 当り目	ALP 顔縁取り付付用ﾌﾗﾝｼﾞ	
9. AD0引棒はSUS製(LH仕上)、LSD-LKHは木製取手(L=450)とする。	SSH スﾌﾟﾘﾝｸﾞｽﾀｰﾙ製ｼｯｼﾞ	LBS ﾂｰｽﾄｰﾙ	SLC ﾂｰｽﾄｰﾙ顔縁(特記以外は、25x とする。)	
10. ﾂｰｽﾄｰﾙは、奥和(水栓) 64type(SB)とする。	LSD 軽量ｽﾀｰﾙ製扉	FB ﾂｰｽﾄｰﾙ	OP 排煙用ﾌﾗﾝｼﾞ(特記を除き、網入・網入とする。)	
11. 2階以上のAWについては、全て開放制限付とする。	LHD 軽量ｽﾀｰﾙ製ｸﾞﾗﾝ	NH ﾂｰｽﾄｰﾙ	防 防火設備を示す。(H12建告1360号)	
12. 排煙オペレーターは隠れ型とする。	LW 木製窓		特 特定防火設備を示す。(H12建告1369号)	
13. ﾂｰｽﾄｰﾙ建具の顔縁はｽﾀｰﾙ(DP塗装)とする。	WD 木製扉			

楠山・枝川特定業務共同企業体 一級建築士事務所 東京都知事登録第4539号 株式会社 楠山設計 東京都千代田区神田小川町3-2-0		意匠設計 一級建築士事務所 茨城県知事登録第A1521号 有限会社 枝川建築設計事務所 茨城県土浦市並木4-1-36		構造設計 一級建築士登録第 301497号 高橋 徹		設備設計 一級建築士登録第 271669号 仮屋 園 耕一		DATE	TITLE	SCALE	DWG NO.
								(新)荒川沖消防署新築建築主体工事	建具表(1)	A1: 1/50 A3: 1/100	A-027

符号	① SD	② SD	③ SD	④ SD	⑤ SD	⑥ SD
形状						
使用箇所	1階:廊下	1階:倉庫1	1階:廊下	1階:車庫	1階:救助資機材庫	1階:救助資機材庫、ポンペ室、シャワー室、洗濯乾燥室
型式 箇所数	片開き扉 1	両開き扉+欄間付ガリ 1	片開き扉+FIX窓 1	片開き扉 1	両開き扉 1	片開き扉 4
見込 材質	枠:100、扉:40 スチール	枠:100、扉:40 スチール	枠:100、扉:40 スチール	枠:100、扉:40 スチール	枠:100、扉:40 スチール	枠:100、扉:40 スチール
硝子 仕上	ST-12 焼付塗装	- 焼付塗装(額・ガリ共)	FL-5+A6+FL-4 焼付塗装	ST-12 焼付塗装	- 焼付塗装	- 焼付塗装
建具金物	CK、ST、BH、DC、DS、LH、SUF、ALP 付属金物一式	CK、ST、BH、DC、DS、FB、LH、SUF、ALP、順位調整器 SUF、内部:防虫網、ダケ取付フック等 付属金物一式	CK、ST、BH、DC、DS、FB、LH、SUF、ALP 付属金物一式	CK、ST、BH、DC、DS、LH、SUF、ALP 付属金物一式	CK、ST、BH、DC、DS、FB、LH、SUF、ALP、順位調整器 付属金物一式	CK、ST、BH、DC(NS)、DS、FB、LH、SUF、ALP 付属金物一式
備考	枠:DP塗装	枠:DP塗装	枠:DP塗装	枠:DP塗装	枠:DP塗装	常時閉鎖式特定防火設備(遮煙)、枠:DP塗装
符号	⑦ SD	⑧ SD	⑨ SD ⑩ SW	⑪ SD	⑫ SD	⑬ SD
形状						
使用箇所	1階:車両・消防資機材庫	1階:救急消毒室	1階:防火衣着室	1階:空調機械室	1階:PS、2階:PS	1階:PS
型式 箇所数	親子開き扉 1	吊り式片引き扉(自動ドア) 1	吊り式片引き扉+FIX窓 2	親子開き扉 1	片開き点検扉 4	片開き点検扉 1
見込 材質	枠:100、扉:40 スチール	枠:320、扉:40 枠・扉共:スチール	枠:100、扉:40 スチール	枠:100、扉:40 スチール	枠:100、扉:40 スチール	枠:100、扉:40 スチール
硝子 仕上	- 焼付塗装	- 焼付塗装	耐熱強化ガラス-8 焼付塗装	- 焼付塗装	- 焼付塗装	- 焼付塗装
建具金物	CK、ST、BH、DC(NS)、DS、FB、LH、SUF、ALP、順位調整器 付属金物一式	エンジン、AC電源(電気設備)、キック式センサースイッチ、CK/ST、SDS 付属金物一式	CK、ST、BH、DC(NS)、DS、FB、PUB、SUF、ALP 付属金物一式	CK、ST、BH、DC、DS、FB、LH、SUF、ALP、順位調整器 付属金物一式	BH、目地叩、アオリ止め(SUSワイヤー)、SDS 付属金物一式	BH、目地叩、アオリ止め(SUSワイヤー) 付属金物一式
備考	常時閉鎖式特定防火設備(遮煙)、枠:DP塗装	常時閉鎖式特定防火設備(遮煙)、枠:DP塗装	常時閉鎖式特定防火設備(遮煙)、枠:DP塗装	枠:DP塗装	枠:DP塗装	枠:DP塗装
符号	⑬ SD	⑭ SD	⑮ SD	⑯ SD	⑰ SD	⑱ SG
形状						
使用箇所	1階:EPS、2階:PS	2階:廊下	2階:EPS	2階:水防資器材庫	2階:ハト小屋	2階:水防資器材庫
型式 箇所数	両開き点検扉 2	片開き扉 1	両開き点検扉 1	片開き扉 1	片開き点検扉 2	ガリ 1
見込 材質	枠:100、扉:40 スチール	枠:100、扉:40 スチール	枠:100、扉:40 スチール	枠:100、扉:40 スチール	枠:100、扉:40 スチール	枠:70 スチール
硝子 仕上	- 焼付塗装	- 焼付塗装	- 焼付塗装	- 焼付塗装	- 焼付塗装	- 焼付塗装
建具金物	BH、目地叩、アオリ止め(SUSワイヤー)、SDS 付属金物一式	CK、ST、BH、DC、DS、LH、SUF、ALP 付属金物一式	BH、目地叩、アオリ止め(SUSワイヤー)、SDS 付属金物一式	CK、ST、BH、DC、DS、FB、LH、SUF、ALP 付属金物一式	BH、LH、TK、アオリ止め(SUSワイヤー)、SDS 付属金物一式	SUF、内部:防虫網、ダケ取付フック等 付属金物一式
備考	枠:DP塗装	枠:DP塗装	枠:DP塗装	枠:DP塗装	枠:DP塗装	枠:DP塗装
注意	<p>1. 金属製建具は、全て原寸図提出の上監督員の承認を得ること。 2. 原寸図又は現場の納り上多少の形状寸法の変更はあるものとする。 3. 本建具表には造作戸棚等の建具は記載していないが各詳細図及その他の図面に依り工作図を作成し監督員の承認を得てもれなく作製する。 4. 建具金物は特記を除きスチール製とする。 5. 本建具表の見付寸法は仕上り寸法を示すものとする。 6. 合板フックに使用する合板は特記を除き厚4mmとし耐水合板(FV-1)とする。 7. 緑付化粧合板、フック合板、ネリスチール化粧合板等の仕様は内装工事の項に準ずる。 8. 網戸は特記を除きSUSが貼付とする。 9. ADO引棒はSUS製(LH仕上)、LSD-LHDは木製取手(L=450)とする。 10. In-ノットは、奥和(水栓)は、64type(SD)とする。 11. 2階以上のAMについては、全て開放制限付とする。 12. 排煙オペレーターは扉へ式とする。 13. 枠・扉建具の額縁はFRL(DP塗装)とする。</p>					
建具符号凡例	<p>AW 7&M-7&M製窓 AD 7&M-7&M製扉 AG 7&M-7&M製ガリ AF 7&M-7&M製ハチオン AP 7&M-7&M製格子フンス SW 7&M製窓 SD 7&M製扉 SH 7&M製ガリ SG 7&M製シャッター SP 7&M製ハチオン HD 7&M製ハチオン</p>					
建具金物符号凡例	<p>BH ステンレス丁番 PH ビネットヒンジ FH コブヒンジ(NS)はスチール無しを示す。 AH オートヒンジ LBH 3rdヒンジ DC ドアノブ-(I型)はスチール無しを示す。 CDC 隠ぺい型ドアノブ(NS)はスチール無しを示す。 DS 戸当り LBS 3rdドアノブ(帽子掛け付) FB フォス落し NH シリカ樹脂付握り玉(N)は空錠を示す。</p>					
ガラス符号凡例	<p>LH In-ノット OH ケーブル GH グラスドット ST シリカ-本締り錠(ST)はガリ付を示す。 CK シリカ-本締り錠 MK モノリット錠(ST)はガリ付を示す。 EOK 隠ぺい型ドアノブ(NS)はスチール無しを示す。 TK 点検口用錠 BK 浴室錠 PUH 押板・引手・取手 PUB 押板・引棒(特記以外はスチール錠とする。)</p>					
ガラス符号凡例	<p>SDS スチール製縁 特記以外は、110-40x20x2(仕)とする。 SUF スチール製下縁 特記以外は水切型とする。 UR エ-スチール製スチール製 HR ハチオン DR 戸車 ALF 7&M水切板 ALC 7&M縁 特記以外は、25x とする。 ALP 額縁取り付付用フックは、スチール製縁 特記以外は、25x とする。 OP 排煙用(レール)装置(一式) 防 防火設備を示す。(H12建造1360号) 特 特定防火設備を示す。(H12建造1360号)</p>					
ガラス符号凡例	<p>FL 70+硝子 P 磨板硝子 F 型板硝子 FW 網入型板硝子(特記を除き、網入・網入とする。) PW 網入型板硝子(特記を除き、網入・網入とする。) ST 強化硝子(字)は学校用強化硝子、(型)は型板強化硝子とする。 T 強化硝子(型)は型板硝子とする。 SRG 熱線反射硝子 KG 耐熱結晶硝子 (注)防火設備 特定防火設備のガラス部材はシリカ、その他は特記を除きシリカ・ガリとする。 (注)特記以外は硝子見込は40とする。但し特定防火設備等、認定によるものはガラス仕様とする。 (注)遮煙性能については、S46年告示2564号に準ずることとする。</p>					

楠山・枝川特定業務共同企業体 一級建築士事務所 東京都知事登録第4539号 株式会社 楠山設計 東京都千代田区神田小川町3-2-0		意匠設計 一級建築士事務所 茨城県知事登録第A1521号 有限会社 枝川建築設計事務所 茨城県土浦市並木4-1-36		構造設計 一級建築士登録第 301497号 高橋 徹		設備設計 一級建築士登録第 271669号 仮屋 園 耕一		DATE TITLE (新)荒川沖消防署新築建築主体工事 SUBTITLE 建具表(2) SCALE A1: 1/50 A3: 1/100 DWG NO. A-028
---	--	--	--	---	--	--	--	---

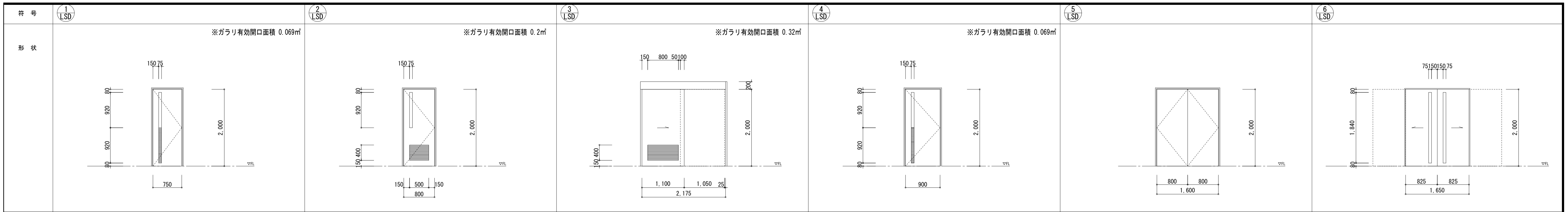

使用箇所	1階:日就更衣室	1階:MWC(1)、WVC(1) 2階:MWC(2)	1階:HCWC	救急消毒室、リフト室、洗濯乾燥室、倉庫1、救急資器材庫、文書庫・事務物品庫、倉庫2	1階:倉庫1	1階:防火衣着装室
型式 箇所数	片開き扉 1	片開き扉 3	吊り式片引き扉 1	片開き扉 7	両開き扉 2	引き分け扉(壁収納) 2
見込 材質	枠:130、扉:40 スチール	枠:130、扉:40 スチール	枠:130、扉:40 スチール	枠:130、扉:40 スチール	枠:130、扉:40 スチール	枠:130、扉:40 スチール
硝子 仕上	F-4 焼付塗装(額・ガラリ共)	F-4 焼付塗装(額・ガラリ共)	- 焼付塗装(額・ガラリ共)	F-4 焼付塗装(額・ガラリ共)	- 焼付塗装	ST-4 焼付塗装
建具金物	PH、DC(NS)、DS、LH、ガラリ 付属金物一式	PH、DC(NS)、DS、LH、ガラリ 付属金物一式	CK/ST、PUB、HR、ガラリ 付属金物一式	PH、DC、DS、LH、ガラリ 付属金物一式	PH、DC、DS、LH、順位調整器 付属金物一式	引き手、HR 付属金物一式
備考	枠:DP塗装	枠:DP塗装	枠:DP塗装	枠:DP塗装	枠:DP塗装	枠:DP塗装

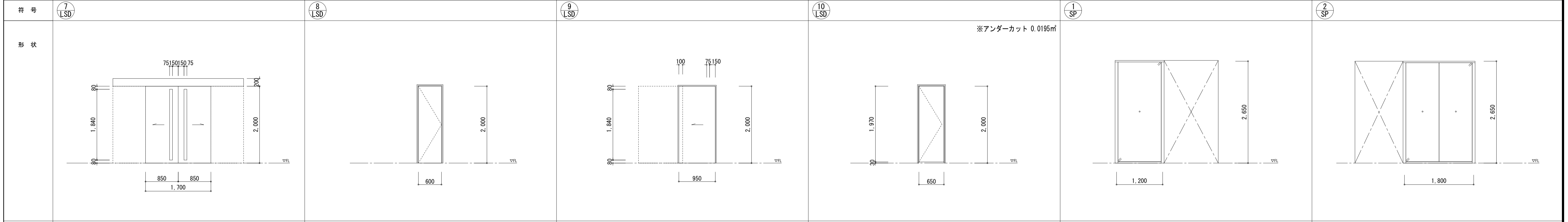

使用箇所	1階:防火衣着装室	1階:収納	2階:仮眠室、女性専用エリア	2階:女性専用エリア(トイレ)	1階:市民相談エリア	1階:署長室
型式 箇所数	引き分け扉 1	片開き扉 1	片引き扉(壁収納) 6	片開き扉 1	スチールパーティション 1	スチールパーティション 1
見込 材質	枠:130、扉:40 スチール	枠:130、扉:40 スチール	枠:130、扉:40 スチール	枠:130、扉:40 スチール	枠:70 スチール	枠:70 スチール
硝子 仕上	ST-4 焼付塗装	- 焼付塗装	- 焼付塗装	- 焼付塗装	T-5 焼付塗装	T-5 焼付塗装
建具金物	縦引き手、HR 付属金物一式	PH、DC、DS、LH 付属金物一式	CK/ST、PUB、HR 付属金物一式 電子錠(PIACKIIIsmart 美和ロック 同等)	CK/ST、LH 付属金物一式	付属金物一式	付属金物一式
備考	枠:DP塗装	枠:DP塗装	枠:DP塗装	枠:DP塗装	枠:DP塗装	枠:DP塗装

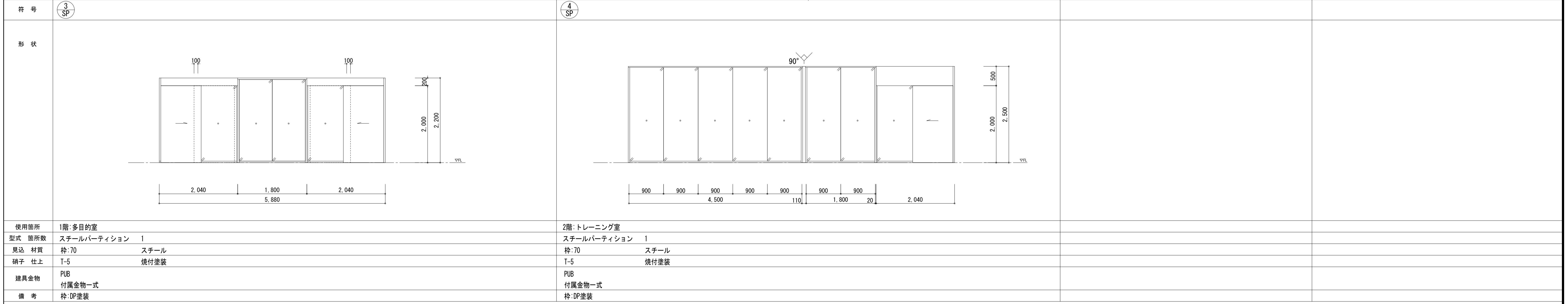

使用箇所	1階:多目的室	2階:トレーニング室	ガラス符号凡例
型式 箇所数	スチールパーティション 1	スチールパーティション 1	
見込 材質	枠:70 スチール	枠:70 スチール	
硝子 仕上	T-5 焼付塗装	T-5 焼付塗装	
建具金物	PUB 付属金物一式	PUB 付属金物一式	
備考	枠:DP塗装	枠:DP塗装	

注意
 1. 金属製建具は、全て原寸図提出の上監督員の承認を得ること。
 2. 原寸図又は現場の納り上多少の形状寸法の変更はあるものとする。
 3. 本建具表には造作戸棚等の建具は記載していないが各詳細図及その他の図面に依り
 工図を作成し監督員の承認を得てもれなく作製する。
 4. 建具金物は特記を除きステンレス製とする。
 5. 本建具表の見付寸法は仕上り寸法を示すものとする。
 6. 合板フッパに使用する合板は特記を除き厚4mmとし耐水合板(ワ)Iとする。
 7. 縁付化粧板、フット合板、ネリステン化粧板等の仕様は内装工事の項に準ずる。
 8. 網戸は特記を除きSUSが貼付とする。
 9. AD0引棒はSUS製(HL仕上)、LSD-LHDは木製取手(L=450)とする。
 10. レール(レール)は、奥和(水栓) 64type(SB)とする。
 11. 2階以上のAMについては、全て開放制限付とする。
 12. 排煙オペレーターは超べい式とする。
 13. ｽﾌﾟｰﾙ建具の額縁はｽﾌﾟｰﾙ (DP塗装)とする。

建具符号凡例
 AW ｱﾙﾐﾈｰﾙ製窓
 AD ｱﾙﾐﾈｰﾙ製扉
 AG ｱﾙﾐﾈｰﾙ製ｸﾞﾗｯｼﾞ
 AP ｱﾙﾐﾈｰﾙ製ﾊﾞｰﾃｨｰｼｮﾝ
 AF ｱﾙﾐﾈｰﾙ製格子ﾌﾟﾗｽﾄ
 SW ｽﾃｰﾙ製窓
 SD ｽﾃｰﾙ製扉
 SG ｽﾃｰﾙ製ｸﾞﾗｯｼﾞ
 SH ｽﾃｰﾙ製ﾊﾞｰﾃｨｰｼｮﾝ
 SP ｽﾃｰﾙ製ﾊﾞｰﾃｨｰｼｮﾝ
 HD ｽﾃｰﾙ製ﾊﾞｰﾃｨｰｼｮﾝ

建具金物符号凡例
 BH スﾌﾟﾘﾝｸﾞ
 PH ﾋﾞｰｽﾞﾌｯﾄﾍｯｼﾞ
 FH ﾉﾌﾞﾌﾟﾚｯｼﾞ(NS)はｽﾄｯﾊﾟｰ無しを示す。
 AH ﾉﾄﾍｯｼﾞ
 LBH ﾉﾄﾄﾍｯｼﾞ
 DC ﾉﾄﾌﾞﾗｯｸﾞ-(I型)(NS)はｽﾄｯﾊﾟｰ無しを示す。
 CDC 超べい型ﾄﾞﾌﾞﾌﾞﾗｯｸﾞ(NS)はｽﾄｯﾊﾟｰ無しを示す。
 DS 戸当り
 LBS ﾉﾄﾄﾞﾗｽﾄｯｸﾞ(帽子掛付け)
 FB ﾉﾄﾌﾞﾗｯｼﾞ
 NH ﾉﾄﾌﾞﾗｯｸﾞ-錠付握り玉(NS)は空錠を示す。

LH ﾉﾄ-ﾛｯﾄﾞ
 OH ﾉﾄ-ﾛｯﾄﾞ
 GH ﾉﾄ-ﾛｯﾄﾞﾄﾞﾚｯｼﾝｸﾞ
 CK ﾉﾄﾌﾞﾗｯｸﾞ-本締り錠
 MK ﾉﾄ-ﾌﾞﾗｯｸﾞ(ﾄﾞﾌﾞﾙ)はｷｯｸ-ｲﾝを示す。
 ECK ﾉﾄ-ﾌﾞﾗｯｸﾞ(ﾄﾞﾌﾞﾙ)はｷｯｸ-ｲﾝを示す。
 TK ﾉﾄ-ﾌﾞﾗｯｸﾞ
 BK ﾉﾄ-ﾌﾞﾗｯｸﾞ
 PUH ﾉﾄ-ﾌﾞﾗｯｸﾞ
 PUB ﾉﾄ-ﾌﾞﾗｯｸﾞ

SDS スﾌﾟﾘﾝｸﾞ製錠(特記以外は、100x20x2.5とする。)
 SUF スﾌﾟﾘﾝｸﾞ製錠(特記以外は水切型とする。)
 UR ﾉﾄ-ｽﾌﾟﾘﾝｸﾞ製錠
 DR 戸車
 ALF ｱﾙﾐﾈｰﾙ製水切板
 ALC ｱﾙﾐﾈｰﾙ製錠(特記以外は、25x とする。)
 SLC 錠縁取り付付用ｱｸｽﾞ
 ALP ｽﾌﾟﾘﾝｸﾞ製錠(特記以外は、25x とする。)
 OP 排煙用ﾊﾞｰﾃｨｰｼｮﾝ(一式)
 防 防火設備を示す。(H12建造1360号)
 特 特定防火設備を示す。(H12建造1369号)

FL ｱｸｽﾞ硝子
 P 磨板硝子
 F 型板硝子
 FW 網入型板硝子(特記を除き、網入・網入とする。)
 PW 網入型板硝子(特記を除き、網入・網入とする。)
 ST 強化硝子(字)は学校用強化硝子、(型)は型板強化硝子とする。
 T 強化硝子((型)は型板硝子とする。)
 SRG 熱線反射硝子
 KG 耐熱結晶硝子
 (注)防火設備-特定防火設備のｶﾞﾗｽ製材はｼﾘﾝｸﾞ、その他は特記を除きｼﾘﾝｸﾞ・ｶﾞﾗｽとする。
 (注)特記以外は硝子見込は40とする。但し特定防火設備等、認定によるものはｶﾞﾗｽ仕様とする。
 (注)遮煙性能については、S48年建造2564号に準じることとする。

楠山・枝川特定業務共同企業体 一級建築士事務所 東京都知事登録第4539号 株式会社 楠山設計 東京都千代田区神田小川町3-2-0		一級建築士事務所 茨城県知事登録第A1521号 有限会社 枝川建築設計事務所 茨城県土浦市並木4-1-36		意匠設計 一級建築士登録第 301497号 高橋 徹	構造設計 一級建築士登録第 271669号 仮屋 園 耕一	設備設計 一級建築士登録第 301497号 高橋 徹	DATE TITLE (新)荒川沖消防署新築建築主体工事 SUBTITLE 建具表(3) SCALE A1: 1/50 A3: 1/100 DWG NO. A - 029
---	--	---	--	---	--	---	---

符号	① TB	② TB	③ TB	④ TB
形状				
使用箇所	1階:MWC(1)	1階:MWC(1)	1階:MWC(1)	2階:MWC(2)
型式 箇所数	トリアース(スチルス巾木タイプ) 1	トリアース(スチルス巾木タイプ) 1	トリアース(スチルス巾木タイプ) 1	トリアース(スチルス巾木タイプ) 1
見込 材質	40 フェノール樹脂板	40 フェノール樹脂板	40 フェノール樹脂板	40 フェノール樹脂板
硝子 仕上	- 抗菌メラミン系フェノール樹脂板	- 抗菌メラミン系フェノール樹脂板	- 抗菌メラミン系フェノール樹脂板	- 抗菌メラミン系フェノール樹脂板
建具金物	グレビティヒンジ、非常開錠付表示錠、戸当り、戸当り帽子掛、巾木金物 付属金物一式	付属金物一式	グレビティヒンジ、非常開錠付表示錠、戸当り、戸当り帽子掛、巾木金物 付属金物一式	グレビティヒンジ、非常開錠付表示錠、戸当り、戸当り帽子掛、巾木金物 付属金物一式
備考	扉:常開		扉:常開	扉:常開

符号	① OD	⑤ TB	⑥ TB
形状			
使用箇所	1階:車庫	2階:MWC(2)	2階:MWC(2)
型式 箇所数	電動式7&M製パナソニック 3	トリアース(スチルス巾木タイプ) 1	収納(スチルス巾木タイプ) 1
見込 材質	- アルミ	40 フェノール樹脂板	40 フェノール樹脂板
硝子 仕上	- DP塗装	- 抗菌メラミン系フェノール樹脂板	- 抗菌メラミン系フェノール樹脂板
建具金物	水切、シリンダー錠、ガイドレール 付属金物一式	付属金物一式	付属金物一式
備考	耐風圧:1.250pa、障害物感知装置(光電管)付、リモコン3台、トリリーアーム手動切替フック L=3500		

<p>注意</p> <ol style="list-style-type: none"> 1. 金属製建具は、全て原寸図提出の上監督員の承認を得ること。 2. 原寸図又は現場の納り上多少の形状寸法の変更はあるものとする。 3. 本建具表には造作戸棚等の建具は記載していないが各詳細図及その他の図面に依り工作図を作成し監督員の承認を得てもれなく作製する。 4. 建具金物は特記を除きスチルス製とする。 5. 本建具表の見付寸法は仕上り寸法を示すものとする。 6. 合板フックに使用する合板は特記を除き厚4mmとし耐水合板タイプIとする。 7. 縁付化粧合板、プリント合板、ネリメ化粧合板等の仕様は内装工事の項に準ずる。 8. 網戸は特記を除きSUS製に貼付とする。 9. AD0引棒はSUS製(HL仕上)、LSD-LHDは木製取手(L=450)とする。 10. レールは、奥和(水物) 64type(SB)とする。 11. 2階以上の窓については、全て開放制限付とする。 12. 排煙オペレーターは超へい式とする。 13. 2階以上の窓は、DP塗装とする。 	<p>建具符号凡例</p> <table border="0"> <tr><td>AW</td><td>7&M窓</td><td>SSW</td><td>スチルス窓</td></tr> <tr><td>AD</td><td>7&M製扉</td><td>SSD</td><td>スチルス製扉</td></tr> <tr><td>AG</td><td>7&M製シャッター</td><td>SSH</td><td>スチルス製シャッター</td></tr> <tr><td>AP</td><td>7&M製パナソニック</td><td>LSL</td><td>軽量スチルス製扉</td></tr> <tr><td>AF</td><td>7&M製格子フェンス</td><td>LHD</td><td>軽量スチルス製網戸</td></tr> <tr><td>SD</td><td>スチルス窓</td><td>ACD</td><td>7&M製網戸</td></tr> <tr><td>SW</td><td>スチルス製扉</td><td>CDL</td><td>網戸型ドアフェック(MS)はスチルス無しを示す。</td></tr> <tr><td>SG</td><td>スチルス製シャッター</td><td>WD</td><td>木製窓</td></tr> <tr><td>SH</td><td>スチルス製シャッター</td><td>SLW</td><td>スチルス製網戸</td></tr> <tr><td>SP</td><td>スチルス製パナソニック</td><td>W</td><td>木製扉</td></tr> <tr><td>HD</td><td>スチルス製網戸</td><td>WD</td><td>木製扉</td></tr> <tr><td></td><td></td><td>F</td><td>換気扇</td></tr> <tr><td></td><td></td><td>S</td><td>障子</td></tr> </table>	AW	7&M窓	SSW	スチルス窓	AD	7&M製扉	SSD	スチルス製扉	AG	7&M製シャッター	SSH	スチルス製シャッター	AP	7&M製パナソニック	LSL	軽量スチルス製扉	AF	7&M製格子フェンス	LHD	軽量スチルス製網戸	SD	スチルス窓	ACD	7&M製網戸	SW	スチルス製扉	CDL	網戸型ドアフェック(MS)はスチルス無しを示す。	SG	スチルス製シャッター	WD	木製窓	SH	スチルス製シャッター	SLW	スチルス製網戸	SP	スチルス製パナソニック	W	木製扉	HD	スチルス製網戸	WD	木製扉			F	換気扇			S	障子	<p>建具金物符号凡例</p> <table border="0"> <tr><td>BH</td><td>スチルス丁番</td><td>LH</td><td>レール</td></tr> <tr><td>PH</td><td>ビス</td><td>OH</td><td>ケース</td></tr> <tr><td>FH</td><td>フック</td><td>GH</td><td>ガラス</td></tr> <tr><td>AH</td><td>ハンドル</td><td>SH</td><td>シャッター</td></tr> <tr><td>LBH</td><td>レール</td><td>CK</td><td>キャット</td></tr> <tr><td>DC</td><td>ドア</td><td>MK</td><td>モーター</td></tr> <tr><td>CDC</td><td>網戸</td><td>ECK</td><td>非常開放装置</td></tr> <tr><td>DS</td><td>戸当り</td><td>TK</td><td>点検口</td></tr> <tr><td>LBS</td><td>レール</td><td>BK</td><td>浴室</td></tr> <tr><td>FB</td><td>フック</td><td>PUH</td><td>押棒</td></tr> <tr><td>NH</td><td>網戸</td><td>PUB</td><td>押棒</td></tr> </table>	BH	スチルス丁番	LH	レール	PH	ビス	OH	ケース	FH	フック	GH	ガラス	AH	ハンドル	SH	シャッター	LBH	レール	CK	キャット	DC	ドア	MK	モーター	CDC	網戸	ECK	非常開放装置	DS	戸当り	TK	点検口	LBS	レール	BK	浴室	FB	フック	PUH	押棒	NH	網戸	PUB	押棒	<p>ガラス符号凡例</p> <table border="0"> <tr><td>FL</td><td>7&M窓</td><td>T</td><td>強化ガラス</td></tr> <tr><td>P</td><td>磨板硝子</td><td>SRG</td><td>熱線反射硝子</td></tr> <tr><td>F</td><td>型板硝子</td><td>KG</td><td>耐熱硝子</td></tr> <tr><td>PW</td><td>網入型板硝子</td><td></td><td></td></tr> <tr><td>ST</td><td>強化硝子</td><td></td><td></td></tr> </table>	FL	7&M窓	T	強化ガラス	P	磨板硝子	SRG	熱線反射硝子	F	型板硝子	KG	耐熱硝子	PW	網入型板硝子			ST	強化硝子		
AW	7&M窓	SSW	スチルス窓																																																																																																																				
AD	7&M製扉	SSD	スチルス製扉																																																																																																																				
AG	7&M製シャッター	SSH	スチルス製シャッター																																																																																																																				
AP	7&M製パナソニック	LSL	軽量スチルス製扉																																																																																																																				
AF	7&M製格子フェンス	LHD	軽量スチルス製網戸																																																																																																																				
SD	スチルス窓	ACD	7&M製網戸																																																																																																																				
SW	スチルス製扉	CDL	網戸型ドアフェック(MS)はスチルス無しを示す。																																																																																																																				
SG	スチルス製シャッター	WD	木製窓																																																																																																																				
SH	スチルス製シャッター	SLW	スチルス製網戸																																																																																																																				
SP	スチルス製パナソニック	W	木製扉																																																																																																																				
HD	スチルス製網戸	WD	木製扉																																																																																																																				
		F	換気扇																																																																																																																				
		S	障子																																																																																																																				
BH	スチルス丁番	LH	レール																																																																																																																				
PH	ビス	OH	ケース																																																																																																																				
FH	フック	GH	ガラス																																																																																																																				
AH	ハンドル	SH	シャッター																																																																																																																				
LBH	レール	CK	キャット																																																																																																																				
DC	ドア	MK	モーター																																																																																																																				
CDC	網戸	ECK	非常開放装置																																																																																																																				
DS	戸当り	TK	点検口																																																																																																																				
LBS	レール	BK	浴室																																																																																																																				
FB	フック	PUH	押棒																																																																																																																				
NH	網戸	PUB	押棒																																																																																																																				
FL	7&M窓	T	強化ガラス																																																																																																																				
P	磨板硝子	SRG	熱線反射硝子																																																																																																																				
F	型板硝子	KG	耐熱硝子																																																																																																																				
PW	網入型板硝子																																																																																																																						
ST	強化硝子																																																																																																																						

<p>楠山・枝川特定業務共同企業体</p>		<p>意匠設計</p>	<p>構造設計</p>	<p>設備設計</p>	DATE	TITLE	
<p>一級建築士事務所 東京都知事登録第4539号 株式会社 楠山設計 東京都千代田区神田小川町3-2-0</p>	<p>一級建築士事務所 茨城県知事登録第A1521号 有限会社 枝川建築設計事務所 茨城県土浦市並木4-1-3-6</p>				<p>一級建築士登録第 301497 号 高橋 徹</p>	<p>一級建築士登録第 271669 号 飯屋 園 耕一</p>	<p>一級建築士登録第 301497 号 高橋 徹</p>

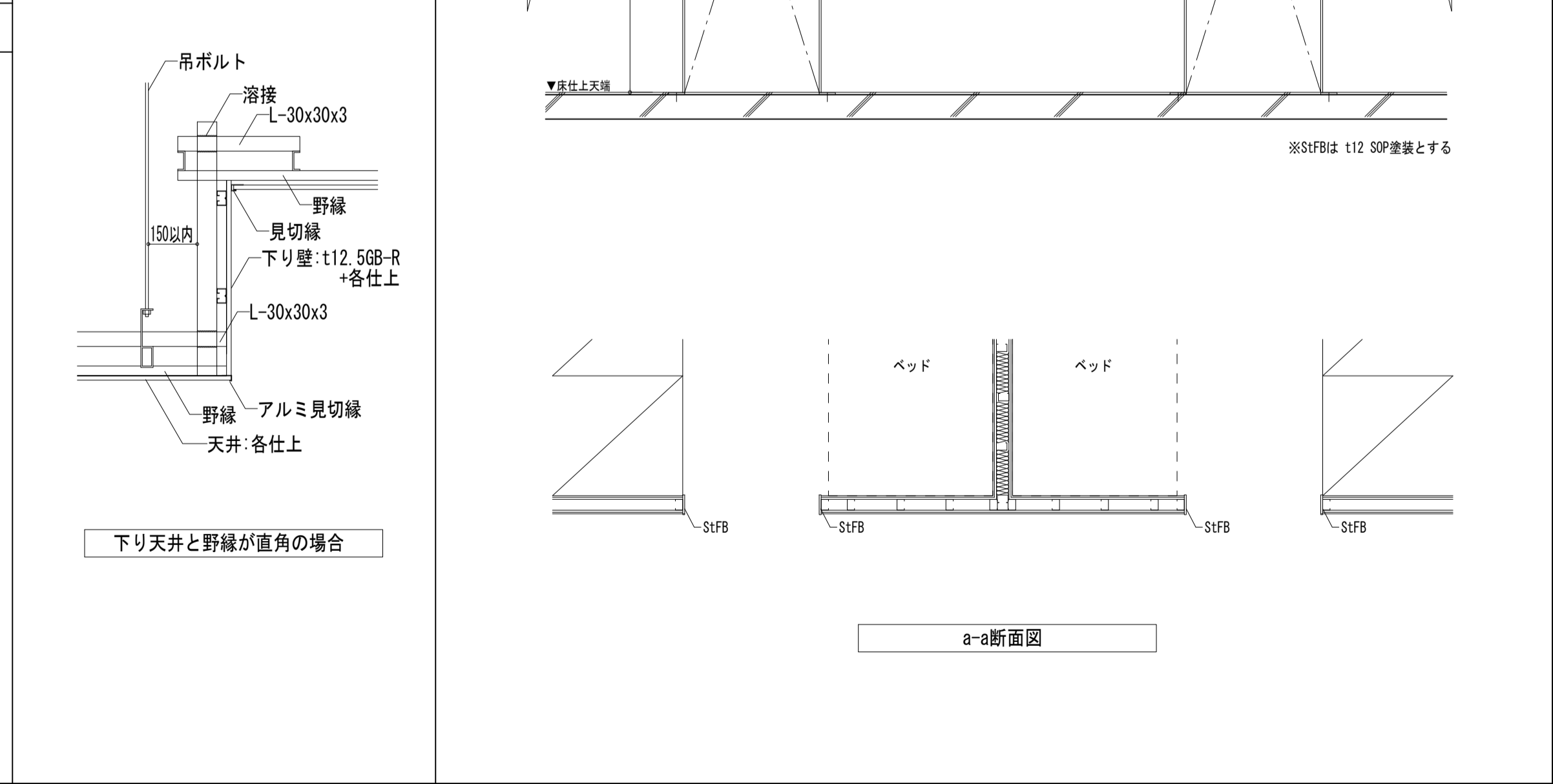
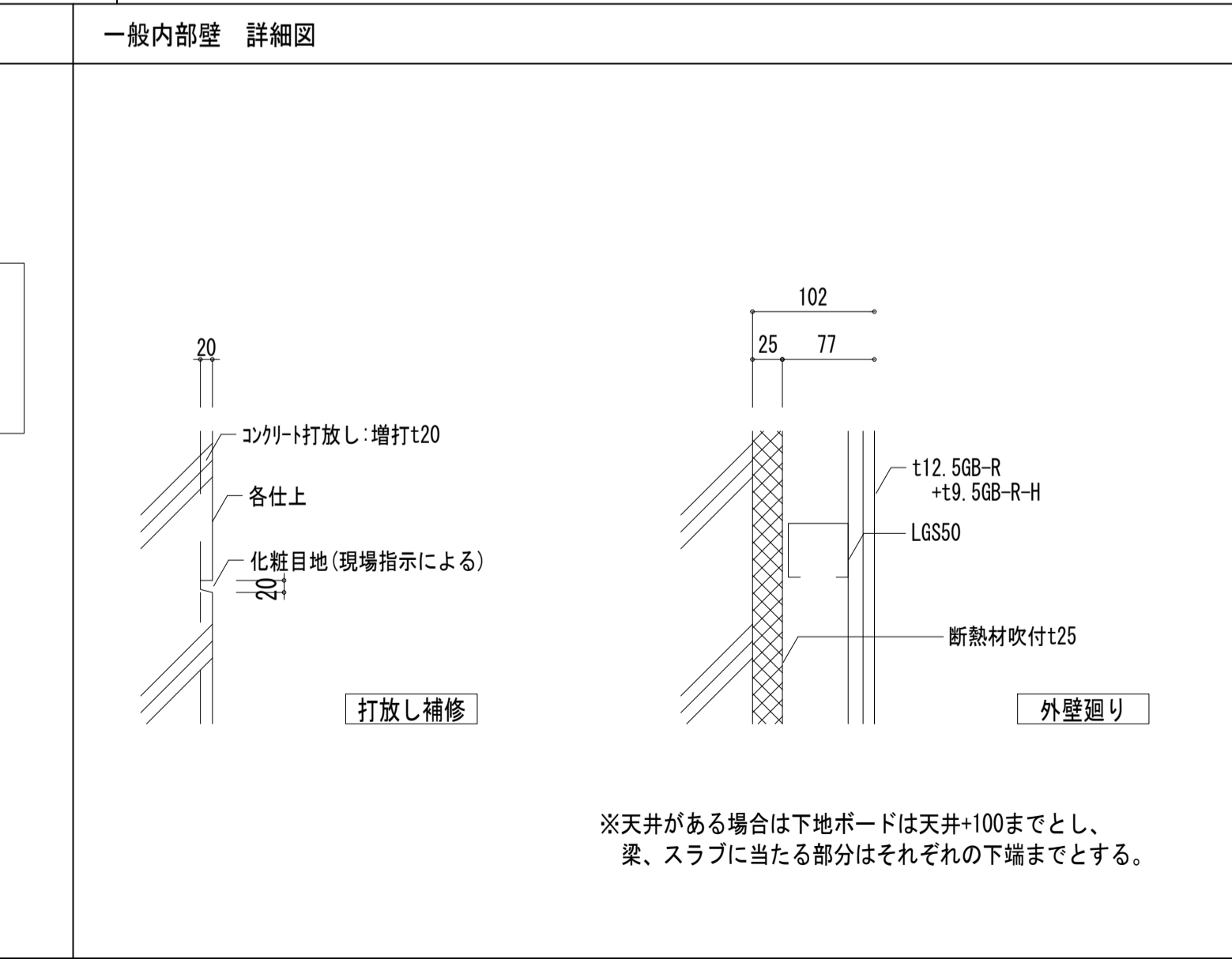
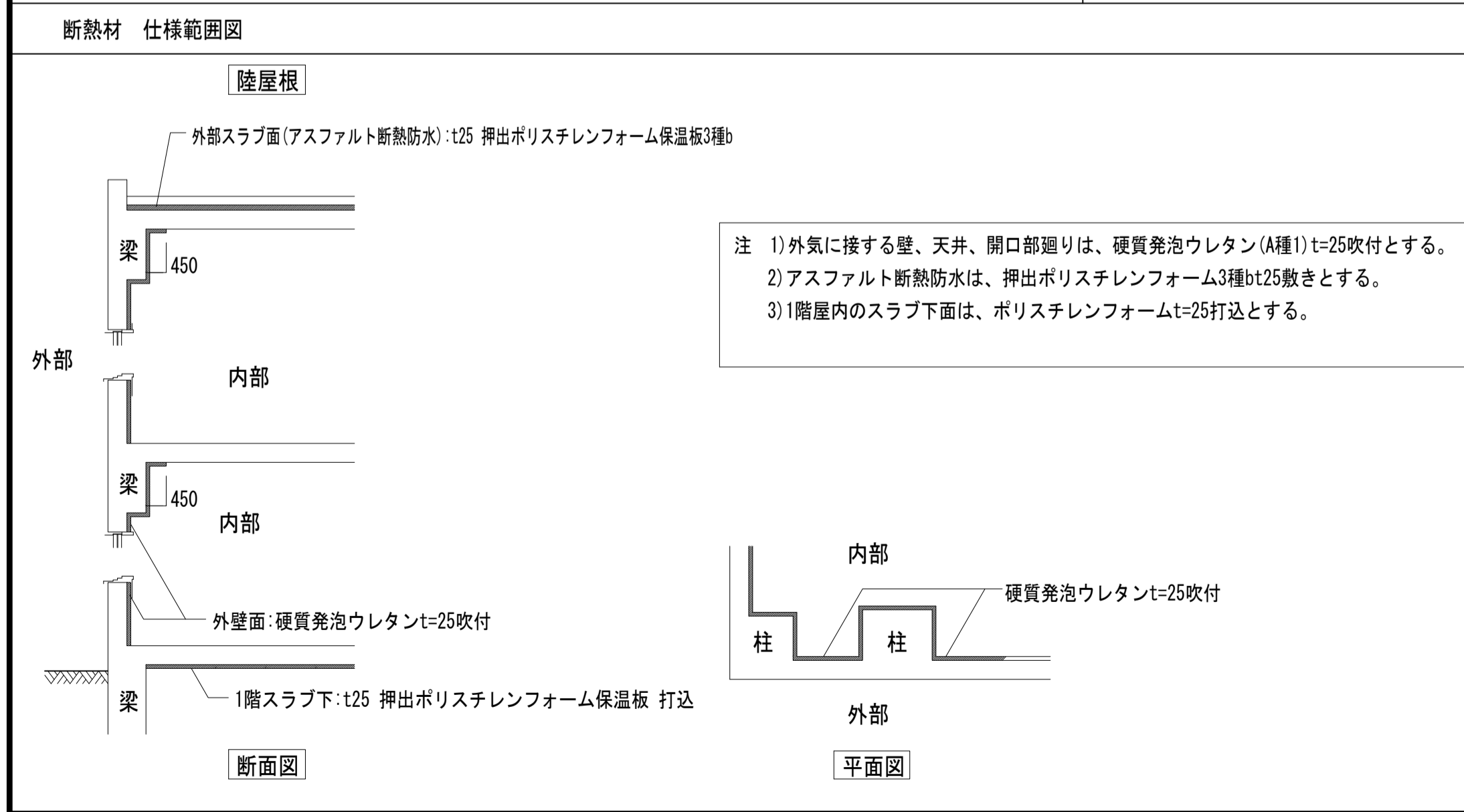
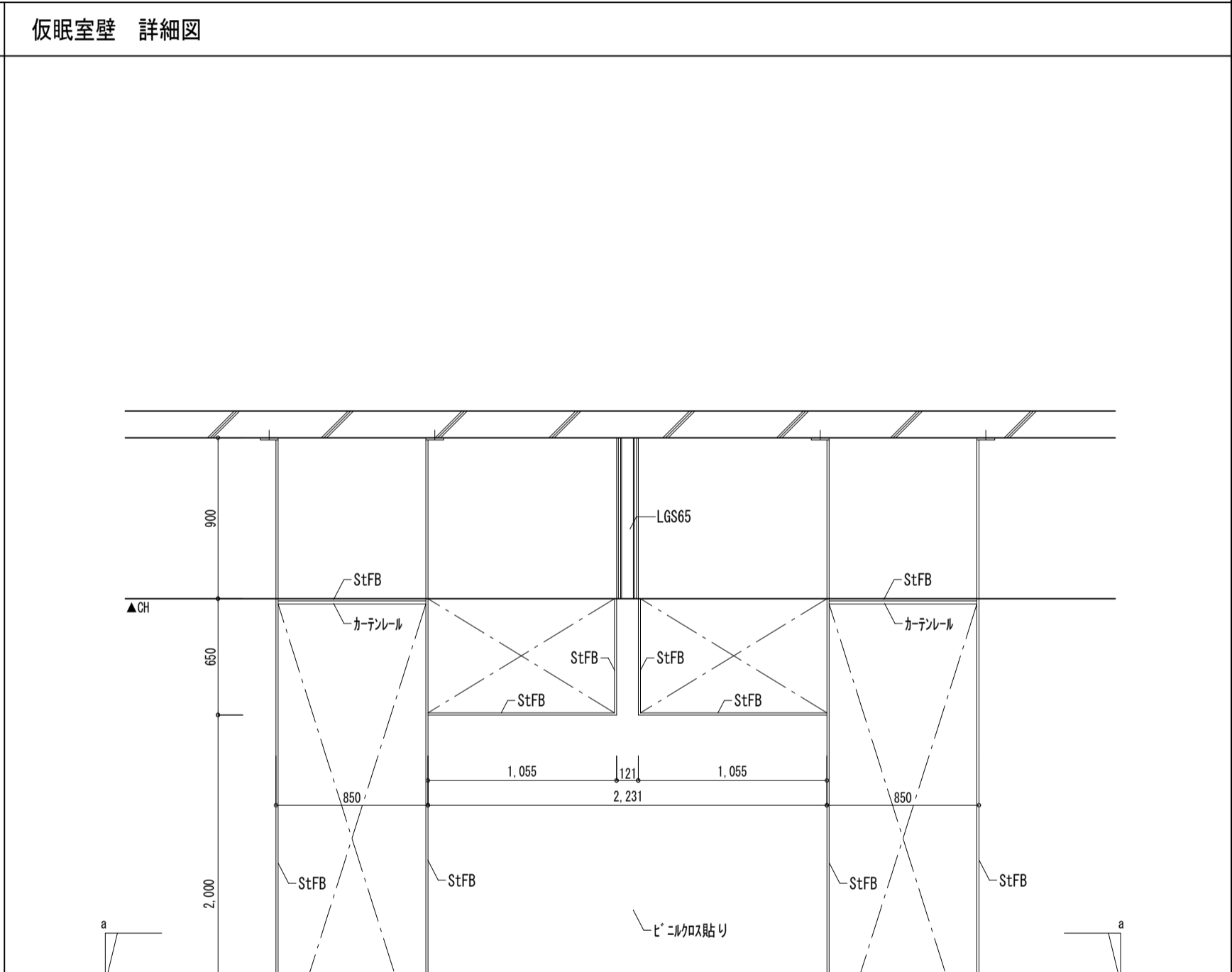
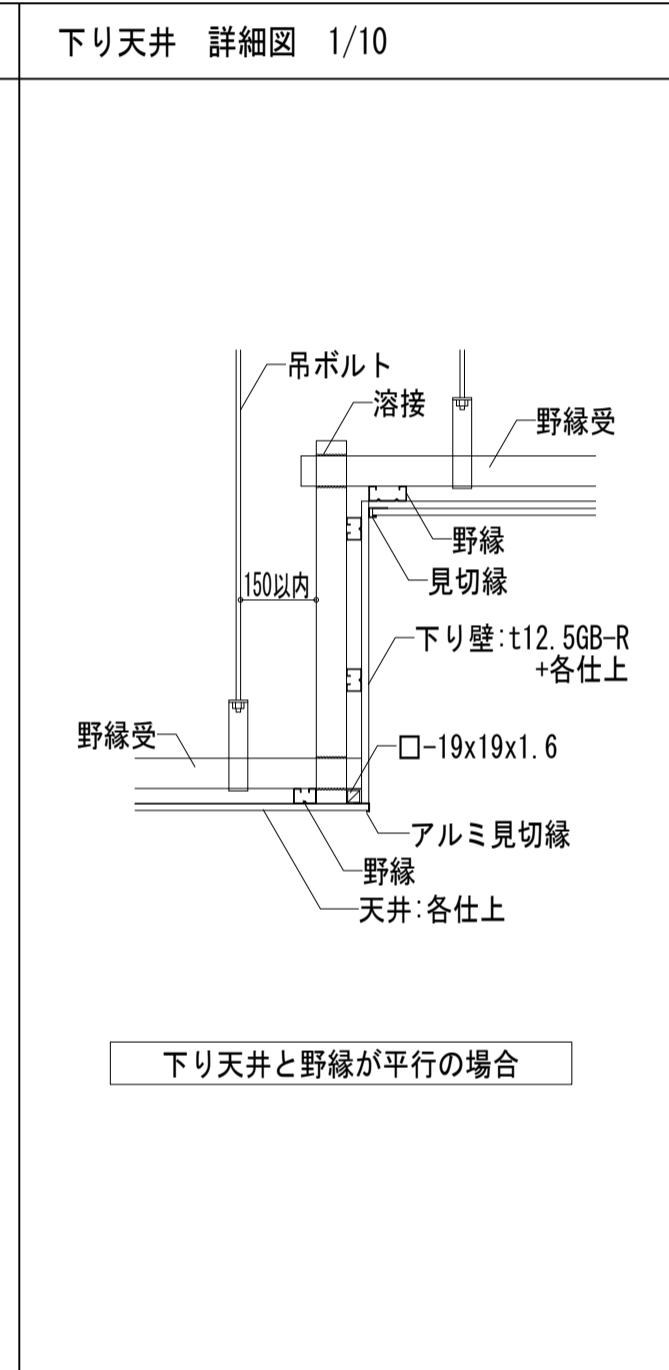
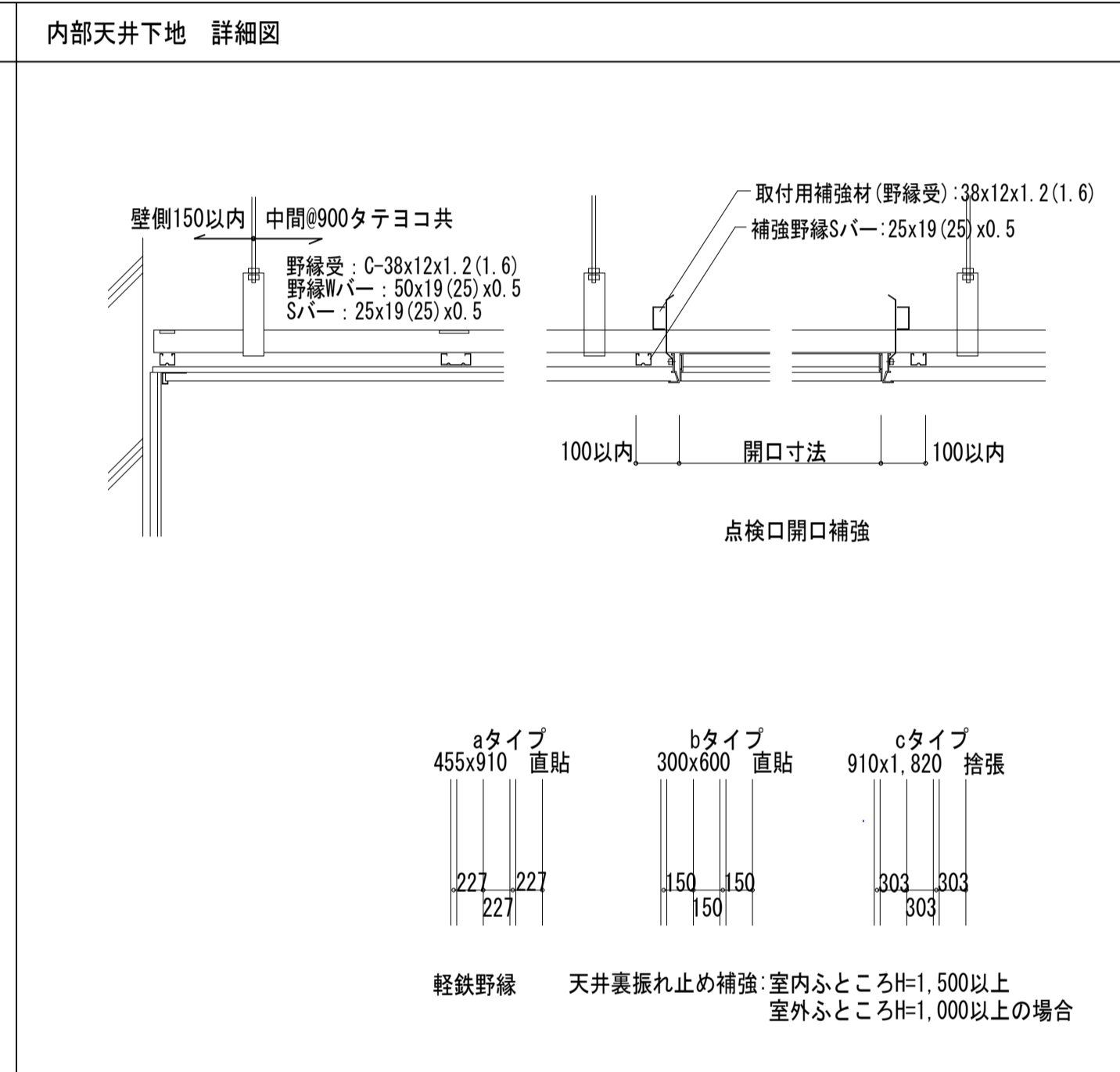
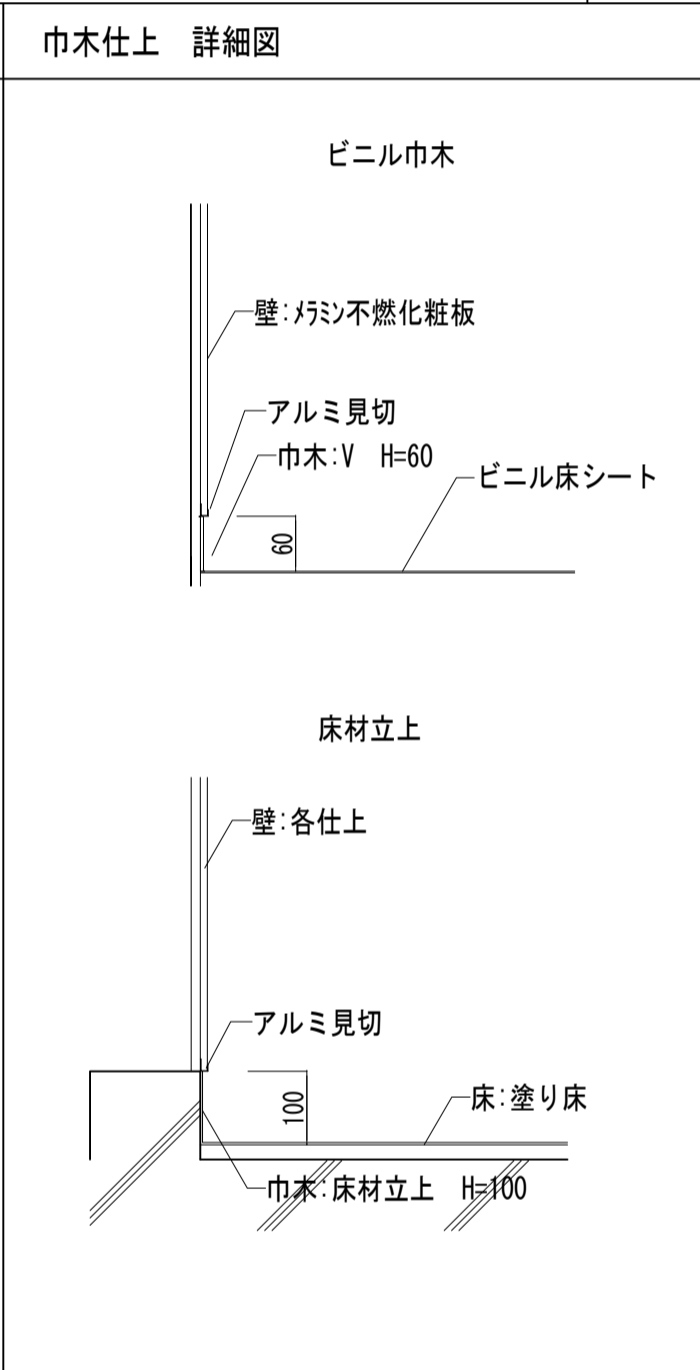
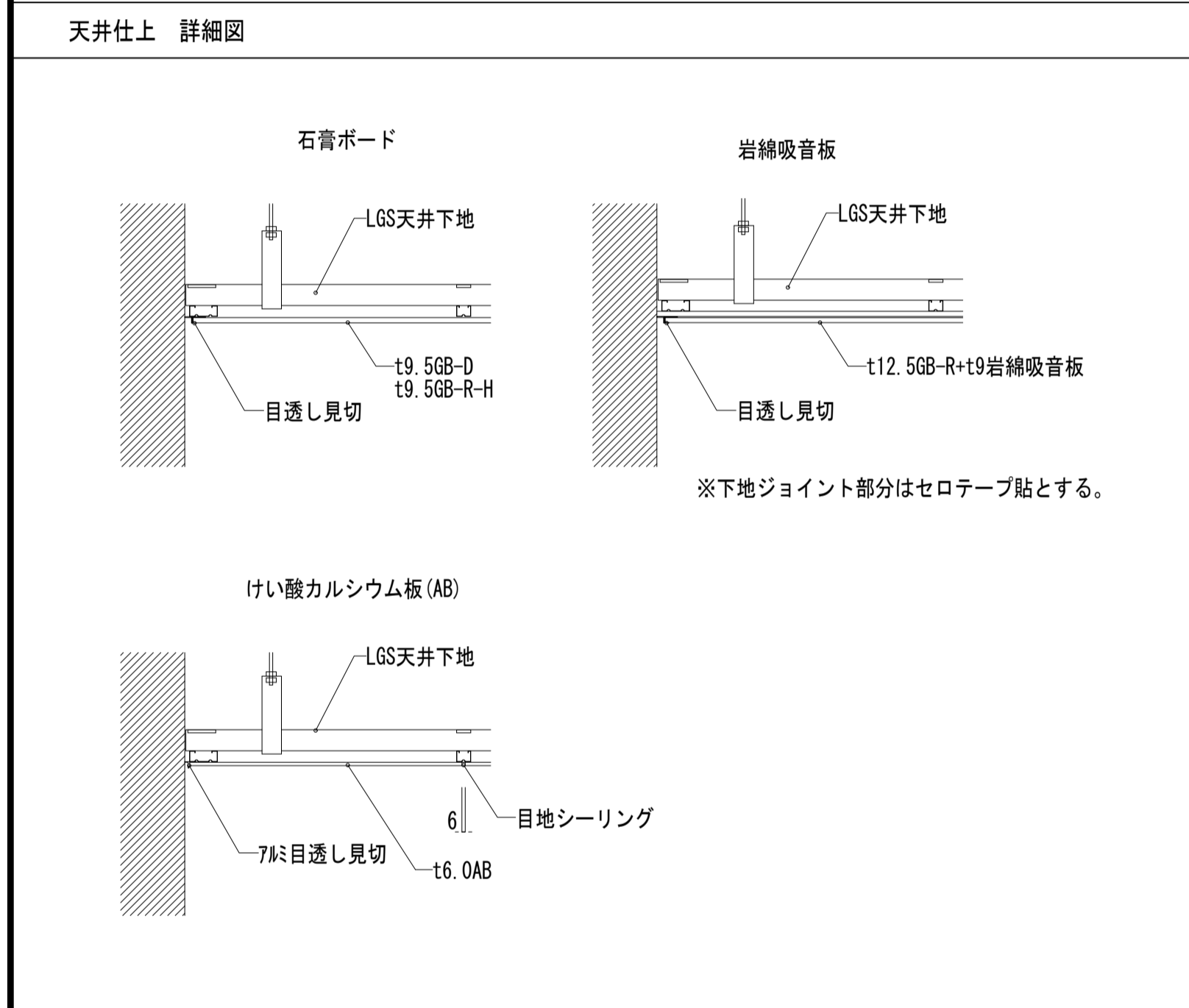
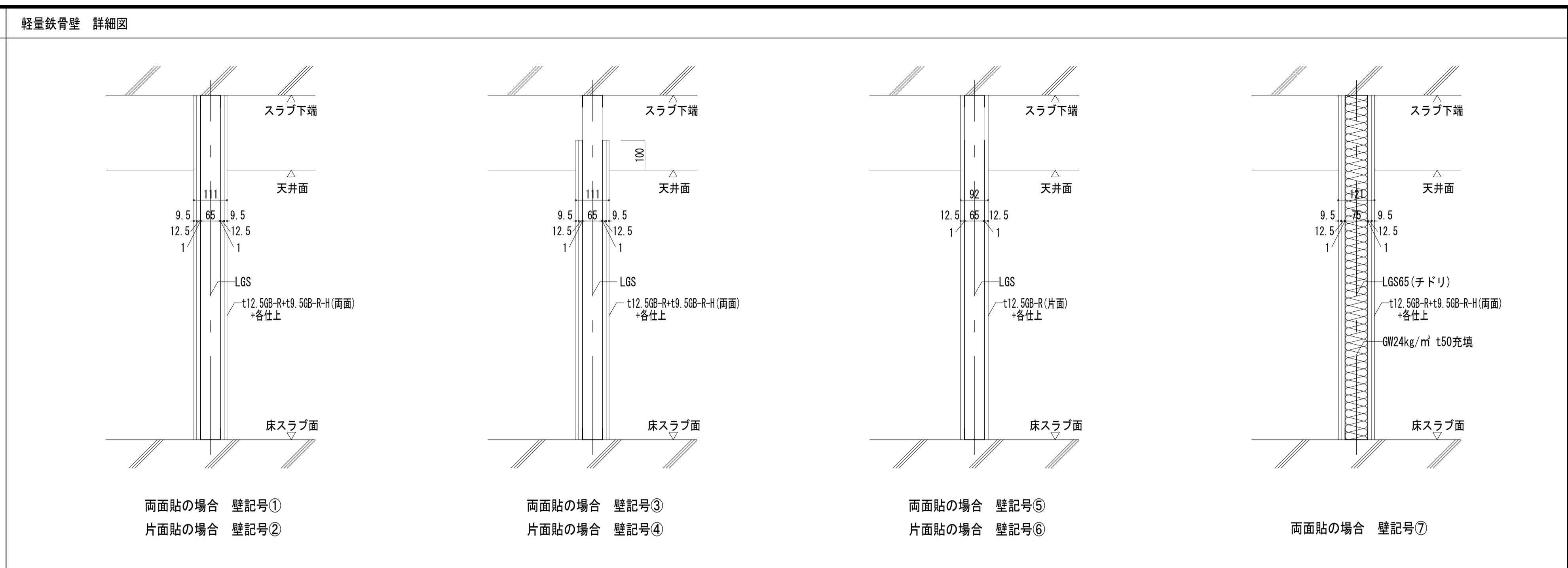
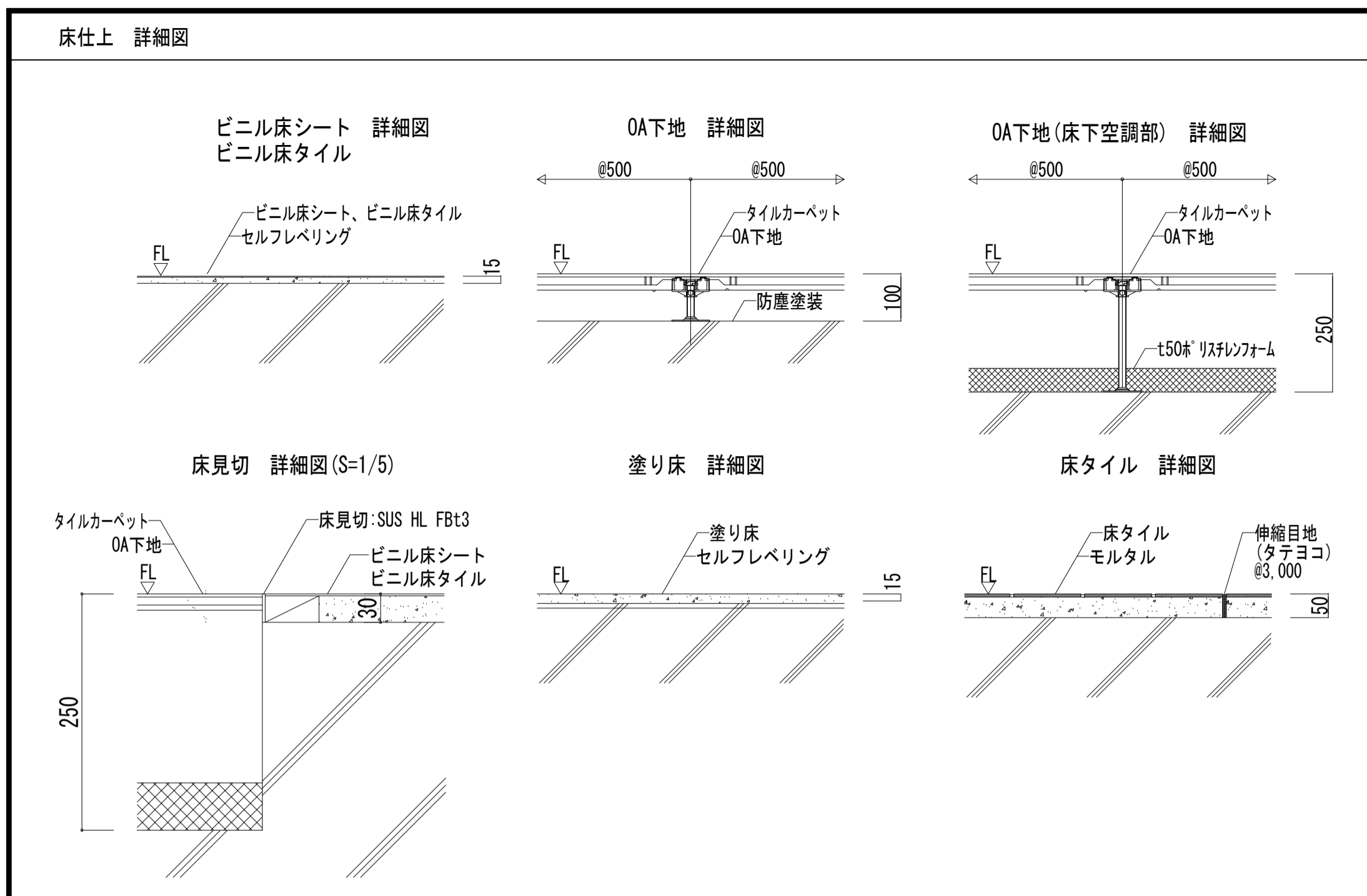

楠山・枝川特定業務共同企業体 一級建築士事務所 東京都知事登録第4539号 株式会社 楠山設計 東京都千代田区神田小川町3-20		意匠設計 一級建築士事務所 茨城県知事登録第A1521号 有限会社 枝川建築設計事務所 茨城県土浦市並木4-1-36	構造設計 一級建築士登録第 301497号 高橋 徹	設備設計 一級建築士登録第 271669号 仮屋 園 耕一	DATE TITLE (新) 荒川沖消防署新築建築主体工事 SUBTITLE 部分詳細図(1) SCALE A1: 図示 A3: 図示×1/2 DWG NO. A-031
--	--	--	---	--	---

